

Videomonitoramento

Bento investe em novas câmeras para reforço da segurança



Divulgação/Prefeitura

Por meio de licitação, serão adquiridas 22 novas câmeras de videomonitoramento, chegando ao total de 87 equipamentos instalados em locais estratégicos do município

Geral | 7

Expectativa de vendas

Consumidores devem optar por presentes menores nesta Páscoa



Eduarda Bucco

Com preço alto e menor quantidade, aposta está nas caixas de bombom e barras de chocolate

Economia | 4

Túnel do São João

Empresa pede novo prazo para conclusão das obras

Eduarda Bucco



Após a prorrogação de contrato em dezembro, consórcio ainda precisa finalizar a laje superior do túnel, o muro de contenção, asfaltamento em alguns pontos, sinalização horizontal e vertical e paisagismo

Geral | 15

Polêmica

Conselho do Vale não aprova construção de empreendimentos

Divulgação



Impacto social no roteiro turístico teria sido o motivo da negativa de construção do BeWine Resort, Museu do Vinho e Gramado Park. Negativa de construção motivou pedido de informações da Câmara de Vereadores

Geral | 6

Nova flexibilização

Uso de máscara não é mais obrigatório em Bento Gonçalves

Unsplash



Novo decreto publicado nesta semana desobriga uso também em locais fechados

Saúde | 2



Validade: 25/3/2022, enquanto durarem os estoques. Fotos Ilustrativas

Notícias da Saúde

Bento retira obrigatoriedade do uso de máscaras também em locais fechados

Novo decreto foi publicado na segunda-feira, 21/03. Exceção vale para transporte coletivo, estabelecimentos da área da saúde e casas de repouso

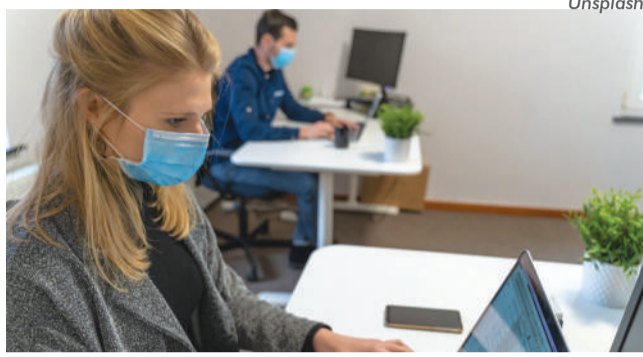

A prefeitura de Bento Gonçalves publicou na segunda-feira, 21/03, o Decreto 11.360, que retira a obrigatoriedade do uso de máscaras em ambientes abertos e fechados (públicos e privados). Anteriormente a prefeitura já havia

liberado a não utilização da proteção individual em locais abertos. O uso da máscara de proteção individual permanece obrigatório em Instituições de Longa Permanência; para pessoas com maior vulnerabilidade em uso de

imunossupressores, que estejam realizando tratamento oncológico e com doenças crônicas descompensadas; para pacientes com sintomatologia gripal; em estabelecimentos destinados à prestação de serviços de saúde; e no transporte

coletivo.

A ação segue a recomendação da Associação dos Municípios da Encosta Superior do Nordeste (Amesne). Bento tem atualmente 91% da população vacinável – maiores de 5 anos – com esquema completo, além de estar apresentando queda nos índices de contaminação e internação hospitalar.

“Estivemos nos últimos dias analisando os dados e estudando o cenário de queda nas internações e contaminações, o que nos permite, seguindo a recomendação da Amesne, tomar essa decisão e desobrigar o uso de máscaras na cidade. Seguiremos analisando o cenário, e reforçando a importância de completar a imunização”, destaca o prefeito Diogo Segabinazzi Siqueira.

Após descaso

Prefeitura deve contratar 28 médicos para atuar na UPA

A prefeitura de Bento Gonçalves, por meio da secretaria de Saúde e de Administração, deve abrir um processo seletivo para a contratação de médicos para a UPA 24h do bairro Botafogo. No total deverão ser contratados 14 clínicos-gerais e 14 pediatras. As inscrições serão abertas nas próximas semanas. A autorização para a contratação emergencial será votada em sessão extraordinária nesta sexta-feira, 25/03, às 11h, na Câmara de Vereadores de Bento Gonçalves.

Conforme a prefeitura, o objetivo é ampliar o número de profissionais, principalmente em períodos de grande atendimento. “Em paralelo, a secre-

taria trabalha para solucionar de forma ágil e efetiva a falta de profissionais para atendimento pediátrico, junto a UPA 24h. Foi realizada a notificação da empresa terceirizada para o serviço médico, e responsável pela escala de profissionais na UPA. Com o não cumprimento da escala médica, a SMS abriu um processo de inexecução contratual contra empresa”, informou a prefeitura.

As medidas foram tomadas após diversas denúncias de moradores sobre o descaso no atendimento na unidade de saúde. Nos últimos dias, pais chegaram a ficar mais de quatro horas aguardando atendimento.

Prefeitura inicia força-tarefa para ampliar cirurgias de média complexidade

Com meta de alcançar os pacientes que buscam há mais tempo por uma cirurgia eletiva, a prefeitura de Bento Gonçalves, através da Secretaria de Saúde, iniciou uma força-tarefa para ampliar as cirurgias de média complexidade. A demanda reprimida atualmente está estimada em cerca de 7 mil pessoas.

Entre as medidas que vêm sendo tomadas para agilizar as cirurgias está o credenciamento de instituições, através de chamamento público, para prestação do serviço. Nesta sexta-feira, 25/03,

os primeiros 40 pacientes serão encaminhados para o Hospital São Pedro, em Garibaldi, credenciado para realização dos procedimentos.

Na quinta-feira, 24/03, o prefeito Diogo Siqueira, acompanhado do vice-prefeito Amarildo Lucatelli e da secretária Tatiane Fiorio, esteve no hospital de Garibaldi, onde foi recebido pelo gerente da instituição, Rangel Carissimi. Ele destacou a importância do credenciamento. “Essa era uma ação necessária para que pudéssemos fazer a fila de

cirurgias andar. É um passo muito importante para a saúde do nosso município”, afirmou.

Segundo a prefeitura, no total serão cerca de 100 cirurgias realizadas no mês, além do que já é contratualizado com o Hospital Tacchini. De acordo com a secretária de Saúde, Tatiane Misturini Fiorio, procedimentos de ortopedia (2.878) e cirurgia geral (1.402) são os que mais concentram pacientes com cirurgias atrasadas. “A saúde pública enfrentou um período bem delicado com a pandemia, quando os procedimentos

precisaram ser cessados por completo, para atendimento dos pacientes da covid-19. E agora, com a estabilização dos dados, nossa preocupação se volta para a ampliação das cirurgias eletivas. Por isso, precisamos ampliar as possibilidades de atendimento, para reduzirmos consideravelmente as filas de espera”, disse.

Ainda em obras, o bloco cirúrgico junto ao Complexo Hospitalar de Saúde deverá contar com 08 salas cirúrgicas, possibilitando também a ampliação de procedimentos de média complexidade.

Eduarda Bucco



Fruteira São Roque

Av. São Roque, 363 | Fone: (54) 3451-1370

NÃO TEMOS FILIAL

ABERTA TODOS OS DOMINGOS

A sua fruteira!

 Coxa e Sobrecoxa de Frango Congelada Sem Dorso R\$ 8,97 / Kg	 Costela Suína de Primeira R\$ 18,79 / Kg	 Pernil Suíno R\$ 11,90 / Kg	 Salsichão Languiru R\$ 13,90 / Kg	 Presunto Seara Fatiado R\$ 23,90 / Kg	 Queijo São Luis Fatiado R\$ 33,90 / Kg	 Cerveja Burguesa Latão 473 ml (Quente) R\$ 2,99 / un	 Cerveja Amstel Latão 473 ml (Quente) R\$ 3,47 / un	 Coca Cola 2 Litros R\$ 6,99 / un	 Kit Coca Cola Mais (2 Litros) R\$ 11,97 / un
 Coxão de Fora Bovino em Bife R\$ 38,90 / Kg	 Patinho Bovino em Bife R\$ 39,90 / Kg	 Costela Bovina de Novilho Jovem R\$ 28,79 / Kg	 Paleta Bovina Tradicional R\$ 25,79 / Kg	 Ovos Brancos e Vermelhos Bandeja com 30 unidades R\$ 16,97 / Bandeja	 Arroz Super Ecco 5 kg R\$ 17,69 / un	 Massa c/ Ovos Nordeste 500g (cortadas) R\$ 2,87 / un	 Feijão Preto Azulão 1 kg R\$ 6,49 / un	 Extrato de Tomate Elefante 850g R\$ 7,89 / un	
 Sabão em Pó Brilhante 800g R\$ 8,94 / un	 Cenoura e Mamão Formosa R\$ 7,79 / Kg	 Banana Caturra R\$ 2,97 / Kg	 Manga Palmer e Banana Branca de Primeira R\$ 3,89 / Kg	 Moranga Inteira R\$ 3,79 / Kg	 Alface Crespa R\$ 2,90 / un	 Pera Yali e Goiaba R\$ 3,89 / Kg	 Suqueti e Batata Doce Roxa R\$ 1,69 / Kg		
 Papel Higiênico Doble Folha Dupla 12 Rolos 30 metros R\$ 13,99 / un	 Detergente Limpol 500 ml R\$ 1,99 / un	 Abacaxi Pérola R\$ 3,90 / un	 Limão e Laranja de Suco R\$ 2,49 / Kg	 Abacate R\$ 4,99 / Kg	 Brócolis Embalado R\$ 2,69 / un				

OFERTAS VÁLIDAS PARA SEXTA-FEIRA (25/03) ou ENQUANTO DURAREM OS ESTOQUES.

Envie uma mensagem e receba diariamente nossas promoções

NOVO NÚMERO! 9 9656-9853



Festival

R\$ **0,99**

super
apolo
AQUI VOCÊ É DE CASA

Festival

R\$ **1,99**

Ofertas válidas dia 25/3/2022, enquanto durarem os estoques. Fotografias ilustrativas. O desconto das promoções é dado diretamente no caixa. As ofertas aqui anunciadas não se aplicam para compras online.



Mini Chocolomba
Bauducco 100g.
Gotas ou Frutas
R\$ **12,90**
cada

COMPRE **2**
UN.
PAGUE
R\$ **9,90**
cada



Ovo
Garoto
Talento
350g.

R\$ **49,90**
cada



Coração
de frango
Seara 1kg.
Congelado

R\$ **19,90**
cada



Picanha
fatiada ou
contra filé
bovino
vácuo kg.

R\$ **39,90**
kg



Água de Coco
Sococo
1 litro.

R\$ **7,99**
cada



Molho
de tomate
Cajamar
300g.
Sachet

R\$ **0,99**
cada



Chocolate
Baton 16g.

R\$ **0,99**
cada



Cereal
barra Ritter
20/22/25g.

R\$ **0,99**
cada



Hambúrguer
misto
Friboi 56g.

R\$ **0,99**
cada



Leite
fermentado
Batavo 80g.
Tradicional

R\$ **0,99**
cada



Suco
Suvalan
200ml.

R\$ **1,99**
cada



Achocolatado
Nescau
200ml.

R\$ **1,99**
cada



Biscoito
tortinhas
Isabela
140g.

R\$ **1,99**
cada



Steak
frango
Sadia
100g.

R\$ **1,99**
cada



Extrato
de tomate
Cajamar
340g. Sachet

R\$ **1,99**
cada



Queijo
ralado
Da Serra
40g.

R\$ **1,99**
cada



Maionese
Oderich
200g.
Sachet

R\$ **1,99**
cada



Sabonete
Nivea 85g.

R\$ **1,99**
cada



Desinfetante
Girando Sol
500ml.

R\$ **1,99**
cada



Detergente
Limpol
500ml.

R\$ **1,99**
cada



SUPER OFERTAS
FINAL DE SEMANA

VINHO CASAGRANDA 1,9L
R\$ 12,99 und.

ARROZ PILECCO NOBRE 2KG
R\$ 7,69 und.

CREME DE LEITE ITALAC 220G
R\$ 2,29 und.

FILE DE TILÁPIA S/ PELE
LEGOUR PACOTE 400G
R\$ 16,89 kg



CESTAS DE PÁSCOA
A PARTIR DE
R\$ 19,90 und.

BATATA INGLESA
R\$ 2,99 kg

CARNE DE PANELA SEM OSSO
R\$ 29,89 kg

OFERTAS VÁLIDAS PARA 25 E 26/03/2022.

IMAGENS ILUSTRATIVAS

@carboneramercado Supermercado Carbonera

Rua Marques de Souza, 492 | Bairro São Francisco, BG

FAÇA SUAS COMPRAS PELO WHATSAPP - 99624.2933

Projeções

Ovos de chocolate deverão ficar em segundo plano nesta Páscoa

Com menos opções, menor quantidade e preço alto, clientes deverão investir em caixas de bombons, barras de chocolate, cestas, entre outros produtos alternativos



Eduarda Bucco

Eduarda Bucco

Mais um ano de impactos no cenário de compra e venda deverá marcar a Páscoa no Rio Grande do Sul. Apesar da previsão da Fecomércio-RS de uma maior circulação de pessoas nos estabelecimentos em busca de presentes para a data, uma série de fatores já está impactando a disponibilidade de produtos e a procura por itens de menor valor. A alta dos preços e a retração na renda das famílias deverá provocar a procura por itens de menor valor. A mesma perspectiva é apontada pelo presidente da Associação Gaúcha de Supermercados (AGAS), Antônio Cesa Longo. "Será uma Páscoa diferente, com menos ovos de chocolate e mais comercialização de pequenos presentes. O consumi-

dor está valorizando muito seu dinheiro e deverá apostar, além dos tradicionais ovos de chocolate, em caixas de bombons, cestas, barras e outras composições", cita.

Conforme Longo, o aumento dos preços em relação à Páscoa passada é de, aproximadamente, 15%, motivado pela inflação e pelas altas nas commodities e matérias-primas. "Assim como todos os alimentos, o chocolate subiu nos últimos meses em função de demandas mundiais por este produto", explica. O açúcar, as embalagens e a energia utilizada nas produções também estão mais caras, assim como os royalties dos brinquedos que costumam recheiar os ovos de Páscoa.

Além de impactar no bolso do consumidor, o cenário deverá levar a uma redução na produção de ovos de chocolate e uma menor variedade de produtos disponíveis. "Os ovos ainda são uma grande aposta pela atmosfera que dão à data, pela preferência das crianças e pela tradição. Mas as caixas

de bombom também terão um protagonismo na Páscoa de 2022", analisa Longo.

RECOMENDAÇÕES

Com menos opções disponíveis no mercado, a principal dica aos consumidores é realizar as compras de Páscoa de forma antecipada. Quem deixar para a última hora poderá ter dificuldades em encontrar o ovo ou a marca de chocolates preferidos.

Ainda, conforme a Fecomércio-RS, é importante realizar uma pesquisa de preços antes das compras. Em meio à alta inflação, a diferença entre os estabelecimentos pode ser significativa. "Além disso, o público pode diversificar a cesta do coelhinho adicionando itens como ovos pequenos, e principalmente com barras e bombons, que costumam ter um valor menor do que os ovos tradicionais pela mesma quantidade de chocolate", propõe a federação.

Para os lojistas, a recomendação mais valiosa é preparar os estoques com antecedência, experimentando novos fornecedores e apostando em parcerias. "A dica é trazer oportunidades aos diferentes públicos, já que há demandas para todos os bolsos", comenta Longo. "Preparem os times para o atendimento, pesquem tendências, criem combos e facilitem as condições de pagamento, sem que isso prejudique o seu próprio fluxo de caixa", recomenda a Fecomércio.

ERRATA

O SERRANOSSA publicou erroneamente o anúncio da Nissan na edição 853, do dia 18/03. Lamentamos o ocorrido.

Chegou a sua vez de ter uma **NISSAN FRONTIER**.

NISSAN FRONTIER LE AT 4X4 2022

DESCONTO DE ATÉ

R\$ 35.000

A PICAPE
MAIS PREMIADA
DOS ÚLTIMOS TEMPOS



NISSAN DRSUL

PRONTA-ENTREGA

GARANTA A SUA

NISSAN INTELLIGENT MOBILITY

NOVO NISSAN
KICKS EXCLUSIVE
CVT 2022

IPI REDUZIDO*

Até 100%
da tabela
FIPE
no seu seminovo.

TAXA ZERO

3 Primeiras Revisões **GRÁTIS**

No pacote Nissan Protect



NISSAN REPLAY
NISSAN PROTECT
NISSAN INTELLIGENT MOBILITY

NOVO NISSAN
VERSA ADVANCE
CVT 2022

IPI REDUZIDO*

DE R\$ 115.590,
POR R\$ 104.990
À VISTA

ATÉ 5 ANOS GARANTIA
No pacote Nissan Protect



NISSAN PROTECT
NISSAN INTELLIGENT MOBILITY

PLANTÃO NESTE SÁBADO
DAS 9H ÀS 12H E DAS
13H30MIN ÀS 16H30MIN.

BENTO GONÇALVES
Rua Luiz Alegretti, 373
(54) 3449.0750

CAXIAS DO SUL - Av. Rubem Bento Alves, 492 - (54) 3238.0555
CANELA (Showroom) - Av. Dom Luis Guanella, 1505 - (54) 3278.0086
SANTA CRUZ DO SUL - Rod BR 471, km 122,8 - nº 3510, em frente à rodoviária - (51) 3740.7700
JUÍ - Rod. BR 285, km 459 - Bairro Hammarstron - (55) 3331.8300



(54) 99920.0771

drsulnissan.com.br

/nissandrsul

/drsulnissan

VENHA FAZER UM TEST DRIVE

COMPROMISSO NISSAN

2 anos
Nissan Way Assistance

3 anos
Garantia

Revisão com MENOR CUSTO DO SEGMENTO

Condições válidas para veículos em estoque, exceto para Venda Direta (CNPJ), taxistas, produtores rurais e pessoas portadoras de deficiência física que optarem por descontos e benefícios exclusivos, para aquisição do veículo 1) Nissan Frontier LE Bi-turbo diesel 4x4 AT 2021/2022, com desconto de até R\$ 35.000,00. 2) Novo Nissan Kicks Exclusive CVT 2021/2022, pintura sólida, com taxa zero. Pagamos até 100% da tabela Fipec válido para carros nacionais, com até 2 anos de uso. Não é válido para CNPJ, produtor rural, táxi e PCD. As revisões devem ter sido feitas na concessionária, com limite de 20.000 km rodados. 3) Novo Nissan Versa Advance CVT 2021/2022, chassi NL819643 (válido para 1 veículo anunciado), preço a partir de R\$ 104.990,00 válido para pagamento à vista. *Conforme Decreto Federal nº 10.979, de 25 de fevereiro de 2022. Acessórios não incluídos. Estes veículos estão em conformidade com o Proconve - Programa de Controle de Poluição do Ar por Veículos Automotores. Financiamento pelo CDC (Crédito Direto ao Consumidor) Banco RCI Brasil SA, CNPJ nº 62.307.848/0001-15. Crédito sujeito a análise e aprovação de cadastro. Para mais informações consulte a DRSUL Nissan. Preços e condições de veículos, acessórios e serviços válidos até 25/03/2022 ou enquanto durar o estoque de uma unidade de cada modelo anunciado. Mais informações no www.nissan.com.br ou pelo SAC Nissan (0800 011 1090)

ofertasnissan.com.br

MINISTÉRIO PÚBLICO DO TRABALHO E INSTITUTO NISSAN JUNTOS NO COMBATE AO TRABALHO INFANTIL

Juntos salvamos vidas.



SUPERMERCADOS
ANDREAZZA

**TEM
TEM
TEM**

**qualidade
economia
pra toda família**



**cheque para
8 de junho***

OFERTA EXCLUSIVA
Meu
A

Costela Minga
kg
34,90

OFERTA EXCLUSIVA
Meu
A

Frango Inteiro Resfriado
kg
8,79

OFERTA EXCLUSIVA
Meu
A

Vinho Maison De Ville
1,5 litro - cada
17,85

OFERTA EXCLUSIVA
Meu
A

Margarina Delícia
500g - cada
Exceto Supreme
5,99

Loja aberta aos DOMINGOS**

OFERTA EXCLUSIVA
Meu
A

Chocolate em Barra Garoto
90g - cada
Leve 3 Pague 3,47 cada

OFERTA EXCLUSIVA
Meu
A

Arroz Pilecco Branco
5kg - cada
16,95

OFERTA EXCLUSIVA
Meu
A

Refrigerante Coca-Cola Original
2 litros - cada
6,49

OFERTA EXCLUSIVA
Meu
A

Pizza Seara
400g a 460g cada
Exceto Gourmet
10,99

OFERTA EXCLUSIVA
Meu
A

Açúcar Cristal Guarani
2kg - cada
6,98

OFERTA EXCLUSIVA
Meu
A

Bombom Nestlé
251g - cada
8,97

OFERTA EXCLUSIVA
Meu
A

Cerveja Heineken
Barril 5 litros - cada
79,90

OFERTA EXCLUSIVA
Meu
A

Papel Higiênico Mili Sensitive Care
Folha Dupla 6x60m - cada
11,90

OFERTA EXCLUSIVA
Meu
A

Detergente Líquido Brilhante
5 litros - cada
34,90

OFERTA EXCLUSIVA
Meu
A

Água Sanitária Oboa
2 litros - cada
4,99

OFERTA EXCLUSIVA
Meu
A

Detergente em Pó Girando Sol
1,6kg - cada
8,99

OFERTA EXCLUSIVA
Meu
A

Fralda Mili Love & Care
P56 M52 G48 XG44 XXG40
cada
36,90

Ofertas válidas somente para as lojas de Bento Gonçalves, no dia 25 DE MARÇO DE 2022, ou enquanto durarem os estoques (24un./Kg de cada produto por loja). Consulte quantidade máxima por cliente diretamente no aplicativo Meu Andreazza. Entrega de rancho grátis somente acima de R\$ 350,00 em compras. *O prazo no cheque deve ser solicitado ao caixa no momento do pagamento. Cheques somente acima de R\$ 350,00 em compras, sujeito à avaliação e cadastro do titular da conta com mais de um ano e da mesma praça da loja. Imagens meramente ilustrativas. **Somente a loja da Saldanha Marinho abre aos domingos. Das 8h às 20h.

SÃO PROIBIDAS A VENDA E A ENTREGA DE BEBIDAS ALCOÓLICAS A MENORES DE 18 (DEZ OITO) ANOS. (art. 17, II, do Estatuto da Criança e do Adolescente).

BEBE COM MODERAÇÃO.

Polêmica

Projetos de grandes empreendimentos não são aprovados pelo Conselho do Vale

Impacto social no roteiro turístico teria sido o motivo da negativa de construção dos empreendimentos. Projetos como o BeWine Resort, Museu do Vinho e Gramado Park já haviam sido aprovados pelo Ipurb de Bento Gonçalves. Negativa de construção motivou pedido de informações da Câmara de Vereadores

Raquel Konrad

A construção do grandioso BeWine Resort e do maior museu de vinho do mundo, além do Gramado Park, projeto encabeçado pelo Grupo Salton, que estão previstos para serem erguidos no Vale dos Vinhedos, não foram aprovadas pelo Conselho Distrital de Planejamento do distrito. A decisão foi tomada durante reunião do conselho na manhã de segunda-feira, 21/03. O impacto social que os empreendimentos podem causar no Vale teria sido o motivo da rejeição.

Os projetos já haviam sido aprovados pelo Instituto de Pesquisa e Planejamento Urbano (Ipurb). O BeWine, por exemplo, teve liberação ainda em novembro e, no mês seguinte, foi lançado oficialmente em um grande evento, que teve, inclusive, a presença de au-



Divulgação

toridades municipais. Os projetos, no entanto, precisam da aprovação também do conselho distrital, que é composto por três representantes do Poder Público Municipal (Subprefeito, IPURB e Secretaria Municipal de Desenvolvimento da Agricultura), um representante técnico (engenheiro civil, arquiteto e/ou engenheiro agrônomo) e até seis representantes de associações locais do distrito. Na votação, apenas o Ipurb e entidades sociais votaram a favor da liberação.

Por conta da reprovação, a Comissão de Infraestrutura, Desenvolvimento e Bem-estar da Câmara de Vereadores de Bento Gonçalves, que tem como presidente o vereador Anderson Zanella, solicitou ao Ipurb o conteúdo da reunião, com íntegra de áudios, fotos, vídeos e lista de presenças da reunião de segunda-feira, e ainda aprovou a convocação do presidente do conselho e subprefeito do Vale, Marciano Batistelo, para dar explicações na reunião das comissões na Casa Legislativa na próxima terça-feira, 29/03.

Na reunião, Zanella levantou desconfianças quanto às motivações da reprovação. "Há muitas dúvidas que pairam no ar quanto essa reprovação. Nos últimos três meses alguns empreendimentos iguais a estes foram aprovados pelo Conselho? Pergunta dois: algum empreendedor da rede hoteleira votou na liberação de ontem, ou seja, não teve interesses particulares envolvidos? Terceira pergunta: a lei do Plano Diretor diz que os conselhos distritais votam sobre os impactos de infraestrutura. Foi essa a análise executada?", questionou Zanella e, em seguida, colocou em votação os requerimentos de pedidos de informações e convocação. As indagações são por conta, especialmente, da aprovação do conselho para a construção do resort Castelos do Vale e rejeição do BeWine.

O SERRANOSSA entrou em contato com o presidente do conselho, Marciano Batistelo, que afirmou que em breve irá enviar um posicionamento oficial e a ata da reunião.



"Praticamente 100% dos moradores do Vale estão apoiando o conselho"

O presidente da Aprovale, Sandro Valduga, afirmou que, nos últimos anos, houve perda de terras cultivadas na área do Vale, provocada pelo aparecimento de edifícios hoteleiros, vitivinícolas, comerciais e outros, e que isso está tendo um impacto negativo na qualidade do produto turístico. "Pode parecer que esse aumento urbano reflete o sucesso do produto, mas é um equívoco. O enoturismo, que é procurado em todas as áreas vitivinícolas, manifesta-se em produtos de qualidade incompatíveis com grandes infraestruturas hoteleiras ou comerciais, mais típicas do turismo de praia do que do turismo interior baseado no substrato rural", destaca, sugerindo que a área do Vale dos Vinhedos deva copiar os modelos de sucesso de áreas vitícolas de qualidade como Napa Valley, Mendoza ou Bordeaux, onde o importante é a vinha e não os serviços turísticos.

O presidente da entidade também destaca que a chegada massiva de visitantes diminuirá rapidamente a qualidade do turismo e aumentará os problemas já observados em outros tipos de turismo. "Por outro lado, a conversão de terrenos agrícolas em terrenos urbanos faz disparar os preços dos terrenos, impedindo as novas gerações de adquirirem terrenos agrícolas", explica.

Ele ainda destaca que o Vale dos Vinhedos tem mais de 2 mil moradores e que "praticamente 100% deles estão apoiando o conselho distrital". Questionado sobre o porquê uma empresa hoteleira conseguiu aprovação e outra não, Sandro Valduga, explica que são "questões técnicas analisadas pelos profissionais". Já sobre a movimentação de agentes políticos para acabar com o poder deliberativo dos conselhos, ele afirma que os conselhos distritais têm a finalidade de orientar a prefeitura (Ipurb). "As pessoas do conselho distrital estão muito mais bem informadas sobre as situações sócioeconômicas que acontecem nas comunidades do que nossos governantes do município, que muitas vezes não tem tempo para fazer esse elo de ligação entre a comunidade e a Prefeitura e acabam desconhecendo nossa realidade", descreve. "Nós (Aprovale e todos seus moradores) sempre vamos apoiar o Poder Público de Bento Gonçalves para seu desenvolvimento sócioeconômico de forma sustentável e não caótica", finalizou.

O que diz o Be Wine

Em nota, o Bewine aponta que o projeto foi aprovado em novembro de 2021 pelo Instituto de Pesquisa e Planejamento Urbano (IPURB) de Bento Gonçalves e cumpre rigorosamente todas as normas estabelecidas. "Para a sua aprovação, foram solicitadas algumas adequações no projeto, e todas, sem exceção, foram executadas. Queremos manter o diálogo aberto com o Conselho Distrital do Vale dos Vinhedos e estamos à disposição para prestar qualquer esclarecimento – inclusive rerepresentando o projeto aos conselheiros. O Bewine dará ainda maior impulso ao desenvolvimento social e econômico da Serra Gaúcha, principalmente para Bento Gonçalves e o Vale dos Vinhedos, onde será construído – reduzindo o déficit da rede hoteleira, já que dividido entre 421 apartamentos e o maior parque temático do vinho do mundo, o complexo terá capacidade de receber 1,6 milhão de público passando. Serão gerados mais de 2,4 mil empregos diretos e indiretos, em um investimento que ultrapassa os R\$ 300 milhões, sendo o Valor Geral de Vendas (VGV) de R\$ 1,3 bilhão".

#VemSerCNEC #Bento



O seu futuro

começa aqui!



Matrículas Abertas

EDUCAÇÃO INFANTIL

ENSINO FUNDAMENTAL

ENSINO MÉDIO

CURSOS TÉCNICOS

ENSINO SUPERIOR

**COLÉGIO CENECISTA
de Bento Gonçalves**

**UNICNEC
BENTO GONÇALVES
Centro Universitário**

Mais segurança

Bento passará a contar com quase 90 câmeras de videomonitoramento

Por meio da segunda fase do projeto Sentinela da Serra serão adquiridos mais 22 equipamentos para auxiliar na detecção de veículos roubados/furtados, na interceptação de criminosos e nas investigações dos delitos cometidos na cidade



Eduarda Bucco

O município de Bento Gonçalves foi pioneiro na implantação de um sistema de cercamento eletrônico na Serra Gaúcha, ainda em 2017. Na época, a cidade contava com 29 câmeras com programas analítico e sinóptico e outras três que faziam a leitura de placas de veículos. Atualmente, o número saltou para 65 câmeras de videomonitoramento e cercamento eletrônico, mas chegará ao total de 87 neste ano. Isso porque a Coordenadoria de Tecnologia de Informação e Comunicação (CTEC) da prefeitura de Bento deu início à licitação para a compra de novos equipamentos. O pregão eletrônico será realizado no dia 01/04, às 13h30.

No total, serão 22 novas câmeras de videomonitoramento,

que incluem três diferentes modelos: "LPR", que se destina à leitura/fiscalização de placas dos veículos que circulam na cidade; "Speed Dome", que são câmeras que possuem zoom óptico, se movimentam por 360º e podem ser controladas de forma remota por meio da central de videomonitoramento; e "Bullet", câmera de segurança ideal para espaços externos. A aquisição faz parte da segunda fase do projeto intitulado "Sentinela da Serra". Na primeira fase, foi realizada a contratação de uma empresa especializada para executar a manutenção preventiva e restaurativa das atuais câmeras do município.

As câmeras, segundo o secretário de Segurança tenente-coronel Paulo César de Carvalho, estão sendo instaladas em pontos

estratégicos do município – tanto na área urbana quanto no interior de Bento, levando em consideração os índices criminais e as rotas de fuga já utilizadas por criminosos. As imagens obtidas pelos equipamentos são transmitidas, por meio de rede óptica, até o Centro Integrado (CIOP) do 3º Batalhão de Policiamento de Áreas Turísticas (3º BPAT), localizado no bairro Cohab. Essa central "é composta por estações de monitoramento com videowall, pelas quais os agentes de segurança monitoram as imagens 24 horas por dia", relata. Essas imagens ficam disponíveis pelo período mínimo de 30 dias e acabam armazenadas no servidor de imagens, para que possam ser utilizadas posteriormente caso necessário. "O sistema de monitoramento

proporciona de forma automática a integração dos diversos dispositivos instalados, sendo possível registrar eventos por meio de imagens, de forma a tornar verdadeira e eficiente a detecção e a solução de ocorrências", explica o secretário.

O domínio das imagens é da Brigada Militar, que faz o monitoramento em tempo real. Entretanto, todos os demais órgãos de segurança podem ter acesso aos registros por meio de solicitação via ofício. "Há um local reservado para a Polícia Civil no Centro Integrado da Brigada Militar. Essas imagens ficam armazenadas em servidores que, futuramente, também auxiliam em investigações criminais", comenta.

De acordo com o comandante do 3º BPAT, Artur Marques

de Barcellos, regularmente um policial militar acompanha o videomonitoramento e, de pronto, repassa situações flagradas às viaturas em serviço nas ruas da cidade, "ou mesmo busca câmeras específicas para verificar fatos ocorridos e monitora o deslocamento de criminosos logo após o cometimento de delitos", relata. "As informações são repassadas via rede de rádio ou aplicativos", complementa o comandante.

INVESTIMENTO

Na primeira fase do projeto Sentinela da Serra, com o contrato de manutenção preventiva e corretiva das câmeras, o município tem investido o total de R\$ 17.225,62 mensalmente. O contrato está vigente desde dezembro do ano passado e seguirá até dezembro deste ano. Agora, nesta segunda fase do projeto, o investimento será de R\$ 341.006,20.

Além do investimento da administração municipal, o sistema de cercamento eletrônico e videomonitoramento tem contato com investimentos públicos e privados, desde a criação do Centro Integrado de Operações da BM.

Conforme o comandante do 3º BPAT, recursos do Estado do RS, por exemplo, possibilitaram a compra de 16 câmeras, pelo valor de R\$ 700 mil. "Com os novos investimentos dentro do projeto Avançar na Segurança, há a previsão de aquisição de equipamentos para leitura facial e de placas de veículos. Ainda sem quantidade especificada e previsão de re-

cebimento", adianta.

O secretário de Segurança de Bento complementa que Bento também deverá adquirir novas câmeras futuramente, conseguindo monitorar "os carros que entram e saem do perímetro urbano, observar qualquer tipo de problemas relacionados à Segurança Pública, além de acompanharmos em tempo real os principais pontos do município, como rodoviária, praças e escolas, e enviar apoio policial para o local, o mais breve possível". Carvalho ainda cita a sensação de segurança que as câmeras têm trazido à comunidade. "Quando um cidadão avistar uma câmera de monitoramento, saberá que ali estará presente o olhar vigilante das Forças de Segurança do município, com parceria total da prefeitura municipal de Bento Gonçalves", comenta.

Os pontos de instalação das novas câmeras já estão sendo mapeados pela administração pública, a partir de um trabalho da secretaria de Segurança, com apoio dos setores de inteligência da Guarda Civil Municipal (GCM), da Brigada Militar e das demais forças de segurança de Bento.

"O cercamento eletrônico, além de ser fator de prevenção à criminalidade, auxilia de sobremaneira na detecção de veículos furtados e roubados, bem como na interceptação de criminosos quando flagrados pelas câmeras. Sem falar na investigação pós-delito", complementa o comandante Artur Marques de Barcellos.

Super Findi CAITÁ SUPERMERCADOS

Salsichão resfriado Languiru kg **13,99**

Coração de frango Araçá 1kg **18,99**

Açúcar cristal Euroçúcar 5kg **16,99**

Arroz parboilizado Carreteiro 5kg **15,99**

Super Oferta Picanha bovina fatiada Bordon kg **39,90**

Patinho bovino pedaços kg **38,90**

bifes kg **39,90**

Costela bovina ripada kg **32,90**

Tainha inteira kg **16,99**

Mondongo fatiado Campo Nobre Callegaro 1kg **19,90**

Super Oferta Coxa com sobrecoxa de frango sem dorso kg **8,95**

Filé de salmão chileno Komdelli kg **79,90**

Vinho classic Salton 750ml **15,99**

Massa com ovos Orquidea 500g (espaguete, parafuso ou furadinho) **3,59**

Lava-roupas Girando Sol 1.6kg **10,99**

Ofertas válidas em Garibaldi e Bento Gonçalves dia 25/03/2022 ou enquanto durarem os estoques. Estoque de 1.000 un/kg por produto. Limite de 6un ou 6kg por cliente. Fotos meramente ilustrativas. Proibida a venda de bebida alcoólica para menores de 18 anos.

TODA A LINHA COM

IPI

• **REDUZIDO** •

A SUA GRANDE CHANCE!



NOVO KWID

ENTRADA +

R\$ 699

MENSAIS + PARCELA FINAL

TROCA FÁCIL



tecnológico conectado econômico usado

O Sandero com a esportividade que você queria



NOVO SANDERO S EDITION

ENTRADA + **R\$ 899** MENSAIS + PARCELA FINAL

PRONTA ENTREGA

TROCA FÁCIL



NOVO CAPTUR TURBO 170 cv

Taxa **0%** em até **36X**

Bônus de até **R\$ 10.000**

NOVO DUSTER TURBO 170 cv



Venha fazer um test drive!



Interior ainda mais bonito

Design ainda mais robusto

Sistema multimídia EasyLink

NOVO RENAULT ZOE E-TECH



Venha conhecer. **Na DRSUL Bento, até 31/03.** Agende um test drive!

MOTOR + POTENTE 135 cv

ZERO EMISSÃO DE RUÍDOS

NOVO DESIGN

CARGA + RÁPIDA

+ AUTONOMIA 385 km

DRSUL

Concessionárias RENAULT

drsulrenault.com.br

(51) 99690.6777

/renaultdrsul

/drsulrenault

BENTO GONÇALVES
Av. Humberto de Alencar Castelo Branco, 618
(54) 3449.0700

POA ZONA NORTE
Av. Protásio Alves, 4383
(51) 3255.8000

CANELA | GRAMADO
Av. Dom Luiz Guanella, 2111
(54) 3878.3000

POA ZONA SUL
Av. Cavallhada, 2097
(51) 3244.6000

CAXIAS DO SUL
Av. Rubem Bento Alves, 536
(54) 3238.0500

SÃO LEOPOLDO
Av. Getúlio Vargas, 1100 A
(51) 3579.1200

LAJEADO
BR 386, 1951, km 346
(51) 3840.0808

TAQUARA
RS 239 (Av. Fernando Ferrari, 3360)
(51) 3542.0300

NOVO HAMBURGO
Av. Nicolau Becker, 220
(51) 3584.8484



Novo Kwid Zen 1.0 22/23 a partir de R\$ 59.090,00 ou entrada de R\$ 30.000,00 + 48 parcelas mensais de R\$ 699,00 + parcela final de R\$ 14.916,00. Taxa 1,29% a.m./16,62% a.a. CET 1,80% a.m./24,32% a.a. Valor total R\$ 78.468,00. Sandero S Edition 22/23 a partir de R\$ 76.754,00 ou entrada de R\$ 40.500,00 + 48 parcelas mensais de R\$ 899,00 + parcela final de R\$ 19.820,00. Taxa 1,32% a.m./17,04% a.a. CET 1,79% a.m./24,21% a.a. Valor total R\$ 103.472,00. Ofertas válidas até 25/03/2022 ou enquanto durarem os estoques de 1 unidade cada. Garantia de 3 anos ou 100 mil quilômetros, o que ocorrer primeiro, conforme consta no Manual de Garantia e Manutenção. Frete incluso. Imagens meramente ilustrativas.

OFICINA • PEÇAS • REVISÃO SÓ NA DRSUL RENAULT.

3 ANOS

100%

100%

100%

100%

100%

100%

100%

100%

100%

100%

100%

100%

100%

100%

100%

100%

100%

100%

100%

100%

100%

100%

100%

100%

100%

100%

100%

www.renault.com.br Rede Renault. Mais de 200 concessionárias no Brasil. SAC: 0800 055 56 15

Juntos salvamos vidas.

FARMÁCIA SÃO JOSÉ
 Matriz: (54) 3453 6516
 Rua Caxias do Sul, 527, Glória
 Filial 1: (54) 3453 1713
 Rua Marcos Valduga, 232, Santa Helena
 Filial 2: (54) 3453 6161
 Rua Carlos Cembranel, 28, Santa Marta

3G EXTINTORES
 Três G do Brasil Extintores Ltda
 www.tresgextintores.com.br
 comercial@3gextintores.com.br
 (54) 3451 6699

MERCADO BOTAFOGO
3453 1854
 Rua Goiânia, 310 - Bairro Botafogo
 Bento Gonçalves

OURIVES CASA DOS REPAROS
 Rua Guilherme Fasolo, 172, Bairro Maria Goretti
 (ao lado do Frigorífico Aida)
(54) 3453 6336

OURIVES Pet Shop
 54 99665 2112
 Rua Amabile Campagnolo, 703, bairro Universitário, BG

Auto Lavagem Estética - Limpeza - Polimento e Cera
maná
 54 3702.1450 | 99936.5584
 99610.4091

CINEX
 www.cinex.com.br

AGRO PET DOS ANJOS
 AGROPECUÁRIA E PET SHOP
54 3453 3789
 Rua Nelson Carraro, 440
 Sala 01 | Bento Gonçalves | RS
 lucianogdosanjos@gmail.com

EXCELENTES OPORTUNIDADES

Sobrado no Santa Helena. Pronto para morar, 2 dorms., lavabo, banheiro social e estacionamento. 68m²
R\$ 250.000,00

Apartamento, 2 dormitórios e estacionamento, 43 m² de área privativa. Bairro Licorsul.
R\$ 160.000,00

TERRENO no LOTEAMENTO SANDRIN, 384m², com declive. **R\$ 90.000,00**

TERRENO INDUSTRIAL, plano, medindo 6.975,57m². Excelente localização!

VENDA

www.oliparimoveis.com.br

Rua Barão do Rio Branco, 570, Centro, Bento Gonçalves
(54) 3452 2612

Olipar Imóveis
 Consultoria Imobiliária

PC VEÍCULOS

OFERTAS DA SEMANA

AMAROK HIGHLINE V6 4x4 DIESEL	OKM PRATA
COMPASS LONGITUDE 2.0 DIESEL	2019 BRANCA
FRONTIER 2.5 SV ATTACK DIESEL	2015 BRANCA
HILUX CD SRV 3.0 DIESEL 4x4	2006 PRETA
HILUX SW4 3.0 SRV 4x4 DIESEL	2015 CINZA
HILUX CD LIMITED 4x4 DIESEL	2015 BRANCA
HILUX 2.8 SR CD 4x4 DIESEL	2020 VERMELHA
HILUX SW4 2.8 SRX 7 LUGARES	2020 PRATA
L200 TRITON SAVANA 4x4 DIESEL	OKM BRANCA
PALIO FIRE	2015 PRATA
S10 HIGH COUNTRY CD 2.8 DIESEL	2021 BRANCA
STRADA CD 1.3 VOLCANO	2021 BRANCA
STRADA CD 1.3 FREEDOM	2022 PRATA
TORO 2.0 ULTRA 4x4 DIESEL	2021 BRANCA
YAMAHA XTZ 250 LANDER	2020 PRETA
HONDA PCX 150 SPORT ABS	2021 PRATA

Tratores

AGRALE 4230 4x4	2013 VERMELHO
ANTONIO CARRARO MAJOR 5800	2019 950 HORAS
ANTONIO CARRARO TIGRONE 50CV	2018 1.200 HORAS
LS 65 CV CABINADO (NOVO)	2021 AZUL
MASSEY FERGUSON 4707 (NOVO)	2021 VERMELHO
TRAMONTINI 5045 4x4	2007 VERMELHO
VALTRA A73 FRUTEIRO (237 HORAS)	2019 AMARELO
YANMAR SOLIS 80CV (NOVO)	2021 VERMELHO
YANMAR SOLIS 26CV (NOVO)	2021 VERMELHO
YANMAR 1145 4x4 (1.500 HORAS)	2014 VERMELHO
YANMAR 1155 4x4 (3.300 HORAS)	2014 VERMELHO
YANMAR 1055 4x4 (3.200 HORAS)	2010 VERMELHO
MICROTRATOR YANMAR 12 CV	2017 BRANCO

Implementos

ARADO 02 DISCOS	USADO
PLAINA LAVRALE 1,30	NOVA
RASPO BASCULANTE 1,50	NOVO
RASPO TRANSP. TRASEIRO 1,30	NOVO
ROÇADEIRA LAVRALE 1,20 540RPM	NOVA
ROTATIVA 1,25 540 RPM	USADA
ROTATIVA MEC-RUL 1,60 540 RPM	USADA

Compre seu carro ou moto. Marque sua avaliação.

(54) 3454 6554 | 99601 1280 Rua Guilherme Fasolo, 295, bairro Maria Goretti, Bento Gonçalves

MECÂNICA AUTOMOTIVA SANTA RITA
54 3453 2230
 Rua Antônio Michelin, 900, bairro Santa Rita

Mercado CARBONERA
(54) 3454 3879 / 3452 1632
 Rua Marques de Souza, 492 | Bairro São Francisco | Bento Gonçalves

Lucimara B. Bonato
 ADVOGADA | OAB/RS 98.202

Kelin S. B. Bolzan
 ADVOGADA | OAB/RS 110.426

TRABALHISTA - INSS - ALIMENTOS - DIVÓRCIOS
 INVENTÁRIOS - CONTRATOS - CONSUMIDOR - COBRANÇAS

54 99959 9512 | 54 98435 7252
 Rua Visconde de São Gabriel, 392, sala 72,
 Edifício São Gabriel, Cidade Alta, BG | 54 3125 0759



ROSELAINE LEAL ADVOCACIA CRIMINAL
 OAB/RS 116.387

54 99955 5544
 roselainglealadv@outlook.com
 Rua Visconde de São Gabriel, 392, Edifício São Gabriel, sala 84, Cidade Alta, BG

Oportunidade de Locação

Apartamento com terraço
 Localizado no bairro Fenavinho o Imóvel possui: dois dormitórios, sala, cozinha, churrasqueira, área de serviço separada, banheiro social, uma vaga de garagem.
R\$ 1.280,00

Sala Comercial Térrea
 Localizado no bairro Cidade Alta o Imóvel possui: aproximadamente 140m² privativos, mezanino, banheiro social, cozinha.
R\$ 5.000,00

Abra a câmera do seu celular para escanear o QR code e fale com nosso corretor.

(54) 3055-2599
 www.tomasimoveis.com.br

tomasi
 Condomínios e Imóveis

Fraporti Imóveis
 CRECI 24-163-J

(54) 98114 8872
 www.fraportimoveis.com.br
 Rua Naracy J. Torresan, 09, sala 05, bairro Maria Goretti

RESIDENCIAL DA VINCI

LANÇAMENTO NO BAIRRO BORGIO

2 dormitórios com 54m² a 71m²
 Sacada aberta ou fechada
 Churrasqueira
 Box de garagem
 Opção de personalizar e agregar esperas de água quente e split

VALOR A PARTIR DE R\$223 MIL

R.2-94.838

MRP

NÃO FIQUE SÓ IMAGINANDO A CASA PERFEITA, VENHA REALIZAR COM A GENTE!

Construtora Zanotto
 CASAS PRONTAS EM SEU TERRENO

(54) 98406-3006
 Fone 3452-0506
 Rua Fortaleza, 138 - Sala 03 Botafogo - Bento Gonçalves

Vagas da Semana

- » Analista de PCP
- » Analista Fiscal
- » Vendedor Externo (6 Vagas)
- » Gestor(a) de Tráfego
- » Frentista

Cadastre seu currículo

Abra a câmera do seu celular para escanear o qr code.



Confira mais vagas disponíveis em:
www.tomasirh.com.br

tomasi
 RH

Pinusplac

VENDO terrenos industriais, localizados no bairro Barracão, com toda infraestrutura, metragem total a partir de 1.540m², com frente a partir de 20,00 metros. Contato (54) 99981 3000 ou 98404 5302.

VENDO terrenos no condomínio Residencial Villaggio Toscana, no bairro Barracão, em localização privilegiada, lotes individuais, todo cercado e com infraestrutura. Valor a partir de R\$ 135.000. Desconto especial para pagamento à vista. Contato (54) 99981 3000 ou 98404 5302.

ALUGO pavilhão, no bairro Licorsul, com toda infraestrutura. Contato (54) 99744 4444 ou 98404 5302.

VENDO apartamento, no edifício Resedá, no bairro Maria Goretti, com 1 dormitório, sala/cozinha, área de serviço, banheiro, boxe de garagem, área total de 55,674m², área privativa de 41,872m², prédio de esquina. Valor R\$ 160.000. Contato (54) 98404 5302 ou 99981 3000.

VENDO terrenos no loteamento Encosta do Sol, prontos para construir. Financiamento direto em até 70 vezes. Seu carro pode ser parte da entrada (mediante avaliação). Contato (54) 99981 3000 ou 3449 4444.

54 3449 4444
 contato@pinusplac.com.br

MUNICÍPIO DE SANTA TEREZA
AVISO DE LICITAÇÃO

EDITAL PREGÃO PRESENCIAL Nº 022/2022 - Objeto: registro de preços para futura e eventual aquisição de gás liquefeito de petróleo (GLP) – gás de cozinha para as secretarias da saúde, educação e administração do município de Santa Tereza/RS. Data de abertura: 08/04/2022, às 9h.

EDITAL CHAMAMENTO PÚBLICO Nº 003/2022 - Objeto: credenciamento de empresa especializada na prestação de serviços de fotografia para cobertura de eventos municipais, e composição de acervo de imagens para o Município de Santa Tereza/RS. Credenciamento a partir de 04/04/2022 na Prefeitura Municipal de Santa Tereza. Horário: 7h30 às 11h e das 13h30 às 17h.

EDITAL DE CONCORRÊNCIA Nº002/2022 - Objeto: cessão onerosa do direito de efetuar o pagamento da folha dos servidores públicos do Município de Santa Tereza, com exclusividade, pelo período de 60 (sessenta) meses, em conformidade com as disposições do edital, bem como as expressas na LEI Nº 8.666/93. Data de abertura: 02/05/2022, às 9h.

EDITAL TOMADA DE PREÇO Nº 011/2022 - Objeto: Contratação de empresa para locação de contêineres de 1.000 litros para coleta convencional e seletiva dos resíduos sólidos, domiciliares e comerciais do perímetro urbano do Município de Santa Tereza-RS. Data de abertura: 12/04/2022, às 9h.

PROCESSO SELETIVO Nº 004/2022 - Contratação, por prazo determinado, de 01 (uma) Merendeira/Servente, que será lotada na Secretaria Municipal de Educação. Período das inscrições: de 28/03/2022 a 01/04/2022, das 7h30min às 11h e das 13h30min às 17h, local: Prefeitura Municipal, na Avenida Itália, 474.

Santa Tereza/RS, 25 de março de 2022.

Gisele Caumo
Prefeita Municipal

Edital de Citação – Ação Monitória

Prazo do Edital: 30 (trinta) dias

Objeto: CITAÇÃO da requerida A L S CASTRO, para pagar o débito de R\$ 9.736,50 (nove mil, setecentos e trinta e seis reais e cinquenta centavos), devidamente atualizado, acrescido de honorários advocatícios de 5% (cinco por cento), no PRAZO de 15 (QUINZE) dias, contados do término do prazo do presente edital, que fluirá da data de sua publicação. No caso de integral pagamento, ficará isento(a) do pagamento de custas processuais. No mesmo prazo, reconhecendo a quantia devida e comprovando o depósito de 30% (trinta por cento) do seu valor, acrescido de custas e honorários de advogado, a parte ré poderá requerer o pagamento do restante em até 06 (seis) parcelas mensais, com correção monetária e juros de 1% (um por cento) ao mês. Caso pretenda se opor à ação monitória, poderá oferecer embargos no referido prazo. Se não houver pagamento e não forem apresentados embargos, será nomeado curador especial, bem como ficará constituído de pleno direito o título executivo judicial, prosseguindo-se na forma do cumprimento de sentença.

Bento Gonçalves, 25 de março de 2022
Servidora: Regina Poletto Rizzardo
Técnica Judiciária.

Alteração 01 - Pregão Presencial nº: 004/2022

O Município de Monte Belo do Sul torna público que realizará "PREGÃO PRESENCIAL", tipo: menor preço por item. Objeto: Contratação de empresa para prestação de serviço de transporte escolar individualmente por item-linha - Conforme Termo de Referência (Anexo I). O início da sessão de disputa de preços será dia 07 de abril de 2022, às 9h, (horário de Brasília). A Alteração 01/2022 na íntegra encontra-se disponível no site: <https://www.montebelodosul.rs.gov.br>. Informações adicionais pelo telefone: (54) 3457 2051 ou pelo e-mail: prefeitura@montebelodosul.rs.gov.br.

PREGÃO ELETRÔNICO 004/2022

O Município de Monte Belo do Sul torna público que realizará "PREGÃO ELETRÔNICO", tipo: Menor Preço por Item. Objeto: A contratação de empresa para a aquisição de Veículo com capacidade de sete a onze lugares para a Secretaria Municipal da Saúde do Município de Monte Belo do Sul - RS. As datas relativas à sessão de disputa são as seguintes: - **Recebimento das Propostas:** a partir das 9h do dia 28/03/2022, até as 9h do dia 08/04/2022. - **Abertura das Propostas:** a partir das 9h01min do dia 08/04/2022. - **Início da sessão de disputa de Preços:** às 10h do dia 08/04/2022. Referência de tempo: Horário de Brasília (DF). Local: <http://www.pregaoonlinebanrisul.com.br/> Edital e seus anexos encontram-se disponíveis no site: <https://www.montebelodosul.rs.gov.br/> - Pregão Eletrônico. Informações adicionais pelo telefone: (54) 3457 2051.

Adenir José Dallé
Prefeito Municipal

ESTAÇÃO DE TRABALHO PARA ESCRITÓRIO

Com divisórias, 4 lugares, 4 gaveteiros, medindo 2,80x2,80m. Acompanham 4 cadeiras

Valor total: R\$ 2.000*
*Valor referente ao móvel, às cadeiras e gaveteiros. Frete não incluso

Contato: (54) 99134 4732

Imóveis

VENDO apartamento (em obras), no bairro Borgo, Residencial Jardim San Paulo, com 1 dormitório, sala de estar, cozinha com churrasqueira, sacada aberta, área de serviço, banheiro e box de garagem. Possibilidade de financiar até 100% usando FGTS. Entrada parcelada. Valor a partir de R\$140.000. Contato (54) 9 9966 4616, com Adriano. CRECI 42.504.

VENDO apartamento (em obras), no Borgo, Residencial Da Vinci, com 2 dormitórios, sala de estar, cozinha com churrasqueira, área de serviço, banheiro e box de garagem. Possibilidade de financiar até 100% usando FGTS. Entrada parcelada. Valor a partir de R\$ 223.000. Contato (54) 99683 6257, com Luiz. CRECI 42.589.

VENDO apartamento no Residencial Melville, bairro Humaitá, prédio com elevador, de 2 dormitórios, sacada aberta, em andar alto, contendo cozinha, sala, área de serviços, banheiro social e vaga de garagem. Pode ser financiado e usado o FGTS como entrada. Possui ótima posição solar. Valor R\$ 169.000. Contato (54) 99966 4616, com Adriano. CRECI 42.504.

VENDO casa no loteamento Bertolini, com 2 dormitórios, piso porcelanato, cozinha, churrasqueira em área externa fechada, área de serviço, banheiro social e vaga de garagem. Pode ser financiado e usado o FGTS como entrada. Possui ótima posição solar. Valor R\$ 220.000. Contato (54) 99683 6257, com Luiz. CRECI 42.589.

VENDO apartamento (em construção), no bairro Humaitá, com 2 dormitórios, sala de estar, cozinha com churrasqueira, sacada aberta, área de serviço, banheiro e box de garagem. Possibilidade de financiar até 100% usando FGTS. Entrada parcelada. Valor R\$ 189.000. Contato (54) 99683 6257, com Luiz. CRECI 42.589.

VENDO apartamento, no bairro Maria Goretti, Residencial Villeneuve, com 2 dormitórios, espera para água quente e ar-condicionado, rebaxe em gesso, churrasqueira, sala, banheiro social e vaga de garagem. Financiamento pelo banco de sua preferência e aceita o FGTS como entrada. Valor R\$ 245.000. Contato (54) 99683 6257, com Luiz. CRECI 42.589.

GREPAR
Pneus para todo tipo de veículo

54 3449 2466

Loja 1- Bairro Progresso
Loja 2- Av. Osvaldo Aranha
Loja 3- Centro
Loja 4- Bairro Jardim Glória
Loja 5- Bairro São Roque
Loja 6- Bairro Botafogo

MECÂNICA BASSANI

54 3452 4386 - 99178 6889

Rua Achilles Broglioli, 200
São Francisco - Bento Gonçalves
mecanicabassani@mecanicabassani.com.br

Motorcraft
Oficina Mecânica

54 3701 0111 | 99633 1533

Av. São Roque, 1491
Bento Gonçalves, RS

Mecânica Automotiva Multimarca

AMIEC

54 3454 5876 | 98445 0713

autitecmultimarcas@hotmail.com
Rua Florianópolis, 155
Botafogo | Bento Gonçalves

pontual
ADMINISTRADORA DE IMÓVEIS (CRECI 2012)

Realizar o seu desejo de morar bem é o nosso maior compromisso!

(54) 3055 2200 | 3055 4400

Rua Marques de Souza, 502 Sala 02
Bairro São Francisco
atendimento@imoveispontual.com.br
www.imoveispontual.com.br

FRUTEIRA SÃO ROQUE

(54) 3451 1370

Av. São Roque, 455 | BG

OSWALDOCRUZ
LABORATÓRIO

54 3451 2599

Rua General Osório, 309,
sala 302, BG, RS

A CLÍNICA DA FAMÍLIA BRASILEIRA

Dentistas
Clínica Brasil

(54) 3451 4671

Rua Marechal Deodoro, 31
Centro - Bento Gonçalves

O SINDISERP OFERECE CURSOS PARA SÓCIOS, DEPENDENTES E COMUNIDADE. CONFIRA AS MODALIDADES.

CURSO DE BORDADO LIVRE | CURSO CORAL

CURSO DE MAQUIAGEM

CURSO DE CORTE E COSTURA BÁSICO

CURSO DE CORTE E COSTURA REFORMAS

CURSO DE CORTE E COSTURA AVANÇADO

CURSO DE INFORMÁTICA REDES SOCIAIS

AULAS DE REFORÇO ESCOLAR

AULAS DE REFORÇO ESCOLAR MATEMÁTICA

AULAS DE PATCHWORK

AULAS DE REFORÇO ESCOLAR PORTUGUÊS

INSCRIÇÕES ABERTAS

MAIORES INFORMAÇÕES:

[Sindiserp.bg.sindicato](https://www.facebook.com/Sindiserp.bg.sindicato) 9 9678 0455

FONES 3055 2006 - 3055 2007



S3

Shopping Bento

54 3452 2755

NO CORAÇÃO DA CIDADE

Sanchez Motosport
OPREHEIRA - MULTIMARCA

SUA MOTOCICLETA NO LUGAR CERTO!

Rua Joana Guindani Tonello, 145
bairro Likorsul | 3454 3455

PERSOLLE
PERSIANAS - CORTINAS

(54) 3454 6422

Rua Mário Morassutti, 230
Borgo - Bento Gonçalves
www.persolle.com.br

São Francisco
CENTRO VETERINÁRIO

(54) 2621 5913 - 99684 4562

Rua Victório Carraro, 1031,
Santa Marta - Bento Gonçalves
cvsfranciscodeassis@hotmail.com

MERCADO NICHETTI

SANTA MARTA:
Rua Carlos Ranzi, 230, 54 3453 7911

BOTAFOGO:
Rua Fortaleza, 291, 54 3453 2208

SÃO FRANCISCO:
Rua Garibaldi, 431, 54 3454 2273

HAVANA
REVISTERIA E TABACARIA

(54) 3055 4744

Rua Marechal Deodoro, 238,
Shopping Bento, sala 46,
Bento Gonçalves

Trânsito

Morre vítima de atropelamento em Bento

Homem identificado como Julio Garcia, de 30 anos, não resistiu aos ferimentos do acidente e veio a óbito na madrugada de quarta-feira, 23/03, no Hospital Tacchini



Arquivo pessoal/Rádio Difusora

A vítima do atropelamento registrado na noite de terça-feira, 22/03, na BR-470, bairro Maria Goretti, veio a óbito no hospital. Julio Garcia, de 30 anos, foi socorrido no local por uma equipe do Corpo de Bombeiros e do Samu, e precisou ser reanimado por conta da gravidade de seus ferimentos. Ele foi encaminhado ao Tacchini, mas não resistiu e morreu na madrugada desta quarta-feira, 23/03.

A morte de Julio foi lamentada pelo Movimento Negro Raízes de Bento. O homem, mais conhecido pelo apelido "Chorão", era músico, cavaquinista e integrante do movimento. "Onde estiveres, nosso

amigo, nosso irmão, estarás para sempre em nossos corações!... Que Oxalá em sua infinita sabedoria, te receba de braços abertos e nos conforte neste momento surreal de dor e perda!...Qualquer dia a gente se encontra!...", escreveram os coordenadores do Negro Raízes Marcus Flavio e Solana Corrêa. Ainda não há informações sobre o veículo que tenha atropelado a vítima.

SOBRE O ACIDENTE

O Corpo de Bombeiros de Bento Gonçalves atendeu o atropelamento por volta das 20h30. O fato aconteceu próximo ao entroncamento da rodovia com a rua Refatti.

Quando a guarnição chegou ao

local encontrou Julio caído na via com diversos ferimentos pelo corpo, com TCE (Traumatismo crâneo encefálico), fratura em uma das pernas e em PCR (Parada Cardiorrespiratória). A guarnição, então, iniciou as manobras de reanimação, através de massagem cardíaca e uso do desfibrilador automático. Foi solicitado apoio da equipe avançada do Samu, que chegou no local e auxiliou os bombeiros no atendimento à vítima.

Após reanimado, o homem foi colocado na ambulância do Samu e conduzido ao Hospital Tacchini, onde acabou vindo a óbito durante a madrugada de quarta.

saúde exigidos para coleta.

Com isso, o evento registrou 92,5% de doações efetivadas. O número é o mais alto até o momento na comparação entre todas as ações já realizadas no município. No primeiro Dia D, foram coletadas 81 bolsas, enquanto no segundo foram 82 bolsas.

Zona Sul, no bairro Botafogo.

A terceira edição do evento teve como meta coletar 80 bolsas de sangue, mas prevendo possíveis faltas e inaptidões, foram agendados horários para 100 doadores. Ao todo, 16 pessoas não compareceram e outras 10 não puderam doar em função dos parâmetros de

Doação de sangue

3º Dia D termina com 92,5% de doações efetivadas

O 3º Dia D de Doação de Sangue de Bento Gonçalves, parceria entre o Hospital Tacchini e a prefeitura, incrementou 74 novas bolsas de sangue ao estoque do Hemocentro de Caxias do Sul. As coletas, que podem gerar até 296 bolsas de hemocomponentes, foram realizadas no dia 16/03, na Unidade de Saúde

Luta contra o tempo

"Estamos pedindo socorro para salvar o Lorenzo", desabafa avó

Ministério da Saúde incorporou mais um medicamento para tratamento da Atrofia Muscular Espinhal pelo SUS, mas somente para o tipo I. Menino de Bento sofre com AME tipo II e família segue em busca de recursos para compra de medicamento



Arquivo pessoal

Eduarda Bucco

Diversas famílias brasileiras comemoraram mais uma conquista para os pacientes com Atrofia Muscular Espinhal (AME) nesta semana. O remédio risdiplam, para tratamento do tipo I da doença, foi incorporado ao SUS pelo Ministério da Saúde no dia 14/03. Além dele, o medicamento Spinraza foi incluído no ano passado, também para a AME I. Isso porque esse é considerado o tipo mais grave da doença, com incidência de um caso para cada seis a 11 mil nascidos vivos.

Apesar da notícia positiva, para a família do pequeno Lorenzo Bolson, de nove anos, ainda não há motivos para comemorar.

Há cerca de sete anos, ele vive em uma cama, sobrevivendo com o auxílio de aparelhos. Lorenzo foi diagnosticado com AME tipo 2 no primeiro ano de vida, e apesar de ser uma condição menos severa da doença, uma série de negligências médicas levaram à condição que vive hoje.

Nos últimos anos a família de Lorenzo promoveu diversas campanhas para auxiliar na arrecadação de valores para a compra do Spinraza. O valor total necessário para seu tratamento é de R\$ 5 milhões, mas até o momento foram arrecadados somente R\$ 130 mil.

E a situação de Lorenzo parece estar piorando a cada dia. Em agosto do ano passado, o pequeno

perdeu a visão. "Estamos pedindo socorro para salvar o Lorenzo", suplica a avó Guacira Bolson. Enquanto tentam conseguir mais recursos, a família também aguarda um retorno da justiça sobre o processo de aquisição do medicamento pelo SUS. A espera pelo remédio já passa de cinco anos. "Eu estou com depressão, vou ter que internar por uns dias na próxima semana para iniciar um tratamento. Mas depois tenho que continuar de casa devido a tudo que está acontecendo", desabafa a avó.

Quem quiser contribuir com a luta do Lorenzo contra a AME, pode depositar qualquer valor pelo PIX 045 170270-07 (CPF - Lorenzo Gabriel Bolson).

Campamento do Sr. Laghettinho

HOTEL TEMÁTICO!

em Gramado

25% OFF

LAGHETTO
HOTÉIS

🐾 CAMA BARRACA
 🐾 PISCINA DE BOLINHAS
 🐾 REDE DE ESCALADA

laghettohoteis.com.br/tematico | 0300 3130 925

E MUITO MAIS DIVERSÃO!



Pós em Perícia Criminal com inscrições abertas

Com o objetivo de formar especialistas na investigação dos assuntos relacionados às perícias criminais, incorporando atitude científica na prática profissional, a UCS Bento promove a pós-graduação em Perícia Criminal.

O curso é destinado aos profissionais graduados com intenção de se inserir no mercado de perícia com formação acadêmica nas áreas medicina, biomedicina, ciências biológicas, odontologia, farmácia e medicina veterinária, como também em direito, psicologia, ciências sociais, química e física.

As aulas, previstas para iniciar em junho de 2022 e encerrar em agosto de 2023, serão ministradas às sextas-feiras, das 19h às 22h e aos sábados, das 9h às 12h30min e das 13h30 às 18h30min.

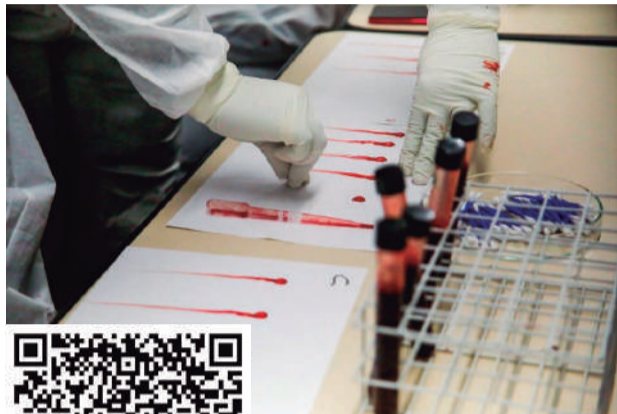

Saiba mais conversando com a área de Relações com o Mercado através do WhatsApp (54) 99653.3184, ou acesse o QR-CODE:

VESTIBULAR 2022 - A UCS É PRA VOCÊ!



Prova on-line todas as segundas e quintas
Inscrições em UCS.br

Aproveite as inúmeras oportunidades de ingressar numa das melhores universidades do Brasil e reconhecida internacionalmente: a UCS. Na UCS você conta com a segurança de integrar uma instituição aliada a uma visão moderna, dinâmica e inovadora de formação profissional e humana.

Com mais de 100 mil pessoas formadas, a UCS tem como missão fundamental contribuir com a realização de propósitos de vida. Seja o protagonista da sua história: estude na UCS! Provas semanais online todas as segundas e quintas.

Informe-se e inscreva-se em www.ucs.br/site/vestibular/
Ou converse com os analistas da área de Relacionamento (Graduação) pelos Whats (54) 99626-2771 e (54) 99919-3141.

UCS Sênior - Inscrições abertas para o curso Vida & Saúde: Treinamento Funcional

Estão abertas as inscrições pra o curso Vida & Saúde: Treinamento Funcional. As aulas serão ministradas pela professora Bruna Patrícia Robetti e a previsão de início é para o mês de abril.

Mais informações na Central de Atendimento da UCS BENTO ou pelo 3449 5200.



Ciência da Computação? Na UCS Bento tem!

O Curso de Ciência da Computação é um campo multidisciplinar que permite ao aluno aprender e aplicar métodos científicos (inteligência artificial, ciência de dados, banco de dados, engenharia de software, arquitetura de computadores, sistemas operacionais, computação gráfica, programação de computadores e smartphones, compiladores) para a construção de software e/ou aplicativos. Analisa, projeta e desenvolve sistemas de computação, aplicados às diversas áreas de conhecimento, como administração, biologia, bioinformática, medicina, engenharias, contabilidade, simulação, turismo, arquitetura, design, entre outros.

Quem atua nesta área aprende a compreender o funcionamento dos computadores, do hardware ao software, o armazenamento das informações e o processamento do desenvolvimento de software e aplicativos.



Você se interessa por Ciência da Computação? Na UCS Bento tem! Então, acesse o QR-Code ou saiba mais em (54) 9 9919-3141.



UCS Oportunidades

O Programa UCS Oportunidades visa auxiliar a viabilizar possibilidades de trabalho a alunos e egressos (profissionais diplomados) da Instituição. A proposta é facilitar a busca por geração de renda nas mais diversas formas, promovendo parcerias com o mundo do trabalho e, ao mesmo tempo, com a Universidade.

O programa engloba estruturas de oportunidades profissionais já existentes e em funcionamento. Uma delas é o UCS Carreiras, iniciativa que funciona como uma central de empregos e de estágios, e o UCS Sempre, programa de relacionamento voltado aos profissionais formados pela Universidade.

A participação no programa é gratuita, salvo em projetos que envolvam a utilização de laboratórios e serviços específicos.

Interessados podem obter mais informações pelo QR-code:



Transfira seus estudos para a UCS

Que tal transferir seus estudos para uma das universidades mais bem conceituadas do Brasil? Faça como milhares de alunos e venha para a UCS, com 50% de desconto!!! É isso mesmo!

O processo é simples e tem início com a análise prévia das disciplinas que você já cursou. Para iniciar o processo, você precisará apenas de cópia da Carteira de Identidade, cópia do CPF e Histórico Escolar original completo emitido pela Instituição de origem.

Com a apresentação desses documentos, nossas equipes farão um estudo sobre as disciplinas as quais você será dispensado e, em seguida, entraremos em contato para apresentarmos o resultado do Aproveitamento de Estudos. A oferta não é válida para o curso de Medicina.

Mais informações, contate-nos: (54) 9 9919-3141.



Mestrado em Letras e Cultura

Estão abertas até o dia 4 de abril as inscrições para o Processo Seletivo - Mestrado em Letras e Cultura. A análise da documentação será feita entre 14 e 26 de abril, sendo que a divulgação dos resultados preliminares está marcada para o dia 27. A divulgação do resultado final, com a relação dos nomes dos candidatos selecionados, será feita até o dia 4 de maio e as matrículas, nos dias 5 e 6. Egressos da UCS pagam a taxa de inscrição com 30% de desconto. Informações e inscrições através do Whats (54) 99653.3184.

PALAVRAS CRUZADAS DIRETAS

www.coquetel.com.br

© Revistas COQUETEL

Antecede o "U"	Medida básica de saúde pública	Mostrar Parte de baixo do sapato	Tom de azul da Bandeira Nacional	Como é conhecido o leão	Fazer girar (bola)
Satisfazer uma pergunta				Piedade	
A (?): tipo de sauna			Brinquedo acionado por um fio		
	Conforme a lei			Decalitre (símbolo)	
Por (?): sem planejamento	Cássia Eller, cantora			Supor para roupas	
Pedra usada no combate à afta				De (?): de memória	
		Plantas de remédios indígenas		Espécie de fósforo	
					Bolsa ideal para a feira-livre
Veneno para baratas	Preparado (para a prova)		Suplica; implora		
Grupo racial ou cultural			Bordas do chapéu		
			Construção que separa casas (pl.)		
Cubo numerado usado em jogos	Braco, em inglês			Imaculado; inocente	Declínio; decadência
Alt+ (?): alterna entre janelas (Inform.)	Antônimo de "fechar"				Correspondência
		(?) Saudita, país petrolífero		Antônio Calmon, novelista	
		Prorroga (a data)			
Ferramenta de uso agrícola (pl.)		Tipo de cerveja		Conteúdo do balão de aniversário	
				Suzy Rêgo, atriz	
Boxeador			(?) marítima, faixa do litoral	Consoante de "lei"	
A medida de uma superfície					

BANCO 3/8le — arm — tab. 5/etna. 6/arjado. 9/natália. 33

Receita | SERRANOSSA Gourmet

Trouxinhas de Ricota



INGREDIENTES

Massa

- meia xícara (chá) de farinha de trigo
- 1 xícara (chá) de leite
- 1 ovo
- meia xícara (chá) de espinafre cozido e espremido

Recheio

- 250 g de ricota amassada
- 2 colheres (sopa) de leite
- 2 colheres (sopa) de cebolinha-verde picada
- 1 pitada de noz-moscada

MODO DE PREPARO

Massa

Em um liquidificador, bata todos os ingredientes até ficar homogêneo. Em uma frigideira untada com óleo frite pequenas porções de massa, deixando-as dourar de ambos os lados. Reserve.

Recheio

Em um recipiente, misture a ricota com o leite até ficar cremoso. Adicione a cebolinha e a noz-moscada e misture bem. Distribua o recheio no centro de cada panqueca, feche como se fosse uma trouxinha e amarre com um pedaço de cebolinha verde. Arrume-as em um recipiente refratário untado com manteiga e aqueça em forno médio (180°), preaquecido, por cerca de 5 minutos. Sirva a seguir.

A UCS É PRA VOCÊ.

UCS
BENTO GONÇALVES

Pense no futuro: invista na área de TI



Professor André Gustavo Adami

Professor Andre Luis Martinotto

Docentes da Área do Conhecimento de Ciências Exatas e Engenharias (UCS)



A área de tecnologia da informação (TI) é uma das mais promissoras do mercado e repleta de oportunidades. O mercado possui uma grande demanda por profissionais que atuam no desenvolvimento de aplicativos móveis e para internet, programadores de computadores, analistas de sistemas, administradores de banco de dados, especialistas em redes, cientista de dados, especialista em inteligência artificial, entre outros. **Mas por que vale a pena investir em uma carreira na área de TI? Conheça alguns motivos:**

1. Existem mais ofertas de emprego do que profissionais qualificados. Estudo publicado pela organização social voltada ao estímulo do setor Softex, divulgado pela Revista Forbes, estima que o Brasil terá um déficit de cerca de 408 mil profissionais de TI em 2022.

2. A área de TI é uma das mais valorizadas oferecendo salários acima da média nacional. Pesquisa da FGV aponta que o salário médio do profissional de TI é de R\$ 5.349,96. Mas existem vagas de nível sênior que ultrapassam R\$ 10 mil por mês.

3. Possibilidades internacionais para profissionais do setor. A área de TI é uma das que mais exportam profissionais, sendo que entre os destinos mais comuns estão o Canadá, Estados Unidos, Nova Zelândia, Austrália e Portugal. Neste caso, os salários costumam ser mais atrativos e o profissional tem a possibilidade de conhecer novas culturas e outras realidades. Outra alternativa é trabalhar para uma empresa no exterior sem sair do Brasil. Neste caso, através do trabalho remoto, é possível prestar serviços para uma empresa fora do Brasil e ganhar mais recebendo em

dólar ou euro.

4. O mundo digitalizado tem demandado cada vez mais a criação de novos produtos e serviços, favorecendo o empreendedorismo da área de TI. A TI revolucionou o modo de empreender e ainda tem muito a agregar no desenvolvimento de novos produtos e serviços. Estudo realizado pela Revista Forbes em 2020 ressaltou que as empresas de tecnologia ocupam o topo do ranking das marcas mais valorizadas do mundo.

5. O mercado de TI se tornou um item essencial na vida das pessoas. Atualmente é praticamente impossível que alguém consiga desenvolver as suas atividades pessoais e profissionais sem a utilização de recursos computacionais. Desta forma, o mercado de TI se tornou um item essencial na vida das pessoas e empresas, sendo que a tendência é que esse cenário se potencialize com o passar dos anos.

Então ficou interessado na área de TI? Mas, afinal, quais são os principais cursos da área? Você tem dúvidas de qual deles fazer? Pensando nisso, apresentamos os principais cursos da área e suas características.

1. **Ciência da Computação:** bacharelado com duração de 4 a 5 anos. É um campo multidisciplinar que permite ao aluno aprender e aplicar métodos científicos (inteligência artificial, ciência de dados, banco de dados, engenharia de software, arquitetura de computadores, sistemas operacionais, computação gráfica, programação de computadores e smartphones, compiladores) para a construção de softwares e/ou aplicativos.

2. **Engenharia da Computação:** curso em nível de bacharelado e dura em média 5 anos. O engenheiro de computação é um profissional capacitado a desenvolver projetos integrados de hardware e software. Em especial, destacam-se os sistemas embarcados de tempo real.

3. **Análise e Desenvolvimento de Sistemas:** é uma graduação de nível tecnológico com duração de 2 a 3 anos. Uma das principais características do curso é a sua menor duração, sendo focado na prática da profissão e preparando os alunos para ingressarem rapidamente no mercado de trabalho.

4. **Redes de Computadores:** é uma graduação em nível de tecnólogo com uma duração de 2 a 3 anos. O egresso deste curso é capacitado para projetar, implantar e realizar a manutenção de redes de computadores. A segurança da informação, também conhecida como a segurança de rede de computadores, também faz parte da área de atuação desse profissional.

5. **Jogos Digitais:** graduação no nível tecnólogo que pode ser concluído em 2 ou 3 anos. Após a conclusão do curso, o profissional estará apto a desenvolver todas as etapas que constituem um jogo, como roteiro, descrição dos personagens, modelagem, criação do ambiente digital, estratégias, etc.

Quer conhecer mais sobre os cursos de TI da UCS e a estrutura dos nossos laboratórios? Agende uma visita através do programa de visitas UCS Minha Escolha. Esse é um programa permanente nas unidades de ensino, pesquisa e extensão da UCS. A partir dele, você poderá conhecer melhor a universidade, os laboratórios, os cursos oferecidos e tirar suas dúvidas com os coordenadores. Para agendar um horário de visitas entre em contato através do e-mail: ucsminhaescolha@ucs.br, ou informe-se enviando um Whats para (54) 9 9919 3141.

Advogadas

Fabiana M. Benedet
OAB-RS 62.047

Simone M. Lunelli
OAB-RS 61.068

Rua Mal. Deodoro, 230, sala 503, Torre Wall Street Business Center
Entrada pelo Shopping Bento, Centro, Bento Gonçalves, RS
54 3055 3939 | 99605 8676 | 99957 8733

ADVOGADAS:

SILVANE PIEGEL MILANI
OAB/RS 69.548 | 54 99927 8118

LETÍCIA ACCADROLI GAVIRACHI
OAB/RS 119.503 | 54 99601 0198

Áreas de atuação: Trabalhista | Previdenciário | Penal
Civil: Família – Inventários – Indenizatória

Av. Saldanha Marinho | 435 | Ed. Solar | Sala 706
Centro | Bento Gonçalves | RS

Charge



ANS nº 34255-6

CLIENTE TACCHIMED TEM MAIS QUALIDADE DE VIDA, SAÚDE E SEGURANÇA.

- 2 hospitais próprios
- Atendimento de excelência
- Equipe multidisciplinar
- Serviços exclusivos.

Fale conosco:

Conheça o plano de saúde que mais combina com você!

Telefone e WhatsApp
(54) **3455.4333**
atendimento@tacchini.com.br

PLANOS DE SAÚDE
TacchiMed
TUDO PARA VOCÊ SE SENTIR BEM

Novo capítulo

Empresa pede novo prazo à prefeitura e obras do túnel do São João devem ser concluídas apenas em maio

Após a prorrogação de contrato em dezembro, a previsão era que as obras fossem finalizadas no primeiro quadrimestre deste ano

Eduarda Bucco

Mais uma mudança de prazo na entrega do túnel do São João foi informada pela prefeitura de Bento Gonçalves. De acordo com o IPURB, o consórcio responsável pela execução das obras solicitou um aditivo de prazo de mais 60 dias. Em dezembro, o contrato com o consórcio havia sido prorrogado por 90 dias, finalizando em 14/03. Com isso, a previsão era de que as obras fossem concluídas no primeiro quadrimestre deste ano.

Com esse novo aditivo de prazo, a expectativa agora é que as obras sejam finalizadas apenas em maio. "Estamos falando da maior obra de Bento Gonçalves dos últimos 50 anos. Uma obra grande, que envolve questões técnicas e é passível de alterações e intempéries como clima, falta de mão de obra e atraso no material", comenta a diretora do IPURB, Melissa Bertoletti Gauer.

A construção do túnel que irá ligar os bairros Maria Goretti e São Roque ao São João teve início ainda em agosto de 2020 e tinha previsão inicial de conclusão em 10 meses.

Desde então, a data tem sido modificada. Segundo Melissa, diversos fatores teriam ocasionado o atraso da obra, como a necessidade de adequação de uma adutora da Corsan, a escassez de matéria-prima no mercado, questões envolvendo a pandemia e a falta de mão de obra.

Agora, conforme o IPURB, ainda precisam ser finalizados a laje superior do túnel, o muro de contenção, asfaltamento em alguns pontos, sinalização horizontal e vertical e paisagismo. No local houve escavação de 29.000m³ na categoria 1 e 2 e 13.000m³ na categoria 3 – tipos de rocha.

A estrutura tem 5,5 metros de profundidade e duas pistas de tráfego com quatro metros cada. A restrição de tráfego será para caminhões bitrem ou aqueles com porte acima desse. O IPURB afirma que demais veículos não terão objeções.

A prefeitura afirma que o valor total da obra segue o mesmo divulgado ainda no fim do ano passado, quando houve um aditivo de valor (R\$ 1.512.796,20), um reajuste (R\$ 241.146,09) e um reequilíbrio econômico financeiro (R\$ 249.396,88) cedidos ao consórcio Túnel Bento Gonçalves, composto pelas empresas Engedal e Continental. O valor de mais de R\$ 13,4 milhões representa um aumento de cerca de 40% do orçamento inicial, que era de R\$ 9,5 milhões.

No total, ao longo das obras, foram concedidos dois aditivos de



Eduarda Bucco

valor, que estão dentro dos 25% do valor total da obra, já que não é possível ultrapassar esse percentual. Os reajustes foram repassados de acordo com o aumento dos preços dos insumos, com referência na tabela Sinapi. Já o reequilíbrio financeiro é feito anualmente, já previsto em contrato.

No último aditivo de valor foram contemplados três serviços extras daqueles previstos inicialmente: terraplanagem, pavimentação asfáltica e serviços de drenagem. De acordo com o IPURB, em relação à terraplanagem, "a quantidade do volume de escavação de 3ª categoria é maior que do volume do contrato original. Isso foi constatado durante a obra", afirmou a diretora na época.

Já sobre a pavimentação, o IPURB explica que foi necessária a correção de pavimentos danificados pelo remanejamento da rede de água tratada. Por fim, os serviços de drenagem, conforme o IPURB, foram necessários "para dimensionar novos dispositivos de drenagem capazes de orientar e

conduzir as águas para o talvegue imediatamente após a interseção, a fim de coletar e direcionar as águas em escoamento", detalhou a diretora.

TRANSTORNOS

Apesar de entenderem a importância da obra para o município, moradores e empresários do São João continuam relatando diversos transtornos diários para acessar o bairro. Uma moradora de 25 anos, que utiliza carro e ônibus para se deslocar na cidade, ressalta os perigos que a construção do túnel tem trazido para quem transita pelo local. "A via não está bem sinalizada e várias vezes presenciei 'quase' acidentes. Para atravessar a pé então, nem se fala, não tem nenhuma segurança", relata.

Já uma empresária do bairro complementa a fala da moradora frisando o longo tempo de espera para conseguir sair e entrar do São João. Segundo ela, em dias considerados "bons", são necessários cerca de 15 minutos. Já em dias "ruins", mais movimentados, o des-

locamento no local pode demorar até 25 minutos. "Precisamos ir até o bairro São Roque, onde já tem um movimento acima do normal, entrar na BR-470, fazer o retorno e enfim chegar ao bairro", conta. "Outra saída é vir pela BR-470, descendo pelo Maria Goretti. Mas como é proibido atravessar o asfalto no acesso próximo à empresa MaquinaPack, ainda assim temos que ir até esse retorno que passa a Dellanno", complementa.

Já para sair do bairro, a empresária relata que alguns motoristas se arriscam e atravessam o asfalto para seguir sentido São Roque. Entretanto, a saída correta é seguir viagem sentido Pipa Pórtico, para conseguir fazer o contorno mais à frente. "Como estamos falando de centenas de pessoas buscando essas alternativas, imaginem o tempo que leva. Os momentos mais críticos são pela manhã, por volta das 7h, e final do dia. A gente sai 10 minutos antes da empresa para se livrar do movimento todo", comenta.

Conforme a empresária, a espera para a conclusão de obra já passou do aceitável. "Estamos vivendo essa obra há quase dois anos. É um total descaso e falta de empatia com a comunidade em geral. Essa demora nos deixa tristes e impacientes", lamenta. "Acho que o bairro merecia mais cuidado, um controle de trânsito adequado, para nos permitir chegar e sair do bairro com mais agilidade e segurança", sugere a empresária.

Oportunidade

Publicados os primeiros editais do concurso público da prefeitura

Na terça-feira, 22/03, foram publicados no Diário Oficial do município os três primeiros editais do Concurso Público da prefeitura de Bento Gonçalves. Os documentos estão disponíveis no site da Fundação La Salle, organizadora do concurso, sendo que as inscrições também estão sendo realizadas através do portal da banca realizadora do certame. O prazo é até 19/04.

Estão disponíveis vagas para Guarda Civil Municipal; edital com 04 cargos de nível fundamental completo e 13 de nível fundamental incompleto; e edital com 18 cargos de nível médio completo e 10 de nível técnico.

De acordo com o secretário de Administração, Matheus Barbosa, "no último concurso público realizado em 2018, também com quatro editais, foram 8.639 inscritos homologados. Para os editais agora lançados, a expectativa é chegar próximo de 15 mil inscritos homologados, podendo alcançar a marca do concurso com o maior número de inscritos na história da cidade", projeta.

Os editais e demais publicações também estarão disponíveis no site do município, no menu "CONCURSO".



Com o Yázigi você vai aprender inglês e levar a sua voz para o mundo!

Matricule-se agora! Ainda dá tempo!

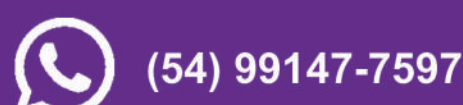
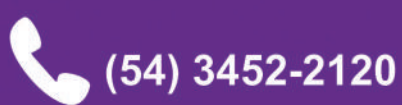
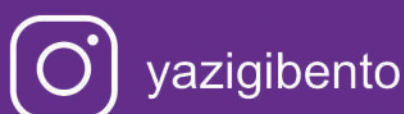

Confira os registros do Vieni Vivere la Vita,
que movimentou Monte Belo do Sul no fíndi

Quel Konrad | 8

Fonte: Climatempo (https://www.climatempo.com.br)

25/03	26/03	27/03
 14° 22°	 11° 24°	 10° 26°
Nublado com chuva de manhã. Aberturas de sol à tarde e pancadas de chuva. Noite seca	Sol com algumas nuvens. Não chove.	Sol com algumas nuvens. Não chove.

A espera do coelhinho

Doce Páscoa inicia neste domingo na Via Del Vino

A programação se estende até 1º de maio, com decoração especial e shows infantis

Neste domingo, 27/03, inicia um dos momentos mais doces do município. Será o primeiro dia da Doce Páscoa, que segue com a programação até 1º de maio. A tarde promete ser de muita alegria e diversão para a criançada e toda a família, já que ocorre a chegada tão esperada do Coelho da Páscoa, e show infantil. A abertura oficial do evento ocorre às 17h, na Via Del Vino.

Ao longo de um mês de programação, a comunidade poderá conferir atrações para todos os gostos, animando crianças e também adultos.

O secretário de Turismo, Rodrigo Ferri Parisotto, falou sobre a expectativa do setor para o

evento. "Estávamos ansiosos para esse momento. E hoje finalmente nós vamos iniciar um período muito importante e interessante do calendário turístico de Bento Gonçalves, com uma programação super especial, e também uma decoração bastante lúdica, focada nas crianças".

O secretário salientou ainda

que "o grande foco neste momento são as apresentações que valorizem mais o momento lúdico da programação e a interação com o colorido, que vai transformar a Via Del Vino nos próximos 40 dias. Essa abertura é um marco porque damos início a um novo momento ao calendário de eventos do município".



Na Vinícola Aurora

Colheita 2022 repete excelência da safra das safras

O que parecia difícil de acontecer na mesma década acabou se confirmando com o término da colheita na Vinícola Aurora. Depois de um período de dúvidas que permeava a safra 2022 em função da estiagem que ainda acomete o Estado do Rio Grande do Sul e a Serra Gaúcha, a natureza, mais uma vez, demonstra toda a sua capacidade de recuperação. Aliada à tecnologia e a assistência técnica contínua junto ao produtor, a vindima deste ano entrega mais uma safra de excelência na maior cooperativa vinícola brasileira.

O volume chegou aos 66 milhões de quilos, um pouco acima ao registrado na safra das safras de 2020 e cerca de 27% menor em relação ao ano passado – que foi histórico pelo recorde de 91 milhões de quilos. Segundo projeções estaduais, a colheita na Aurora representará, aproximadamente, 12% da safra gaúcha.

O enólogo-chefe da Vinícola Aurora, Flavio Zilio, classificou como excelente o grau glucométrico médio da uva nesta colheita, que é o índice que mensura a



Zélio Telóken

quantidade de açúcar em graus Brix. Segundo ele, todas as variedades tintas e brancas apresentaram nível de excelente de maturação, com uma média de quase 2 graus Brix a mais em relação à safra 2021.

"Seria injusto citar uma ou outra variedade como destaque, já que a qualidade de todas elas se apresentou de forma muito positiva. Nas tintas destaco a maturação fenólica que permitirá a extração de taninos em um nível muito bom para a elaboração de grandes vinhos. Já nos brancos, a sanidade da fruta foi algo que cha-

mou muito a nossa atenção, tanto nas cultivares mais precoces como as tardias", garante.

O enólogo valorizou a ocorrência de mais uma safra de excelente qualidade na mesma década. Zilio afirma que a tecnologia empregada na viticultura, o acompanhamento do corpo técnico em todas os ciclos da videira e as condições climáticas têm sido fundamentais para a evolução da produção na cooperativa.

"São fatores que nos levam a crer que teremos grandes vinhos no mercado, frutos de mais uma safra histórica", comemora.

O Seu Bobby tem o

jeitinho

OdontoTop de ser

OdontoTop Bento Gonçalves | CRO/RS 5407
R.T.: Maiquele Vogt | CRO/RS 29.171

OdontoTop
HOSPITAL DO DENTE

 54 3698-1200  54 3698-1204

Rua General Gomes Carneiro, 130, Centro, Bento Gonçalves/RS

Seu Bobby - Cliente OdontoTop