

*Dia do Bombeiro*

## “Força, coragem e determinação” são os lemas de bombeira de Bento

Arquivo pessoal



Comemorada em 02/07, a data busca celebrar os profissionais que, assim como a soldado Bruna Toiller, dedicam o dia a dia para salvar vidas e prestar apoio à comunidade

Especial | 4

*Alegação de interferência*

## Justiça suspende troca de conselheiros do Vale dos Vinhedos feita pela prefeitura

Júlia Milani



Conforme decisão do juiz Paulo Meneghetti, prefeitura de Bento teria agido com o intuito de aprovar projetos de megaempreendimentos. Gestão municipal afirma que irá recorrer

Geral | 3

*Educação*

## Moradores reivindicam construção de escolas no Caminhos da Eulália

Falta de instituições de ensino no bairro obriga que famílias tenham que se deslocar para outros bairros, gerando transtornos e riscos diante do movimento da BR-470

Geral | 3

*Oportunidades*

## Bento-gonçalvenses se destacam Brasil e mundo afora

Divulgação



Nesta edição, SERRANOSSA reúne histórias recentes de talentos do município que conquistaram oportunidades especiais, como é o caso do praticante de Judô David de Arruda Prates, selecionado para um intercâmbio aos EUA, custeado pelo governo do Estado do RS

Geral | 12

Validade: 1º/7/2022, enquanto durarem os estoques. Fotos Ilustrativas

**Só Hoje** **super apolo**  
AQUI VOCE E DE CASA

**ACÉM** Acém bovino porcionado vácuo kg. **24,90** / kg

**Azulão** Feijão preto Azulão 1kg. **4,99** / cada

## Doenças virais

## Hospitais voltam a registrar aumento de internações

Eduarda Bucco

Nos últimos dias, o RS tem registrado um aumento considerável de internações por doenças virais, principalmente aquelas que acometem o trato respiratório. O Hospital Tacchini tem operado em ocupação máxima na UTI há pelo menos uma semana. Na quinta, 30/06, havia 15 pacientes internados em leitos SUS e 17 em leitos privados, somando 32 internações - uma lotação de 106%.

"Em adultos estamos tendo casos, principalmente, de Influenza e COVID-19, com menos gravidade que anteriormente, mas alguns ainda precisando de internação em UTI. Pacientes não vacinados ou com doses de reforço atrasadas estão apresentando quadros mais graves", comenta a infectologista do Tacchini, Isabele Berti.

Em crianças, uma das maiores preocupações continua sendo as

bronquiolites, causadas principalmente pelo vírus sincicial respiratório. "Mas também temos casos de Influenza e COVID em crianças. E algumas ainda não estão vacinadas por conta da faixa etária, então temos que continuar nos cuidando para proteger esse grupo", ressalta a médica.

Diante do aumento de casos de síndromes respiratórias no Estado, o governo Estadual tem posto em prática algumas ações de enfrentamento. Uma delas é o canal de comunicação com a população, uma parceria entre a secretaria da Saúde (SES) e o TelessaúdeRS, da Universidade Federal do Rio Grande do Sul (UFRGS). Por meio do 0800-6453308, os gaúchos podem obter orientações sobre doenças respiratórias em crianças. Ao entrar em contato por telefone através do canal, a pessoa ouvirá mensagem gravada com orienta-

ções e dúvidas frequentes. O serviço estará disponível 24h. Diferente dos outros serviços de telemedicina oferecidos pela plataforma, que são destinados a tirar dúvidas dos profissionais da saúde, a teleorientação é aberta à população geral.

Sobre a busca de atendimentos, Isabele Berti recomenda que a população somente se desloque ao hospital quando o quadro estiver se agravando. "Uma febre que não passa, tosse e falta de ar associada, queda de saturação, dor no peito e desconforto ao respirar são alguns dos sinais que indicam a necessidade de atendimento médico. Nas crianças, os pais ou responsáveis devem ir ao hospital quando elas não estiverem conseguindo se alimentar ou ingerir água, quando estiverem fazendo esforço na respiração, quando a febre não passar ou quando já teve uma avaliação pediátrica e não teve resolução".

## Dia D de Doação de Sangue

## Comunidade preenche todas as vagas para 4ª edição

A exemplo dos três primeiros eventos, as inscrições para a 4ª edição da Campanha de Doação de Sangue de Bento Gonçalves estão completamente preenchidas com antecedência. O evento ocorre no dia 06/07, na UBS Zona Sul, no Botafogo, ao lado da UPA 24h.

Em poucos dias, as 80 vagas destinadas para doadores interessados em participar da edição foram preenchidas. Ainda há vagas para o cadastro reserva, acionado caso haja alguma desistência até o dia do evento.

Aqueles que não conseguiram

realizar a inscrição a tempo para essa edição, podem entrar em contato com a Agência Transfusional do Tacchini pelo telefone (54) 3455 4151, manifestando a intenção de participar do próximo evento. Quando a data for definida, o hospital entrará em contato para verificar a disponibilidade.

A enfermeira líder da Agência Transfusional, Ana Paula Lemos, comemora o sucesso antecipado de mais uma edição do Dia D. Contudo, ela ressalta a importância do comparecimento de todos os inscritos no dia da doação, já que nas pri-

meiras edições o índice de faltantes foi de cerca de 15%. "Sabemos que os imprevistos fazem parte da vida e que mesmo querendo muito doar, alguns dos inscritos vão precisar faltar no dia. Ao mesmo tempo, cada bolsa de sangue coletada pode ser a diferença entre a vida e a morte de alguém. Por isso queremos ocupar o máximo de vagas no Dia D", descreve.

A ação é realizada em parceria entre prefeitura, Hospital Tacchini e Hemocentro. No dia da doação a Unidade de Saúde Zona Sul estará fechada para atendimento.

## Tempo resposta

## Bento realiza licitação para aquisição de motolâncias para o SAMU

Pregão ocorre no dia 14/07. Objetivo é comprar duas motocicletas adaptadas para dar início aos atendimentos no SAMU

Eduarda Bucco

A prefeitura de Bento Gonçalves realizará no próximo dia 14/07, às 13h30, um pregão presencial para a aquisição de duas motocicletas adaptadas para utilização no Serviço de Atendimento Móvel de Urgência (SAMU). A licitação será realizada no auditório da secretaria municipal de Finanças, localizada na rua Osvaldo Aranha, 1105, bairro Cidade Alta. A expectativa é que, logo após a aquisição dos equipamentos, seja dado início aos atendimentos com as chamadas "motolâncias".

Os veículos serão utilizados para atendimento rápido às ocorrências clínicas e traumáticas, a fim de reduzir o tempo resposta, principalmente nos casos em que a magnitude das sequelas depende do rápido atendimento. A estimativa é que as motolâncias cheguem, em média, cerca de 3 a 5 minutos antes das ambulâncias.

Conforme a prefeitura, as motolâncias serão acionadas nas seguintes situações: Linha do Cui-



dado Cardiovascular, que inclui dor torácica, suspeita de IAM (Infarto Agudo do Miocárdio), taqui/bradiarritmias e PCR; e Linha do Cuidado Cerebrovascular, compreendendo síncope (desmaio) não recuperada.

Durante o mês de maio, cinco profissionais - técnicos de enfermagem e enfermeiros - do SAMU realizaram capacitação em São Leopoldo, os quais deverão atuar nas novas unidades.

Os editais e anexos da licitação estão disponíveis no site [www.bentogoncalves.rs.gov.br](http://www.bentogoncalves.rs.gov.br). Mais informações sobre o pregão podem ser obtidas pelo WhatsApp (54) 3055-7438/7439.

NOVA SEDE DO SAMU

Em dezembro do ano passado, foi assinada a ordem de início de serviços para a construção da nova sede do SAMU em Bento

Gonçalves, junto ao complexo hospitalar de saúde, no bairro Botafogo. No momento, conforme informações da prefeitura, a obra está na fase de concretagem das fundações. Questionada sobre a estimativa de término da construção, a assessoria de comunicação da prefeitura afirmou não ter uma data, já que o "cronograma pode ser alterado devido às condições climáticas".

O valor da obra é de R\$ 1.530.090,00 e o pagamento de parte do montante foi realizado através da permuta por um terreno do município. O espaço de 425m² contará com área de estacionamento para seis ambulâncias, dois dormitórios de equipe básica, um dormitório equipe de avançada, banheiro e vestiário masculino e feminino, cozinha e refeitório, administrativo e sala de treinamento.

## Fruteira São Roque

Av. São Roque, 363 | Fone: (54) 3451-1370

A sua fruteira!

NÃO TEMOS FILIAL

ABERTA TODOS OS DOMINGOS

 Peito de Frango Congelado Com Osso R\$ 12,49 / Kg	 Pernil Suíno R\$ 11,90 / Kg	 Salsicha R\$ 8,99 / Kg	 Presunto Seara Fatiado R\$ 23,90 / Kg	 Pão de Forma Farias 500g R\$ 4,59 / un	 Vinho Mocelin (1,9 Litros) R\$ 11,90 / un	 Cerveja Amstel Latão   473 ml (Quente) R\$ 3,29 / un	 Kit Coca Cola Mais (2 Litros) R\$ 11,97 / un	 Leite Longa Vida Languiru (1 Litro) R\$ 6,89 / un
 Coxão de Fora Bovino em Bife R\$ 34,90 / Kg	 Agulha Bovina Tradicional R\$ 25,90 / Kg	 Costela Bovina de Primeira R\$ 29,90 / Kg	 Vazio Bovino R\$ 44,90 / Kg	 Arroz Super Ecco   5 kg R\$ 16,97 / un	 Feijão Preto Azulão   1 kg R\$ 5,69 / un	 Massa com Ovos Frit e Frida Espagete   500g R\$ 3,19 / un	 Óleo de Soja Violeta (900 ml) R\$ 9,79 / un	 Aipim R\$ 1,45 / Kg
 Amaciante Girando Sol 2 Litros R\$ 5,79 / un	 Cenoura e Beterraba R\$ 2,79 / Kg	 Abacate R\$ 3,99 / Kg	 Limão R\$ 2,58 / Kg	 Abacaxi Pérola R\$ 3,90 / un	 Melão Espanhol R\$ 4,98 / Kg	 Óleo de Soja Violeta (900 ml) R\$ 9,79 / un	 Pimentão Verde R\$ 5,45 / Kg	
 Papel Higiênico Stylus Folha Dupla 12 Rolos   20 metros R\$ 10,89 / un	 Lava-Roupa Girando Sol (2 Litros) R\$ 13,97 / un	 Pera Importada R\$ 5,48 / Kg	 Chuchu R\$ 2,29 / Kg	 Laranja de Suco R\$ 1,99 / Kg	 Maçã Fuji R\$ 4,85 / Kg	 Batata Inglesa Branca de Primeira e Cebola R\$ 3,79 / Kg	 Batata Inglesa Branca de Primeira e Cebola R\$ 3,79 / Kg	

OFERTAS VÁLIDAS PARA SEXTA-FEIRA (01/07) ou ENQUANTO DURAREM OS ESTOQUES.

Envie uma mensagem e receba diariamente nossas promoções

NOVO NÚMERO! 9 9656-9853



Educação

Falta de investimento em escolas no bairro Caminhos da Eulália preocupa moradores

Comunidade tem relatado também as dificuldades encontradas em conseguir vagas em escolas de outros bairros

Lucas Marques

Uma escola infantil e uma escola de ensino fundamental no bairro Caminhos da Eulália é um desejo antigo dos moradores, especialmente diante do expressivo crescimento da população nos últimos anos. Nesta semana, a reivindicação foi tema de um pedido de informações feito pelo vereador Marcos Barbosa (Republicanos) ao Executivo. O documento, lido na sessão da última segunda-feira, 27/06, questiona a prefeitura se há planos para a construção de escolas no bairro. Após o recebimento, o município tem o prazo de 15 dias para responder a solicitação.

Na justificativa do pedido, Barbosa destaca que a falta de escolas nos Caminhos da Eulália obriga que os estudantes tenham que se deslocar a outros bairros, o que demanda o pagamento de transporte particular ou os riscos de atravessar a BR-470.

Para o presidente da comunidade, Rosano Luis Lemos, a demanda por escola é um problema que vem trazendo transtornos às famí-

lias há muito tempo e já poderia ter sido solucionado. "Tem área verde para construir escola e creche. Os pais dependem de vários bairros para deixar as crianças e jovens", relata. Segundo ele, os estudantes da Eulália acabam sendo matriculados em escolas do bairro São Roque e até mesmo no bairro São Francisco, cerca de 5,5km de distância de casa. "Criança pequena ter que sair seis horas da manhã, fica muito difícil para a família", destaca Lemos.

Outro morador do bairro também relata que a falta de escolas infantis municipais no bairro prejudica as famílias que mais precisam. Ele conta que tem encontrado dificuldade para matricular o filho de três anos próximo de casa. "Faz três anos que estamos correndo atrás e não conseguimos vaga para o nosso filho. Nunca tem vaga no São João [bairro mais próximo]", afirma. No momento, é a esposa dele que tem ficado com a criança em casa,

o que a impede de trabalhar fora. Uma alternativa são as vagas compradas pela prefeitura em escolas particulares. Porém, de acordo com o morador, o valor não é acessível. "Não temos condições de pagar. Colocamos na ponta do lápis os custos e passava de mil reais por mês", diz.

De acordo com a secretária de Educação do município, Adriane Zorzi, a demanda dos moradores está sendo analisada pela pasta. Embora não tenha mencionado nenhum projeto específico para o bairro, ela destaca que investimentos recentes têm sido feitos pela prefeitura na área da educação, como a construção de novas escolas nos bairros Zatt e Fátima, além de parcerias com a iniciativa privada na região norte. "Neste ano iniciamos uma parceria inovadora com a UCS, que ampliou o número de vagas oferecidas. Toda solicitação é recebida e analisada por nossas equipes, que verificam viabilidade e necessidade da região", afirma.



Megaempreendimentos

Alegando interferência da prefeitura, Justiça suspende nomeação de conselheiros do Vale dos Vinhedos

Conforme juiz Paulo Meneghetti, administração pública teria substituído membros "com o intuito de aprovar dois projetos de grande porte" no Vale dos Vinhedos, o Bewine e o Gramado Parks

Eduarda Bucco

O juiz da 2ª Vara Cível da Comarca de Bento Gonçalves, Paulo Meneghetti, acatou na terça-feira, 28/06, a liminar solicitada pelo Ministério Público em Ação Civil Pública para suspender a troca de membros do Conselho Distrital do Vale dos Vinhedos, feita pela prefeitura de Bento. Conforme a decisão do juiz, a administração pública teria agido "com o intuito de aprovar dois projetos de grande porte a serem construídos no Vale dos Vinhedos", o Bewine e o Gramado Parks.

Nos últimos meses, a prefeitura havia excluído os conselheiros Vanja Hertcert e Delcio Maldotti, nomeando, em seu lugar, Vanessa Valduga e Edson Félix. O motivo, se-



Divulgação

gundo a ação, teria sido as irregularidades apresentadas pelos conselheiros em relação aos projetos dos grandes empreendimentos, "tanto em questões urbanísticas, quanto ambientais, avanço em vinhedos, e possíveis impactos sobre a paisagem e patrimônio histórico e cultural da região", citou o juiz. "Ou seja, a contrariedade aos projetos geram impactos e descontentamento no setor econômico e de empreendedores que objetivavam se instalar na cidade, e, com isso, fica evidenciada toda a pressão existente para que houvesse a aprovação dos referidos projetos pelo Conselho".

Além de indicar interesses por parte da prefeitura, o juiz indicou ter existido uma violação do "princípio de legalidade", tendo em vista que os novos membros nomeados não teriam sido indicados pelas entidades que compõem o Conselho Distrital. "Observe que os membros do Conselho Distrital são escolhidos pelas entidades que o compõem, e, posteriormente,

submetidos à avaliação do chefe do executivo para a respectiva nomeação", explicou, afirmando que esse processo não foi seguido, tendo em vista que Vanessa e Edson não pertencem ao quadro de associados de nenhuma entidade do Conselho.

Ainda conforme a decisão da Justiça, a prefeitura teria alegado a "falta injustificada a três reuniões consecutivas" por parte dos membros afastados. Entretanto, conforme pontua o juiz, as ausências teriam, sim, sido justificadas. "Ainda que essas justificativas pudessem ser afastadas, teriam que ser apreciadas pelo Conselho Deliberativo e não pelo Prefeito, em ato de ofício, sem sequer observar justificativas", complementou.

Diante disso, o juiz determinou a suspensão das exclusões dos então membros do Conselho, bem como "os atos posteriores julgados pelo colegiado formado sem a devida indicação e eleição, em reuniões ocorridas em 04/05/22 e 06/06/22". Também fica determinado que o município "se abstenha de promover novas intervenções de ofício na composição do Conselho Distrital do Vale dos Vinhedos, relacionadas aos membros da sociedade civil, isto é, sem prévia deliberação do Órgão a respeito ou solicitação das entidades que estes representam, sob pena de multa a ser fixada pelo Juízo". A prefeitura afirma que entrará com recurso.

PAGUE SUAS COMPRAS EM

3X

NO CARTÃO

PARCELAMENTO DISPONÍVEL PARA COMPRAS ACIMA DE

R\$ 200,00

Ofertas válidas dia 1º/7/2022, enquanto durarem os estoques. Fotografias ilustrativas.

<p style="font-size: 12px; font-weight: bold;">Alcatra bovina pedaço kg.</p>	<p style="font-size: 12px; font-weight: bold;">Acém bovino porcionado vácuo kg.</p>	<p style="font-size: 12px; font-weight: bold;">Linguiça mista Ouro do Sul 700g.</p>	<p style="font-size: 12px; font-weight: bold;">Costela bovina vácuo tiras resfriada kg.</p>	<p style="font-size: 12px; font-weight: bold;">Contra-Filé ou medalhão de picanha bovino vácuo kg.</p>
<p style="font-size: 12px; font-weight: bold;">Vinho Salton Classic 750ml.</p>	<p style="font-size: 12px; font-weight: bold;">Agnoline Roma 500g.</p>	<p style="font-size: 12px; font-weight: bold;">Massa com ovos Barilla 500g.</p>	<p style="font-size: 12px; font-weight: bold;">Feijão preto Azulão 1kg.</p>	<p style="font-size: 12px; font-weight: bold;">Farinha de Trigo Nordeste 5kg.</p>
<p style="font-size: 12px; font-weight: bold;">Bebida Láctea Piá 1 litro. Chocolate</p>	<p style="font-size: 12px; font-weight: bold;">Biscoito Água e Sal Orquidea 400g.</p>	<p style="font-size: 12px; font-weight: bold;">Doce de Leite Mu-mu 350g.</p>	<p style="font-size: 12px; font-weight: bold;">Chocolate Hershey's 92g.</p>	<p style="font-size: 12px; font-weight: bold;">Lava Roupas Brilhante 1,6kg. Grátis 150g.</p>

BEBA COM MODERAÇÃO
O desconto das promoções é dado diretamente no caixa. As ofertas aqui anunciadas não se aplicam para as compras online.

## Dia do Bombeiro

## "Ser bombeira é uma decisão de vida", afirma soldado de Bento

Comemorado em 2 de julho, o Dia do Bombeiro Brasileiro busca homenagear os profissionais que arriscam as vidas diariamente

## Lucas Marques

A profissão de bombeiro pode ser considerada uma das mais arriscadas e perigosas. Porém, a cada ação de salvamento ou de controle de incêndios, a tarefa se mostra necessária. Não é difícil encontrar crianças e jovens que sonham em um dia integrar o Corpo de Bombeiros e realizar o bem para a comunidade. No próximo sábado, 02/07, comemorase o Dia do Bombeiro Brasileiro. A data é uma forma de celebrar e homenagear os profissionais que salvam, arriscam suas vidas e inspiram muitas outras.

Uma dessas bravas profissionais é a soldado Bruna Toillier, que, há cerca de três anos, exerce a função. "Descobri a beleza da profissão depois de adulta, estudando para concurso público e o afeto pela labuta diária em ser bombeira nasceu e criou raiz durante o curso de formação principalmente", destaca. Segundo ela, o dia a dia na corporação e os atendimentos diários provocam aprendizados e exigem uma grande responsabili-



Arquivo pessoal

dade dos profissionais, afinal, em muitos casos, eles estarão lidando com pessoas em momento de extremo sofrimento. "Cada pessoa auxiliada semeia a recompensa aqui dentro", diz.

Ser bombeiro é também estar sempre alerta, pois, a qualquer momento, uma pessoa pode precisar de socorro. Por menor que seja a ocorrência, os bombeiros precisam dar atenção e fazer o melhor possível. Segundo Bruna, a comunidade conta com o profissionalismo de cada um da corporação. "A sociedade espera que tu esteja sempre pronto, e tu deve estar. Pronto para uma ocorrência, pronto para receber alguma criança no quartel, pronto para agir rapidamente ao presenciar uma situação na tua folga, pronto para mostrar que o Corpo de Bombeiros é formado, sobretudo, de bons corações", afirma.

Ao falar sobre a possibilidade de inspirar outras meninas e mulheres a seguirem na profissão, Bruna destaca que, atualmente, 12 meninas estão participando do processo de formação no projeto

"Bombeiro Mirim", o que representa metade da turma. Para a soldado, as possíveis futuras bombeiras não deixam barato para nenhum dos meninos. "Eu sou suspeita a falar porque meu orgulho por elas é imenso, mas com coragem, bravura e conhecimento qualquer coisa é possível para essas meninas, só basta elas quererem", afirma.

Mesmo com a evolução dos tempos, algumas profissões, como a de bombeiro, ainda são marcadas pela masculinidade. De acordo com pesquisa realizada pelo Corpo de Bombeiros Militar do Rio Grande do Sul, em 2020, o Estado contava com 236 profissionais mulheres, sendo 8,6% do total (2.720). Para Bruna, não importa o gênero da pessoa na profissão, mas sim a entrega e comprometimento. Ser bombeira é ter condicionamento, estabilidade emocional, força física e moral. "Os sentimentos despertados se baseiam nisso, focar em ser a melhor profissional que tenho condições", conclui.

## Relógio do Corpo Humano

## Praça CEU passa contar com Horto Medicinal

Desde 2021, a Praça CEU, no bairro Ouro Verde, em Bento Gonçalves, possui a Horta Comunitária, iniciativa que surgiu para atender famílias, dentro dos regimentos do Cadastro Único e que frequentam o Centro de Referência de Assistência Social (CRAS). São atendidas também entidades do município. Agora, o espaço também passou a contar com o Horto Medicinal: Relógio do Corpo Humano, com o cultivo de plantas medicinais referendadas pela ciência para a prevenção e tratamento de doenças. O projeto faz parte do estágio curricular, do curso de Bacharelado em Enfermagem da UNICNEC- BG, desenvolvido pela acadêmica Martina Caiane Henrich e que está sendo realizado na Unidade de Saúde Ouro Verde.

"Temos aqui 21 variedades diferentes de chás, e eu fico muito feliz de poder estar participando do projeto. Os chás são tradicionais da medicina chinesa, ele já vem pronto, sendo tudo científico. Nos baseamos na Emater do RS para buscar as plantas. Foi feito pensando na comunidade desde o início. O espaço fica aberto para comunidade para quem quiser vir visitar. Pretendemos trabalhar com a comunidade e incentivar o uso de plantas medicinais e culinária alternativa", ressalta Martina.

O uso de plantas medicinais



Divulgação

faz parte das Práticas Integrativas e Complementares em Saúde (Pics), inseridas na rede pública desde o ano de 2006. "Esse projeto vem sendo pensado há tempo. Neste ano o projeto foi crescendo, e eu elaborei as atividades para serem feitas. Uma delas é a oficina de chás e culinária saudável. Com isso a nossa ideia é trabalhar com os chás, sendo que cada um tem um horário específico para ser tomado. Todos estão identificados com o nome de cada planta e o horário sugerido para ser tomado", destaca a nutricionista Nara Silveira.

O coordenador da Praça CEU, Clóvis Prates, ressalta que o projeto traz benefícios a todos. "Para nós é um momento muito especial, e é fantástico estarmos com esse trabalho tão espetacular. Realmente nos enche de orgulho esse local, em que colocamos a saúde em um espaço onde já temos a horta comunitária, sendo um benefício para todos", afirma.

Na quarta-feira, 28/06, o prefeito Diogo Segabinazzi Siqueira e o vice-prefeito, Amarildo Lucatelli, estiveram visitando o Horto Medicinal. São 12 canteiros, sendo que, em cada um, foram plantadas ervas específicas como alcachofra, tansagem, hortelã, alecrim, funcho, malva, entre outras. As crianças da Escola Ouro Verde também participaram da visita e conheceram o projeto. "Esse é um trabalho de sementinha, em que foi crescendo aos poucos, e hoje temos um espaço em que toda a comunidade pode ocupar. Deixo os parabéns para essa meninada que está aqui trabalhando e fazendo acontecer. Temos que deixar uma marca no município e deixar o mundo melhor do que recebemos. Essa horta é de primeiro mundo, e irá facilitar para todo mundo, para toda a comunidade que quiser vir utilizar o espaço, e conhecer sobre essa variedade de chás", finaliza o prefeito.

**MEGA RANCHO**  
CAITÁ SUPERMERCADOS

Picanha fatiada Bordon kg  
**39,90**



Pernil suíno Reserva kg  
**10,98**



Coxão mole bovino em pedaços kg  
**37,90**



Bifes kg  
**39,90**

**Super Oferta**  
Coxa com sobrecoxa de frango dorsal kg  
**6,98**

**Super Oferta**  
Carré suíno kg  
**12,99**  
Bisteca kg **13,95**

Galinha inteira congelada kg  
**6,95**



Filé mignon bovino Campo Nobre kg  
**69,90**



Leite condensado Italac 395g  
**5,79**



Vinho tinto Maison de Ville 1,5l  
**19,98**



**Super Oferta**  
Óleo de soja Leve 900ml  
**8,95**

Lava-roupas sanitizante Omo 2,2kg  
**27,90**



Arroz branco Trivial 5kg  
**13,95**



Farinha de trigo tradicional Sananduva 5kg  
**17,99**



**Super Oferta**  
Cerveja Heineken 473ml  
**3,99**



SUPERMERCADOS  
**ANDREAZZA**

**TEM  
TEM  
TEM**

**qualidade  
economia  
pra toda família**

Loja aberta aos  
**DOMINGOS** \*\*  
Das 8h às 20h

**OFERTA EXCLUSIVA**  
*Meu*  
**A**

**Óleo de Soja Vitaliv**  
900ml - cada  
**8,95**

**OFERTA EXCLUSIVA**  
*Meu*  
**A**

**Arroz Blue Ville Parboilizado**  
5kg - cada  
**15,95**

**OFERTA EXCLUSIVA**  
*Meu*  
**A**

**Costela Janela Congelada**  
Peça Inteira kg  
**19,90**

**OFERTA EXCLUSIVA**  
*Meu*  
**A**

**Cerveja Brahma Duplo Malte**  
350ml - cada  
**1,99**

**OFERTA EXCLUSIVA**  
*Meu*  
**A**

**Maçã Gala**  
kg  
**4,98**

**OFERTA EXCLUSIVA**  
*Meu*  
**A**

**NOVILHO JOVEM**  
**Contrafilé**  
Pedacos Resfriado - kg  
**37,90**

**OFERTA EXCLUSIVA**  
*Meu*  
**A**

**ORQUÍDEA**  
**Farinha de Trigo Orquídea**  
Tipo 1  
5kg - cada  
**18,99**

**OFERTA EXCLUSIVA**  
*Meu*  
**A**

**Refrigerante Coca-Cola Original**  
2 litros - cada  
**5,97**

**OFERTA EXCLUSIVA**  
*Meu*  
**A**

**Vinho Boscato Cave Cabernet Sauvignon**  
750ml - cada  
Exceto Gran Cave  
**Leve 2 Pague**  
**49,90** cada

**OFERTA EXCLUSIVA**  
*Meu*  
**A**

**Vinho Castillo Del Fuego Reservado**  
750ml - cada  
**24,90**

**OFERTA EXCLUSIVA**  
*Meu*  
**A**

**Batata Pringles**  
114g a 159g cada  
**8,99**

**OFERTA EXCLUSIVA**  
*Meu*  
**A**

**Chocolate em Barra Lacta**  
90g - cada  
**Leve 3 Pague**  
**3,97** cada

**OFERTA EXCLUSIVA**  
*Meu*  
**A**

**Ração para Cães Pedigree ou para Gatos Whiskas**  
85g ou 100g - cada  
**Leve 6 Pague**  
**1,99** cada

**OFERTA EXCLUSIVA**  
*Meu*  
**A**

**Amaciante Comfort Concentrado**  
1,5 litro - cada  
**17,90**

**OFERTA EXCLUSIVA**  
*Meu*  
**A**

**NOVA FÓRMULA**  
**OMO**  
lavagem perfeita  
muito poder, muito cuidado

**OFERTA EXCLUSIVA**  
*Meu*  
**A**

**Detergente em Pó Omo**  
1,6kg - cada  
**19,90**

**OFERTA EXCLUSIVA**  
*Meu*  
**A**

**Fralda Pampers Confort Sec**  
Bag P72 M70 G60 XG58 XXG56 - cada  
**59,90**

**MEU ANDREAZZA**  
Tá na sua mão economizar =>



Baixe agora mesmo

GET IT ON  
Google Play

Download on the  
App Store

Ofertas válidas somente para as lojas de Bento Gonçalves no dia 01 DE JULHO DE 2022 ou enquanto durarem os estoques (24 un/kg por loja). Consulte quantidade máxima por cliente diretamente no aplicativo *Meu Andrezza*. Imagens meramente ilustrativas. \*\*Somente a loja da Saldanha Marinho abre aos domingos. Das 8h às 20h.

**BEBA COM MODERAÇÃO.**

SÃO PROIBIDAS A VENDA E A ENTREGA DE BEBIDAS ALCOÓLICAS A MENORES DE 18 (DEZOITO) ANOS (art. 8º, II do Estatuto da Criança e do Adolescente).

Divirta-se com o Jogo dos 7 Erros na página 14

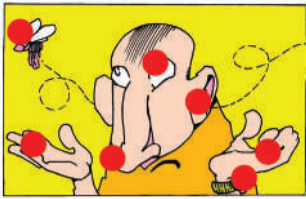

### Solução

O	S	S	O	R	G	T	V	S
S	E	I	N	E	E	L	E	P
O	I	V	A	T	E	F	O	H
T	R	V	B	D	F	B		
N	V	V	A	D	R	V		
V	C	V	V	A	D	N	R	B
P	M	E	D	I	P			
S	V	I	V	U	N	E	M	
E	G	V	A	D	N	V	M	
E	N	O	C	I	L			
O	T	U	C	E	S	W	U	
R	E	C	E	T	E	S	V	A
O	D	V	T	S	F	V	A	F
P	M	V	A					

## Saúde gestacional

# Fisioterapeuta fala sobre a importância de acompanhamento durante a gestação, no parto e no pós-parto

O tema também foi pauta na última sessão da Câmara de Vereadores de Bento Gonçalves

Lucas Marques

Durante a gestação, a estrutura do corpo da mulher passa por diversas transformações para se adaptar à chegada do bebê, o que pode gerar dores e desconfortos que duram até mesmo após o parto. Entre as alternativas para prevenir e amenizar os efeitos dessas mudanças físicas, psicológicas e hormonais, a fisioterapia tem estado cada vez mais presente na rotina das mães. A fisioterapeuta pélvica Priscilla Mosconi explica que o profissional da fisioterapia trabalha o corpo da gestante de forma global. "A fisioterapia obstétrica consiste em preparar as mulheres para uma gestação, parto e pós-parto mais tranquilos e saudáveis. Preparando o corpo para as alterações biomecânicas e para que possa desfrutar dessa fase da vida com qualidade, conforto e segurança", afirma a fisioterapeuta. O tema também foi pauta na última sessão da Câmara de Vereadores de Bento Gonçalves, na segunda-feira, 27/06, quando foi aprovado, por maioria de votos, o projeto que autoriza a presença dos profissionais de fisioterapia durante o período de pré-parto, parto, e pós-

-parto, sempre que solicitado pela parturiente.

Indicada para promover bem-estar e saúde à gestante, a fisioterapia pélvica atua no fortalecimento de músculos do assoalho pélvico para manter a continência urinária e fecal; na diminuição de dores e desconfortos nas costelas ou na lombar; na melhora da postura e da respiração; além da preparação do perineo para o parto. "Gosto de salientar que a gestante pode procurar a fisioterapia pélvica independente da via de parto que escolher, pois a demanda gestacional é responsável por diversas disfunções", enfatiza Priscilla.

Massagens, posturas que aliviam as dores das contrações, a diminuição do tempo em trabalho de parto, aumento da dilatação e até técnicas para que a descida do bebê seja mais tranquila são trabalhadas com antecedência pelos fisioterapeutas. "Treinamos, ainda em consultório, as posturas que favorecem a saída do bebê e também evitam traumas ao perineo, e a força que a gestante deve fazer na hora do puxo espontâneo, ensinando a relaxar o canal através da vocalização [voz]", detalha.

Ao longo dos preparativos para o parto, a fisioterapia também marca presença para auxiliar a gestante a curtir a chegada do bebê e a maternidade. "Ajudamos a reduzir a dor das contrações, pois temos meios não farmacológicos para aliviar, usando métodos como 'TENS', uma corrente elétrica que produz



Arquivo pessoal

uma diminuição significativa da dor, adiando a necessidade de uma analgesia, e não tem efeitos prejudiciais", explica a profissional.

### PROJETO DE LEI

Aprovado na última sessão da Câmara de Vereadores, por maioria de votos, o projeto de lei ordinária 43/2022, de autoria do vereador David Da Rold (PP), dispõe sobre a autorização da presença de fisioterapeutas durante o período de pré-parto, parto e pós-parto, sempre que solicitados pela parturiente. Segundo o autor da proposta, o objetivo do projeto é "dar dignidade, tanto no Pré-Natal quanto durante o parto, como no pós-parto, justamente, no intuito de não somente valorizar os profissionais como também dar as condições necessárias para as gestantes que estão gerando vida".

Sob a justificativa de que o projeto contém vício de iniciativa, o vereador Agostinho Petrolí (MDB) acompanhou o parecer desfavorável do Jurídico da Câmara e votou contra. Segundo ele, mesmo válido, o projeto interfere na iniciativa privada e deveria ser de autoria do Executivo. O segundo voto contrário foi do vereador Paco (PTB). Para o autor do projeto, o argumento não faz sentido. "Existem outros municípios que já aprovaram esse projeto pela Câmara de Vereadores. A Câmara dos Deputados não tem uma lei federal nesse sentido, mas sim para as doulas", destacou. Aprovado com dois votos contrários, o projeto seguiu para sanção ou veto do prefeito Diogo Siqueira. Sobre a importância da iniciativa, Priscilla destaca que esse é um desejo geral da comunidade de fisioterapeutas. "Acredito tanto que a fisioterapia pode auxiliar na experiência de parto dessa parturiente, que a gente luta por isso, para que todas as maternidades do Brasil tenham acesso aos fisioterapeutas, que é um profissional da saúde que presta este atendimento a mulher nesse momento tão especial. E tem um movimento no Brasil para que isso aconteça", finaliza.



### ADVOGADAS:

SILVANE PIEGEL MILANI

OAB/RS 69.548 | 54 99927 8118

LETÍCIA ACCADROLI GAVIRACHI

OAB/RS 119.503 | 54 99601 0198

Áreas de atuação: Trabalhista | Previdenciário | Penal  
Civil: Família – Inventários – Indenizatória

Av. Saldanha Marinho | 435 | Ed. Solar | Sala 706  
Centro | Bento Gonçalves | RS

**Advogadas**

Fabiana M. Benedet Simone M. Lunelli

OAB-RS 62.047

OAB-RS 61.068

Divórcios | indenizações | inventários | regularização de imóveis | testamentos  
auxílio-doença | processos trabalhistas | aposentadorias e revisões

Rua Mal. Deodoro, 230, sala 503, Torre Wall Street Business Center  
Entrada pelo Shopping Bento, Centro, Bento Gonçalves, RS  
54 3055 3939 | 99605 8676 | 99957 8733

Final de Semana de Anástão

**PREÇOS IMBATÍVEIS**

IMAGENS ILUSTRATIVAS

OFERTAS VÁLIDAS PARA 01, 02 E 03 DE JULHO DE 2022.

R\$ <b>28,90</b> /KG	R\$ <b>15,99</b> /KG	R\$ <b>38,90</b> /KG	R\$ <b>42,90</b> /KG
COSTELA DE PRIMEIRA	COSTELA SUÍNA	COXÃO DE FORA	COXÃO DE DENTRO
R\$ <b>19,90</b> /KG	R\$ <b>12,99</b> /KG	R\$ <b>15,99</b> /UND	R\$ <b>5,89</b> /UND
CARNE MOÍDA DE SEGUNDA	SALSICHÃO LANGUIRU	ARROZ BLUE SOFT PARBOILIZADO 5KG	FEIJÃO PRETO AZULÃO 1KG
R\$ <b>14,99</b> /UND	R\$ <b>12,90</b> /UND	R\$ <b>4,99</b> /KG	R\$ <b>3,99</b> /KG
CAFÉ BOM JESUS 500G	OVOS NICOLINI BRANCOS C/ 20 UND	TOMATE LONGA VIDA	BATATA INGLESA

@carbonermercado

Supermercado Carbonera

Rua Marques de Souza, 492 | Bairro São Francisco, BG  
FAÇA SUAS COMPRAS PELO WHATSAPP - 99624.2933

**Carbonera**  
supermercado

**SÃO PAULO MULTICULTURAL**

20/08 a 30/08

R\$ **6.990**

**APTO DUPLO OU TRIPLO STD**

**litoral, Ilhabela, serra e cafezal (especial)**

(54) 3452.2721  
3451.2330

**BENTO**  
**TURISMO**

bentoturismo@bentotransportes.com.br

Solicite roteiro detalhado. Valores por pessoa em apartamento duplo, sujeito a alteração e disponibilidade.

Especial  
**SAVA**

**25** de compromisso  
e **qualidade**  
anos no mercado de envase

Divulgação



*Empresa bento-gonçalvense dispõe de uma ampla linha de equipamentos para as mais diversas áreas da indústria de bebidas e alimentos*



**Soluções  
completas  
para sua  
empresa**

25 anos são apenas o começo de  
uma história de muitas conquistas!

**Parabéns à equipe Sava!**

[www.vitaseg.com](http://www.vitaseg.com)

# Especial SAVA

A empresa SAVA Equipamentos iniciou suas atividades em 1997, com os empresários Carlos Alberto Sanches e Valentin Glanert, que sempre tiveram em sua essência o desejo de ir além e conduzir o nome SAVA em novos caminhos e possibilidades para o mercado.



Consolidada no ramo em que atua pela qualidade de seus produtos e serviços, a empresa trabalha na fabricação de equipamentos, representação e assistência técnica no setor de envase e atende com excelência e soluções inovadoras as exigências do mercado. Para isso, a SAVA dispõe de uma ampla e moderna linha de equipamentos para as mais diversas atividades da indústria de bebidas e alimentos.



Por meio da venda de equipamentos e peças de reposição e de uma equipe especializada na assistência técnica, a empresa, que conquista novos clientes a cada dia, ainda oferece soluções técnicas, projetos completos e um acompanhamento especializado nos produtos marca SAVA e por ela representados.

**ROMÃO**  
GUILCHOS

**Parabéns,  
SAVA!**

54 99609 0418  
www.romanguinchos.com.br

**PAESE** Distribuidora

Que estes 25 anos iniciem mais um ciclo de muitas conquistas!  
Parabéns!

www.paesedistribuidora.com.br

**Rosthy**  
ROSTHY MOLDES E PLÁSTICOS LTDA.

54 3021 6239 | 98135 0222  
www.rosthy.com.br

TRABALHO SÉRIO E PROFISSIONALISMO CONSTRUÍRAM A SÓLIDA TRAJETÓRIA DA SAVA NESSES 25 ANOS!  
**PARABÉNS!**

**Bento**  
Tubos & Conexões

54 3701 4893

Gratos pela parceria, parabenizamos a equipe Sava pela belíssima trajetória de 25 anos!

**CRISTOREI**  
MATERIAIS ELÉTRICOS E ILUMINAÇÃO

**Parabéns à  
equipe Sava!**

54 3449 5373  
www.cristoreiiluminacao.com.br

**25 ANOS DE  
UMA HISTÓRIA  
INSPIRADORA!**

**PARABÉNS  
À EQUIPE SAVA!**

**Jato**  
ARTE

www.jatoarte.com  
54 3454 1696

Douglas Caron | Eloir Arsego | Julio Cesar Lava

**TRG**  
Comercio de Metais Ltda

Parabenizamos a Sava pelos 25 ANOS de profissionalismo e competência!

Rua Artur Ziegler, 1000,  
Licorsul, BG | 54 3452 4141

A equipe Migliavacca orgulha-se por fazer parte destes 25 anos de sucesso!  
Parabéns, Sava!

**50** ANOS **MIGLIAVACCA**  
ORGANIZAÇÕES CONTÁBEIS

54 3903 2200 | www.migliavacca.com.br





Sócios da SAVA,  
Valentin Glanert  
e Carlos Alberto  
Sanches

Fotos: Carlos Ben

Equipe da SAVA,  
composta pelos  
dois sócios  
e por 43  
colaboradores



Profissionalismo, espírito de equipe e conhecimento técnico fazem parte dos princípios da empresa, unidos a um quadro pessoal experiente e com alto conhecimento técnico, garantindo a qualidade e a credibilidade conquistadas ao longo desses anos.

Os produtos que carregam a marca SAVA são exemplo maior do compromisso com o mercado, já que o principal objetivo da empresa é a satisfação dos clientes. Mantendo essa filosofia, todos os colaboradores não medem esforços para atender com rapidez e eficiência, mantendo o alto padrão de qualidade.

*Neste ano a SAVA está completando 25 anos e agradece a todos os clientes, amigos, colaboradores e parceiros que fazem parte dessa história.*



R. Antônio Martineli, 571 -  
Licorsul, Bento Gonçalves  
(54) 3451-1693



54 3453 1045 | [www.icomp.net.br](http://www.icomp.net.br)

Parabéns à Sava Equipamentos  
Sentimo-nos honrados em fazer  
parte desses 25 anos de história  
Que nossa parceria se fortaleça  
em cada novo ciclo

**MOLAS**  
**ROPELMAQ**  
ISO 9001



**SAVA 25 ANOS:**  
**PARABÉNS A TODOS**  
**QUE FAZEM PARTE**  
**DESSA BELA HISTÓRIA**  
**DE SUCESSO!**

54 3202 1086 · Caxias do Sul  
[www.ropelmaq.com.br](http://www.ropelmaq.com.br)

**Estamos**  
**orgulhosos**  
**por fazermos**  
**parte desta história**  
**de sucesso**  
**desde o início!**

**PARABÉNS, SAVA!**



54 3452 8869 | [nre@nre.com.br](mailto:nre@nre.com.br)

**SAVA, PARABÉNS**  
**PELOS 25 ANOS**  
**DE HISTÓRIA!**



F6CentroAutomotivo  
54 3454 6835



**25 anos de**  
**SUCESSO**  
**Parabéns!**

54 3055 0412  
[www.sulusinagem.com.br](http://www.sulusinagem.com.br)

# G'D MALHAS Dom

## CURSO GRÁTIS DE COSTURA INDUSTRIAL

VAGAS LIMITADAS

**INÍCIO DAS AULAS: IMEDIATO**  
**HORÁRIO:** de segunda a sexta-feira, das 7h às 12h e das 13h às 17h  
**REQUISITOS:** vontade de aprender a costurar e de ter uma profissão

Interessados devem enviar currículo para o e-mail pessoal@gdom.com.br ou comparecer na Malhas G'Dom (Rua Tietê, 568 B.Imigrante), de 2ª a 6ª feira em horário comercial.

**Casttini**  
 AMBIENTES PARA VIVER  
 54 3451 7773 | 3055 7774  
 www.casttini.com.br

A CLÍNICA DA FAMÍLIA BRASILEIRA  
**Dentistas Clínica Brasil**  
 FABIANE BELLE CROZES 10/05  
 (54) 3451 4671  
 Rua Marechal Deodoro, 31  
 Centro - Bento Gonçalves

FRUTEIRA **SÃO ROQUE**  
 (54) 3451 1370  
 Av. São Roque, 455 | BG

**GREPAR**  
 Faz parte do seu lar  
 54 3449 2466  
 Loja 1- Bairro Progresso  
 Loja 2- Av. Osvaldo Aranha  
 Loja 3- Centro  
 Loja 4- Bairro Jardim Glória  
 Loja 5- Bairro São Roque  
 Loja 6- Bairro Botafogo

**HAVANA**  
 REVISTERIA E TABACARIA  
 (54) 3055 4744  
 Rua Marechal Deodoro, 238,  
 Shopping Bento, sala 46,  
 Bento Gonçalves

**SERRANOSSA**  
 Rua 13 de Maio, 877, sala 602 | 6º andar do L'América Shopping | 54 3454 1015  
 www.serranossa.com.br

**pontual**  
 ADMINISTRADORA DE IMÓVEIS (CRECI 21932)  
 Realizar o seu desejo de morar bem é o nosso maior compromisso!  
 (54) 3055 2200 | 3055 4400  
 Rua Marques de Souza, 502 Sala 02  
 Bairro São Francisco  
 atendimento@imoveispontual.com.br  
 www.imoveispontual.com.br

**Motorcraft**  
 Oficina Mecânica  
 54 3701 0111 | 99633 1533  
 Av. São Roque, 1491  
 Bento Gonçalves, RS

EDITAL Nº 018/2022

Convoca concursados para assumir cargos públicos no Município de Monte Belo do Sul

ADENIR JOSÉ DALLÉ, Prefeito Municipal de Monte Belo do Sul, no uso de suas atribuições legais, torna público que convoca os concursados abaixo relacionados, aprovados no Concurso Público nº 01/2022, homologado pelo Edital nº 16/2022, de 03.06.2022, para que tomem posse nos referidos cargos, de acordo com o que determina os artigos 12, 13, 14 e 15 da Lei Municipal nº 366/2001, que estabeleceu o Regime Jurídico Único.

NOME	CARGO	CLASSIFICAÇÃO
PAULA VERONA	Atendente de Creche	5º lugar
LAÍS BURATTI	Atendente de Creche	7º lugar
RISELLY KAROL PEREIRA SILVA	Atendente de Creche	8º lugar
GABRIELA RESCH CHAVES	Atendente de Creche	9º lugar
GRAZIELE FAVERO	Atendente de Creche	10º lugar
THAINÁ ZANANDRÉA	Monitor de Educação Básica	2º lugar
EDUARDA BAGGIO CASAGRANDE	Auxiliar Administrativo	1º lugar
PATRICIA VIEL	Auxiliar Administrativo	2º lugar
JULIANA MONTEIRO DA COSTA	Merendeira / Servente	6º lugar
VIVIANE DOMINGUES	Merendeira / Servente	7º lugar
ANDRÉ DA SILVA	Auxiliar de Serviços de Obras	3º lugar
MARCOS GAGLIATO	Auxiliar de Serviços de Obras	4º lugar
PEDRO KAERCHER	Médico Comunitário	1º lugar

Monte Belo do Sul, 30 de junho de 2022.

ADENIR JOSÉ DALLÉ  
 Prefeito Municipal



**MUNICÍPIO DE SANTA TEREZA**

**EDITAL DE TOMADA DE PREÇO Nº 021/2022** - Objeto: Contratação de empresa para prestação de serviços na área de Arquitetura e Urbanismo ao município de Santa Tereza/RS. Data de abertura: 19/07/2022, às 9h.

Santa Tereza/RS, 1º de julho de 2022.

Gisele Caumo  
 Prefeita Municipal

**PREGÃO PRESENCIAL 008/2022**

O Município de Monte Belo do Sul torna público que realizará "PREGÃO PRESENCIAL", tipo: menor preço global mensal. Objeto: Contratação de empresa para a prestação de serviços de recebimento, tratamento e disposição final de resíduos sólidos domiciliares orgânicos e rejeitos em aterro sanitário. O início da sessão de disputa de preços será dia 12 de julho de 2022, às 9h (horário de Brasília). Edital e seus anexos encontram-se disponíveis no site: <https://www.montebelodosul.rs.gov.br/>. Informações adicionais pelo telefone: (54) 3457 2053.

Monte Belo do Sul, 1º de julho de 2022.

ADENIR JOSÉ DALLÉ  
 Prefeito Municipal

**CHAMAMENTO PÚBLICO Nº 002/2022**

O Município de Monte Belo do Sul torna público que estará recebendo, a partir do dia 04.07.2022, no horário das 7h30min às 11h30min e das 13h às 17h, no Setor de Protocolos da Prefeitura Municipal, documentação para Credenciamento de interessados em prestar serviços de atendimentos especiais (fisioterapia, psicóloga, terapia ocupacional, estimulação precoce, fonoaudióloga, terapia aquática e equoterapia) para as crianças portadoras de necessidades especiais do Município encaminhados por meio da Secretaria Municipal da Saúde de Monte Belo do Sul. Edital e Anexos disponíveis no site: <https://www.montebelodosul.rs.gov.br/>. Informações adicionais pelo telefone: (54) 3457 2053.

Monte Belo do Sul, 1º de julho de 2022.

ADENIR JOSÉ DALLÉ  
 Prefeito Municipal

**EDITAL DE 1ª E 2ª PRAÇA/LEILÃO E INTIMAÇÃO ON-LINE**  
 DATA: 1ª Praça/Leilão: dia 20 de julho de 2022, às 10h.  
 2ª Praça/Leilão: dia 20 de julho de 2022, às 10h10.  
 LOCAL: Plataforma digital [www.zaccariasleiloes.com.br](http://www.zaccariasleiloes.com.br).

VOLNEI ZACCARIAS, LEILOEIRO OFICIAL matrícula 151/99, devidamente autorizado pelo Exmo. (a) Sr. (a) Dr. (a) Juiz (a) da 2ª Vara do Trabalho de Bento Gonçalves – RS - POSTO DA JT DE NOVA PRATA. FAZ SABER a todos quantos do presente edital virem ou conhecimento dele tiverem que foi autorizado a realizar o Leilão do (s) bem (ns) penhorado (s) no Processo nº: 0020492-69.2018.5.04.0511 que SAIONARA GLAUCIA SANTIN move contra CRISTINA CAPELLARI E OUTROS (2), referente a: Bem: Aparelho de Vacuoterapia (dermovacu), marca BrasilMed, nº série 0044/13, em bom estado de conservação e funcionamento.. Avaliado em R\$ 2.200,00 (dois mil e duzentos reais). Valor mínimo para venda em segundo leilão é de R\$ 1.100,00 (um mil e cem reais); PROCESSO nº 0021934-07.2017.5.04.0511 RECLAMANTE: JUNIOR DAIALA MENDES MARTINS move contra RECLAMADO: OPF CONVENIÊNCIA LTDA - ME E OUTROS (3), referente a: Bem: Um veículo tipo motoneta, marca Sundown/Web 100, placa INS1071. CHASSIS 94J1XFBA77M041671. RENAVAL 913229245, ano/modelo 2007/2007, cor preta, a gasolina, sem chaves. Avaliado R\$ 500,00 (quinhentos reais). Valor mínimo para venda em segundo leilão é de R\$ 250,00; PROCESSO nº 0020354-71.2017.5.04.0371 RECLAMANTE: EDERSON DA SILVA move contra RECLAMADO: ADÃO ALVES DE BORBA E OUTROS (2), referente a: Bem: Veículo da marca Volkswagen VW/Santana 2000 MI, PLACAS IGK-8675, ano/modelo 1997/1997, cor vermelha, RENAVAL 00678293244, em regular estado. Avaliado em R\$ 12.000,00 (doze mil reais). Valor mínimo para venda em segundo leilão é de R\$ 6.000,00; PROCESSO nº 0022633-32.2016.5.04.0511 RECLAMANTE: ANTONIO OTAVIANO BUENO DE SOUZA E OUTROS (4) RECLAMADO: PATRICK DE SOUZA E OUTROS (2), referente a: Bem: Um automóvel CHEVROLET/CELTA 1.0L LT, placa IWF-7502, ano/modelo 2014/2015, RENAVAL 001033283336, cor branca, com avarias no banco do motorista e na pintura. Avaliado R\$ 34.000 (trinta e quatro mil reais). Valor mínimo para venda em segundo leilão é de R\$ 17.000,00. Ônus: RENAVAL: Transferência; 2ª VT Bento Gonçalves/RS – Processo Judicial nº 00226247020165040511, Tribunal TRT04; Multas R\$ 518,96; IPVA exercício 2021 em Dívida Ativa. Valor de R\$ 711,36 e IPVA exercício 2022 pendente de pagamento. Valor de R\$ 922,91 e PROCESSO nº 0001386-97.2013.5.04.0511 Reclamante: Marina de Fatima Tubia Da Rosa E Outros (2) move contra Reclamado: Restaurante Sabor Do Vale Ltda. - ME E OUTROS (4), referente a: Bens: LOTE 001 - 288 cadeiras de madeira com estofado no assento. Valor unitário R\$ 30,00. Avaliado em R\$ 8.640,00 (oito mil seiscentos e quarenta reais). Valor mínimo para venda em segundo leilão é de R\$ 4.320,00. LOTE 002 - 45 mesas de madeira de quatro lugares. Valor unitário R\$ 200,00; Avaliado em R\$ 9.000,00 (nove mil reais). Valor mínimo para venda em segundo leilão é de R\$ 4.500,00; LOTE 003 - 09 rehaut retangular, com tampa, de inox. Valor unitário R\$ 165,00. Avaliado em R\$ 1.485,00 (um mil quatrocentos e oitenta e cinco reais). Valor mínimo para venda em segundo leilão é de R\$ 742,50; LOTE 004 - um balcão câmara fria, para salada, 2 e 1/2 portas, fabricado por vinhedos refrigeração, necessita de revisão/reforma. Avaliado em R\$ 500,00 (quinhentos reais). Valor mínimo para venda em segundo leilão é de R\$ 250,00; LOTE 005 - Uma geladeira comercial, 6 portas, fabricação vinhedos refrigeração. Necessita reforma nas portas. Avaliado em R\$ 1.000,00 (um mil reais). Valor mínimo para venda em segundo leilão é de R\$ 500,00; LOTE 006 - uma fritadeira elétrica, capacidade 30L. Avaliada em R\$ 850,00 (oitocentos e cinquenta reais). Valor mínimo para venda em segundo leilão é de R\$ 425,00; LOTE 007 - 03 balcões/mesa de inox industrial, com prateleira. Valor unitário R\$ 275,00. Avaliado em R\$ 825,00 (oitocentos e vinte e cinco reais). Valor mínimo para venda em segundo leilão é de R\$ 412,50. LOTE 008 - dois fogões industriais de 4 bocas. Valor unitário R\$ 300,00. Avaliado em R\$ 600,00 (seiscentos reais). Valor mínimo para venda em segundo leilão é de R\$ 300,00; LOTE 009 - uma câmara fria, fabricação vinhedos refrigeração, o bem se encontra com ferrugem, a muito tempo sem funcionamento. Necessita trocar o motor e porta. Avaliado em R\$ 700,00 (setecentos reais). Valor mínimo para venda em segundo leilão é de R\$ 350,00. LOTE 010 - duas pias de inox com duas cubas, para pratos e panelas. Valor unitário R\$ 900,00. Avaliado em R\$ 1.800,00 (um mil e oitocentos reais). Valor mínimo para venda em segundo leilão é de R\$ 900,00; LOTE 011 - uma balança para pratos, marca Toledo. Avaliado em R\$ 200,00 (duzentos reais). Valor mínimo para venda em segundo leilão é de R\$ 100,00; LOTE 012 - uma balança marca Ramuza, 300kg. Avaliado em R\$ 700,00 (setecentos reais). Valor mínimo para venda em segundo leilão é de R\$ 350,00; LOTE 013 - um conjunto de pratos rasos, com aproximadamente 200 pratos. Valor unitário R\$ 4,00. Avaliado em R\$ 800,00 (oitocentos reais). Valor mínimo para venda em segundo leilão é de R\$ 400,00; LOTE 014 - um conjunto de talheres - facas, garfos, colheres- utensílios de cozinha, facas, colheres, cubas, potes para sobremesa. Avaliado em R\$ 500,00 (quinhentos reais). Valor mínimo para venda em segundo leilão é de R\$ 250,00. Valor Total das Avaliações é de R\$ 27.600,00 (vinte e sete mil e seiscentos reais). I- MODALIDADE: A hasta pública será exclusivamente on-line. O Usuário é responsável por todas as ofertas registradas em seu nome, pelo que os lances não podem ser anulados e/ou cancelados em nenhuma hipótese. Dos Lances: Sobrevindo lance nos 3 (três) minutos antecedentes ao termo final da alienação judicial exclusivamente eletrônica, o horário de fechamento do pregão será prorrogado em 3 (três) minutos para que todos os usuários interessados tenham oportunidade de ofertar novos lances, conforme Resolução 236/2016 do CNJ. Os licitantes que desejarem participar do leilão deverão aderir às regras constantes no site ([www.zaccariasleiloes.com.br](http://www.zaccariasleiloes.com.br)), efetuando o cadastramento prévio. II- PRORROGAÇÃO: Não sendo possível o leilão de todos os bens constantes deste edital no dia designado, haverá continuação nos dias úteis imediatamente subsequentes, sempre a partir das 10h, até que todos os bens descritos sejam apreçados, independente de nova publicação de edital. CADASTRO: Os interessados em ofertar lances deverão se cadastrar previamente no site do Leiloeiro, aceitar os termos e condições informados e encaminhar cópias dos seguintes documentos: I – Pessoa Física: RG, CPF e comprovante de endereço (certidão de casamento se casado for); II – Pessoa Jurídica: Contrato Social, comprovante de endereço, documentos pessoais do sócio (RG e CPF) ou procuração com firma reconhecida da assinatura, ficando o cadastro sujeito à conferência de identidade em banco de dados oficiais. Todas as regras estão disponíveis no edital completo na plataforma digital [www.zaccariasleiloes.com.br](http://www.zaccariasleiloes.com.br). Os incidentes pertinentes à hasta pública em si e atos dela decorrentes serão apreciados pelo Juiz Coordenador Divisão de Inteligência, ao qual também competirá a análise dos casos omissos. Informações com o Leiloeiro Oficial Volnei Zaccarias, Matrícula 151/99, através do site: [www.zaccariasleiloes.com.br](http://www.zaccariasleiloes.com.br), telefone: (54) 3441 1902 – (54) 99612 1051 e e-mail: [zaccarias@zaccariasleiloes.com.br](mailto:zaccarias@zaccariasleiloes.com.br).

**G'D MALHAS Dom CONTRATA:**

**- CORTADOR DE ROUPAS  
 - COSTUREIRA DE MÁQUINA INDUSTRIAL  
 - ENCARREGADO DE EXPEDIÇÃO**

Interessados devem comparecer na empresa (rua Tietê, 568, bairro Imigrante) de segunda a sexta-feira, em horário comercial, com a Carteira de Trabalho ou enviar currículo para o e-mail [pessoal@gdom.com.br](mailto:pessoal@gdom.com.br)

**MERCADO NICHETTI**  
SANTA MARTA:  
Rua Carlos Ranzini, 230, 54 3453 7911  
BOTAFOGO:  
Rua Fortaleza, 291, 54 3453 2208  
SÃO FRANCISCO:  
Rua Garibaldi, 431, 54 3454 2273

**3G EXTINTORES**  
Três G do Brasil Extintores Ltda  
www.tresgextintores.com.br  
comercial@tresgextintores.com.br  
(54) 3451 6699

**Mercadão da Fruta**  
Mais de 50 itens a preço único.  
3453 1815 | 3454 2016  
Rua Dante Larentis, 61  
Cidade Alta - Bento Gonçalves

**Auto Lavagem**  
Estética - Limpeza - Polimento e Cera  
**maná**  
54 3702.1450 | 99936.5584  
99610.4091

**OSWALDO CRUZ**  
LABORATÓRIO  
54 3451 2599  
Rua General Osório, 309,  
sala 302, BG, RS

**CINEX**  
www.cinex.com.br

**AGRO PET DOS ANJOS**  
AGROPECUÁRIA E PET SHOP  
54 3453 3789  
Rua Nelson Carraro, 440  
Sala 01 | Bento Gonçalves | RS  
lucianogdosanjos@gmail.com

**OURIVES**  
Pet Shop  
54 99665 2112  
Rua Amabile Campagnolo, 703,  
bairro Universitário, BG

**EXCELENTES OPORTUNIDADES ALUGUEL**

SÃO ROQUE apto 2 dorms, sala, cozinha, banheiro, área de serviço e estacionamento coberto. R\$ 650 + IPTU  
LICORSUL apto 1 dorm, S/C, área de serviço/banheiro e garagem. R\$ 560+ IPTU  
OURO VERDE apto 2 dorms., sala, cozinha, banheiro e área de serviço. R\$ 560  
LICORSUL apto 2 dorms., S/C, área de serviço/banheiro e garagem. R\$ 800 + IPTU  
MARIA GORETTI apto 1 dorm., sala, cozinha, banheiro, área de serviço, churrasqueira e garagem. R\$ 800 + IPTU  
CENTRO apto 2 dorms., sala, cozinha, banheiro, área de serviço. R\$ 1.000 + IPTU  
IMIGRANTE casa (inferior/fundo), 3 dorms., sala, cozinha, banheiro, área de serviço e estacionamento. R\$ 700  
IMIGRANTE casa (individual), 1 dorm., cozinha, banheiro e área de serviço. R\$ 470  
BOTAFOGO casa (superior), 2 dorms., sala, cozinha, banheiro e área de serviço. R\$ 600  
CENTRO dormitório. R\$ 300  
SÃO FRANCISCO sala comercial térrea 120 m² R\$ 2.500 + IPTU  
FÁTIMA sala comercial 135m². R\$ 1.700 + IPTU

www.oliparimoveis.com.br  
Rua Barão do Rio Branco, 570,  
Centro, Bento Gonçalves  
(54) 3452 2612

**Olipar Imóveis**  
Consultoria Imobiliária  
Cred. 9.494  
40 Anos

**Vagas da Semana**

- » Vendedor Interno (Material Elétrico)
- » Desenhista Técnico (Arquitetura)
- » Vendedor Externo
- » Montador de Máquinas
- » Camareira (Diurno ou Noturno)

Cadastre seu currículo



Confira mais vagas disponíveis em:  
www.tomasirh.com.br

**tomasi**  
RH

Abra a câmera do seu celular para escanear o qr code.

Mecânica Automotiva Multimarcas  
**ALITEC**  
54 3454 5876 | 98445 0713  
autitecmultimarcas@hotmail.com  
Rua Florianópolis, 155  
Botafogo | Bento Gonçalves

**Ipiranga**  
**POSTO Ravanello**  
(54) 3451 6668  
Rua 13 de Maio, 1000  
São Bento - Bento Gonçalves  
postoravanello@postoravanello.com.br

**OURIVES**  
CASA DOS REPAROS  
Rua Guilherme Fasolo, 172, Bairro Maria Goretti  
(ao lado do Frigorífico Aida)  
(54) 3453 6336

**Lucimara B. Bonato**  
ADVOGADA | OAB/RS 98.202

**Kelin S. B. Bolzan**  
ADVOGADA | OAB/RS 110.426

TRABALHISTA - INSS - ALIMENTOS - DIVÓRCIOS  
INVENTARIOS - CONTRATOS - CONSUMIDOR - COBRANÇAS

54 99959 9512 | 54 98435 7252  
Rua Visconde de São Gabriel, 392, sala 72,  
Edifício São Gabriel, Cidade Alta, BG | 54 3125 0759

**Fraporti**  
CRECIQ/24.163-J

(54) 98114 8872  
www.fraportimoveis.com.br  
Rua Naracy J. Torresan, 09,  
sala 05, bairro Maria Goretti

**LANÇAMENTO NO BAIRRO MARIA GORETTI**

2 dormitórios com 52m² a 57m²  
Rebaixe em gesso  
Esperas para água quente e split  
Churrasqueira  
Box de garagem  
Piso em todos os ambientes  
Opção de sacada aberta e suite

Consulte valores e condições especiais

**MÓDENA**  
RESIDENCIAL



**Precisa alugar o seu imóvel?**

Anuncie seu imóvel conosco e garanta um bom negócio!

Anuncie seu imóvel



Abra a câmera do seu celular para escanear o qr code.  
(54) 3055-2599  
www.tomasimoveis.com.br

**tomasi**  
Condomínios e Imóveis



**VENDO autoclave Amora, 4 litros, Cristófoli, nova. Ideal para manicure ou estúdio de Tatio.**  
Contato (54) 98118 2266, com Patricia.

**Pinusplac**

**VENDO** terrenos industriais, com matrícula, localizados no bairro Barracão, com toda infraestrutura, área total a partir de 1.540m². Poucas unidades. Valor especial de lançamento a partir de R\$ 545.000. Contato (54) 3449 4444, (54) 99981 3000, (54) 9997 23122, (54) 99236 7635.

**VENDO** terreno em local seguro, calmo, com uma paisagem linda, com toda infraestrutura necessária, com matrícula. No Condomínio Residencial Villaggio Toscana, bairro Barracão. Você pode financiar direto, com uma entrada e até 50 meses para pagar. Contato (54) 99981 3000 ou 98404 5302.

**ALUGO** pavilhão, com ótima localização, no bairro Licorsul, com toda infraestrutura. Contato (54) 99974 4444 ou 98404 5302.

**VENDO** apartamento, no Edifício Resedá, bairro Maria Goretti, com 1 dormitório, sala/cozinha, área de serviço, banheiro, box de garagem, área total de 55,674m², área privativa 41,872m², prédio de esquina. Valor R\$ 160.000. Preço especial à vista. Contato (54) 98404 5302 ou 99981 3000.

**VENDO** terrenos no loteamento Encosta do Sol, prontos para construir, financiamento direto em até 70 vezes. Restam poucas unidades. Avaliamos seu carro como parte da entrada. Contato (54) 99981 3000 ou 3449 4444.

54 3449 4444  
contato@pinusplac.com.br

**PC VEÍCULOS**

**OFERTAS DA SEMANA**

AMAROK EXTREME 3.0V6 DIESEL	2021	PRETA
CIVIC 2.0 LXR AUTOMÁTICO	2014	CINZA
COMPASS LONGITUDE 2.0 DIESEL	2019	BRANCA
FRONTIER 2.5 SV ATTACK DIESEL	2015	BRANCA
HILUX SW4 3.0 SRV 4x4	2013	PRETA
HILUX CD SRV 3.0 AUTOMÁTICA	2014	PRATA
HILUX CD LIMITED 4x4 DIESEL	2015	BRANCA
PULSE 1.3 DRIVE AUTOMÁTICO	2022	BRANCO
RANGER 2.3 XLT CD GASOLINA	2017	CINZA
SAVEIRO 1.6 C STRENDLINE	2020	VERMELHA
STO HIGH COUNTRY CD 2.8 DIESEL	2021	BRANCA
STRADA CS 1.3 FREEDOM	2021	CINZA
STRADA CD 1.3 FREEDOM	2022	PRATA
TRACKER 1.2 PREMIER	2021	PRETA
TRACKER LT 1.8 AUTOMÁTICA	2016	BRANCA
TORO RANCH 2.0 DIESEL	2022	CINZA
HONDA PCX 150 SPORT ABS	2021	PRATA
HONDA QUADRICICLO 420	0 KM	VERMELHO
KAWAZAKI Z400	2020	CINZA

**Tratores**

AGRALE 5105 CABINADO	2015	VERMELHO
AGRALE 575 4x4	2015	VERMELHO
AGRALE 5075 4x4	2014	PRATA
AGRALE 4230 4x4	2013	VERMELHO
ANTONIO CARRARO MAIOR 5800	2019	VERMELHO
ANTONIO CARRARO TIGRONE 5800	2018	VERMELHO
LANDINI 45 CV	2017	AZUL
LS 65 CV CABINADO (NOVO)	2021	AZUL
MASSEY FERGUSON 4707	NOVO	VERMELHO
MASSEY FERGUSON 35 X		
NEW HOLLAND TT55	NOVO	AZUL
VALTRA A73 FRUTEIRO (237 HORAS)	2019	AMARELO
YANMAR SOLIS 80CV	NOVO	VERMELHO
YANMAR SOLIS 26CV	NOVO	VERMELHO
YANMAR 1145 4X4 (1.500 HORAS)	2014	VERMELHO
YANMAR 1055 (570 HORAS)	2016	VERMELHO
YANMAR 1055 4X4 (3.200 HORAS)	2010	VERMELHO
MICROTRATOR YANMAR 12 CV	2017	BRANCO
COM ENXADA ROTATIVA		

**Implementos**

ARADO 02 DISCOS	USADO
DISTRIBUIDOR DUPLIO 1.300 L	USADO
GRADE NIVELADORA 32 DISCOS	USADA
PULVERIZADOR 300 LITROS	USADO
RASPO BASCULANTE 1,50	NOVO
RASPO TRANSP. TRASEIRO 1,30	NOVO
ROTATIVA MEC-RUL 1,60 540 RPM	USADA

(54) 3454 6554 | 99601 1280 Rua Guilherme Fasolo, 295, bairro Maria Goretti, Bento Gonçalves

**VENHA PLANEJAR SUA FUTURA MORADIA CONOSCO**



**Construtora Zanotto**  
SEGURANÇA E BEM-ESTAR PARA SUA FAMÍLIA

Whatsapp (54) 98406-3006  
Rua Fortaleza, 138 - Sala 03  
Bairro Botafogo - Bento Gonçalves  
Fone (54) 3452-0506

## Bento-gonçalvenses em evidência

# Adolescente de Bento é selecionado para intercâmbio do Estado em Boston, nos EUA

David de Arruda Prates, de 16 anos, praticante de Judô, foi um dos oito selecionados em todo o RS para o programa Sports Diplomacy – Esporte para a Mudança Social

Eduarda Bucco

O comprometimento, a disciplina, o talento e a liderança do jovem David de Arruda Prates foram determinantes para sua seleção em uma iniciativa inédita do governo do Rio Grande do Sul. O bento-gonçalvense de 16 anos está entre os oito jovens selecionados no Estado para participar de um intercâmbio em Boston, nos Estados Unidos, do dia 22 de julho ao dia 04 de agosto.

O programa Sports Diplomacy – Esporte para a Mudança Social, foi lançado pelo governador Raulo Vieira Júnior na segunda-feira, 27/06, no Palácio Piratini. Em parceria com o consulado dos Estados Unidos em Porto Alegre, a ação proporcionará a viagem aos EUA para oito jovens gaúchos, de 16 a 18 anos, praticantes de artes marciais e integrantes de projetos sociais.

“Vai ser uma grande oportunidade. Quando recebi o itinerário da viagem, eu chorava. Vai ser um sonho realizado, representar



Fotos: Divulgação

minha cidade, meu Estado e meu país”, relata o jovem.

David pratica judô desde os seis anos de idade. Ele conta que o esporte o ajudou na fala e na timidez, o transformando em uma pessoa mais segura de si. Desde então, já participou de diversos campeonatos Brasil afora. Atualmente, após alguns anos parado, ele retomou a prática na Praça CEU, no bairro Ouro Verde. “O esporte muda vidas e mudou a minha também. Me ajudou a me comunicar melhor com as pessoas. E agora me trouxe essa oportunidade tão especial”, comemora o adolescente.

Conforme o Estado, o programa busca realizar uma troca entre as culturas, utilizando o esporte como catalisador de mudanças sociais para a população jovem. “Tenho certeza que será um momento ímpar na vida de todos. Uma experiência positiva que vocês cer-

tamente vão transmitir para suas comunidades. Desejo, do fundo do coração, que aproveitem ao máximo esta viagem”, disse o governador Raulo.

A parceria integra os programas RS Seguro e o Sport for Social Change Program (SSC), o qual é financiado pelo Escritório de Assuntos Educacionais e Culturais do Departamento de Estado dos EUA.

Conforme o cônsul-geral dos EUA em Porto Alegre, Shane Christensen, o projeto é pioneiro no Brasil. “Temos histórico de apoiar intercâmbios, porém, esta é a primeira vez que a missão diplomática dos EUA promove esta ação com um órgão de Segurança Pública brasileiro. Quando recebemos a proposta do Governo do RS, apoiamos de imediato, porque queremos colaborar para tornar este sonho conjunto em realidade”, disse.

Com o acordo de coopera-

ção firmado, foi possível agilizar a emissão dos passaportes dos jovens junto à Superintendência Regional do Rio Grande do Sul do Departamento de Polícia Federal – SRRS/DPF. As despesas para a emissão dos passaportes dos jovens foram custeadas com recursos do Programa de Incentivo ao Aparelhamento da Segurança Pública – PISEG/RS, decorrentes do Fundo Comunitário Pró-Segurança.

### SELEÇÃO DOS JOVENS

A Central Única das Favelas (Cufa) também é parceira e colaborou na seleção dos oito jovens que representam as regiões do Estado. “Todos os escolhidos têm perfil de liderança. Eles são incríveis e representam não só a si, mas todas as suas comunidades. Nosso trabalho na Cufa é mostrar a periferia como parte da solução, não do problema. Que eles sejam os primeiros a fazer esta ponte”, disse Paulo Daniel Santos, um dos coordenadores da Cufa no RS.

Cinco adultos vão acompanhar o grupo: dois representantes da Cufa, duas servidoras da equipe do RS Seguro e uma professora e tradutora da língua inglesa da Universidade Federal do Rio Grande do Sul (Ufrgs).

Os intercambistas selecionados são moradores de cidades priorizadas pelo RS Seguro, como é o caso de David, de Bento.

# Cris Tomasini lança novo clipe “Livramento”

A talentosa cantora e compositora de Bento Gonçalves Cris Tomasini lançou, nesta semana, seu mais novo clipe: “Livramento”. A música animada e bem humorada conta com animação e ilustração da artista Brenda Macedo, que tem conquistado o público com desenhos divertidos e engraçados.

O clipe pode ser acessado no Youtube da cantora (Cris Tomasini) ou no Instagram (@cristomasini).

Cris começou a cantar profissionalmente em 2001. Por

muitos anos, seguiu carreira em uma dupla, mas desde 2016 embarcou em carreira solo. Natural de Bento Gonçalves, a cantora morou no Rio de Janeiro e em São Paulo de 2013 a 2018, onde participou de diversos shows e gravou novas músicas, entre elas o novo sucesso “Livramento”.

Com o novo lançamento, a também advogada faz história como o primeiro clipe sertanejo em animação e ilustração.

Acompanhe o trabalho da cantora bento-gonçalvense pelo Instagram @cristomasini.



# Menino é convidado para teste no Real Madrid, mas família precisa de ajuda

Emanuel Vitória da Silva, de apenas sete anos, participará de seleção para atuar nas categorias de base do time espanhol, mas família precisa arrecadar valores para custear a viagem e a estada na Espanha

O talento do pequeno apaixonado por futebol Emanuel Vitória da Silva, de apenas sete anos, já tem chamado atenção mundo afora. Incentivado pelo pai Silvio Alves da Silva, o menino bento-gonçalvense tem praticado o esporte desde pequenininho, ingressando na escolinha de futebol do Clube Esportivo aos seis anos e tendo uma breve passagem, também, pelo Clube Juventude, de Caxias do Sul. Desde então, tem disputado alguns campeonatos e atraído olhares de profissionais do exterior.

Há alguns meses, um dos olheiros do time espanhol Real Madrid entrou em contato com a família do menino. “Ele ficou admirado pelo talento e disciplina do Emanuel. No começo meu marido pensou que fosse um trote, depois o contato se tornou mais frequente”, relata a mãe Losleine Vitória.

Após algumas trocas de men-



Arquivo pessoal

sagens e ligações, Emanuel foi convidado a fazer um teste no clube. Entretanto, o Real Madrid não pode assinar um contrato com o menino antes dos 16 anos. Isso significa que todas as despesas da viagem e da permanência na Espanha devem ser arcadas pela família. “Meu marido conversou comigo e, de início, eu não dava muita bola. Mas aí comecei a me dar conta que o negócio era sério mesmo. A ficha começou a cair”, conta a mãe.

Decididos a não deixar essa oportunidade passar, os pais de Emanuel começaram a se mobilizar, incentivados por familiares e amigos, para arrecadar os valores necessários. A família fez uma rifa, criou uma vaquinha on-line e tem disponibilizado uma chave

PIX (54 999486833) para que a comunidade possa auxiliar nesse desafio. “Estamos na luta para conseguirmos o valor. Toda ajuda será muito bem-vinda”, afirma Losleine.

O teste do pequeno Emanuel está marcado para 20/08. No início, pai e mãe acompanharão o pequeno na Espanha. Caso o menino passe nos testes, a ideia é que Losleine continue com o filho no país europeu, e o pai retorne para o Brasil. “Mas tudo vai depender de quando chegarmos lá”, comenta.

Quem puder ajudar a família a realizar o sonho do pequeno Emanuel, pode doar qualquer valor pelo PIX 54 999486833 (Losleine Vitória), pela Vakinha ou adquirir uma rifa. O contato é o mesmo da chave PIX: 54 99948.6833.

# Cantora pop de Bento abrirá show de Luisa Sonza em Porto Alegre

A bento-gonçalvense Marjorie Buffon, mais conhecida pelo seu nome artístico Marjorie Elisa, dará um importante passo em sua carreira musical em julho. Ela foi convidada para abrir o show de uma das maiores cantoras pop do Brasil da atualidade, Luisa Sonza, no Pepsi On Stage, em Porto Alegre. O show será realizado no dia 16/07 e os ingressos estão sendo comercializados pelo aplicativo Symplá.

“A palavra é: gratidão. Abrir o show da maior cantora pop do Brasil da atualidade e da minha maior ídola e musa inspiradora de todo o meu trabalho como artista. Eu e toda minha equipe estamos preparando um showzaço para vocês curtirem enquanto aguardam a diva @luisasonza”, escreveu a artista em suas redes sociais.

A gaúcha Marjorie Elisa vem rompendo barreiras da carreira independente. Seus hits já somam 109.487 mil streams, 72.194 mil ouvintes e 64 países somente na plataforma Spotify. Vem crescendo em redes sociais como o TikTok, com 150 mil seguidores e milhões de visualizações. Os vídeos ganham força no YouTube com 151,7 mil visualizações em 2021, com direito a estreia no canal de televisão Musicbox Brazil.

A cantora é multinstrumentista e lança covers tocando uma diversidade de instrumentos.

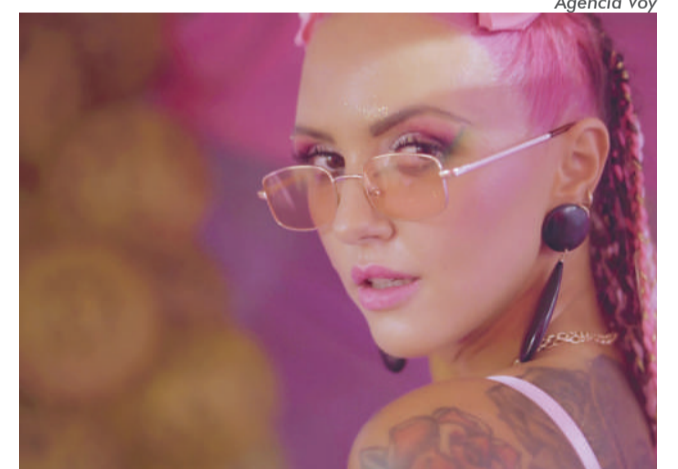

Agência Voy

Os feats já fazem parte de seu sucesso e contam com cantores e músicos nacionais e internacionais, como o DJ Fredi Chernobyl (banda Comunidade Nin-Jitsu), Ahmed Ezz (Egito), Sorack’fu (México), entre outros cantores do Rio de Janeiro, São Paulo e Belo Horizonte (tiktok DJ Mano Julin). O produtor musical dos seus últimos hits, Haddockhouse, tem estrada na Kondzilla e Globo. A perspectiva para o futuro é continuar conquistando território e alçar voo.

Marjorie conta ao SERRANOSSA que sempre foi ligada às artes (Ballet, Dança de Rua e Dança do Ventre). Aos 11 anos, deu aulas de Dança do Ventre e aos 12 ingressou em um trio de meninas como baterista – a banda Cherry Taste. Ao longo

de sua carreira, participou de diversos festivais em Bento, conquistando o primeiro patrocínio logo em sua primeira participação.

Aos 15 anos, a artista conta que aprendeu a tocar saxofone junto ao maestro Alves Rossatto, da banda marcial Marialves. “Sempre fui baterista em bandas de rock, em Bento e depois em Porto Alegre, onde fiz diversas apresentações em casas de shows da cidade e no [bar] Opinião”, conta.

Mas foi em 2019 que Marjorie iniciou sua carreira como cantora, compositora e produtora, alcançando notoriedade em plataformas de streaming e nas redes sociais.

A carreira da cantora pode ser acompanhada pelo seu Instagram (@marjorielisabr).



## Faça uma especialização em Enoturismo



Com o objetivo de desenvolver profissionais para o setor enoturístico a fim de produzir resultados sustentáveis, possibilitando às empresas sucesso econômico/financeiro e geração de diferenciais humanos e sociais, a UCS Bento promove o curso de pós-graduação em Enoturismo.

O curso é destinado aos portadores de diploma de curso superior em Hotelaria, Enologia, Turismo e Gastronomia, além de outros cursos afins, como Nutrição, Administração, dentre outros, bem como profissionais, graduados em curso superior, de empreendimentos turísticos, seja em restaurantes, hotéis, parques, vinícolas, e/ou outros setores.

A previsão de início é para agosto de 2022, com aulas semanais, segundas e terças-feiras, das 19h30 às 22h30, via plataforma Google Meet.

Faça como milhares de alunos e profissionais bem sucedidos! Vem pra UCS!

Mais informações em [ucs.br](http://ucs.br), na aba Especialização e MBA, ou converse com a nossa área comercial através do WhatsApp (54) 99653.3184.

## Mestrado em Educação com inscrições abertas



Mais informações e inscrições, acesse o QR-CODE ou entre em contato com a nossa área de Relações com o Mercado através do WhatsApp (54) 99653.3184

A UCS Bento está com as inscrições abertas para o Processo Seletivo do Mestrado Acadêmico em Educação. Os interessados deverão se inscrever até 15 de agosto.

Focado em suas linhas de pesquisa "História e Filosofia da Educação" e "Educação, Linguagem e Tecnologia", tem como público-alvo: licenciados ou graduados de diferentes áreas do conhecimento, com interesse em formação como pesquisadores do campo educacional.

Os candidatos que são egressos da UCS terão um desconto de 30% sobre o valor da inscrição.



## Vestibular UCS:

prova on-line todas as segundas e quintas

Aproveite as inúmeras oportunidades de ingressar numa das melhores universidades do Brasil e reconhecida internacionalmente: a UCS. Na UCS você conta com a segurança de integrar uma instituição com mais de 50 anos de experiência aliada a uma visão moderna, dinâmica e inovadora de formação profissional e humana.

Com mais de 100 mil pessoas formadas, a UCS tem como missão fundamental contribuir com a realização de propósitos de vida. Seja o protagonista da sua história: estude na UCS!

As provas são realizadas todas as segundas e quintas, com prova de redação on-line; ou o aproveitamento da nota da prova de redação de Vestibulares anteriores da UCS (de 2017 a 2022) ou no Enem (de 2016 a 2021).

Confira os cursos oferecidos no Campus Bento: Administração; Arquitetura e Urbanismo; Ciência da Computação; Ciências Biológicas; Ciências Contábeis; Comércio Internacional; Design; Direito; Educação Física; Engenharia Civil; Engenharia de Produção; Engenharia Elétrica; Engenharia Mecânica; Farmácia; Fisioterapia; Gestão Comercial; Nutrição; Pedagogia; Processos Gerenciais e Psicologia



Informe-se e inscreva-se em [www.ucs.br/site/vestibular/](http://www.ucs.br/site/vestibular/)

## Mega Ação EAD UCS

Chegou a hora de investir em você! É isso mesmo!

Só a UCS oferece 80% de desconto na primeira mensalidade e ainda pode oferecer 40% de desconto no semestre.

Mas atenção! A condição não é válida para Biblioteconomia, Formação Pedagógica e programa de 2ª Licenciatura UCS.

Informe-se e inscreva-se em [ead.ucs.br/mega-acao](http://ead.ucs.br/mega-acao)



## Transfira seus estudos para a UCS

Que tal transferir seus estudos para uma das universidades mais bem conceituadas do Brasil? Faça como milhares de alunos e venha para a UCS, com 50% de desconto!!! É isso mesmo!

O processo é simples e tem início com a análise prévia das disciplinas que você já cursou. Para iniciar o processo, você precisará apenas de cópia da Carteira de Identidade, cópia do CPF e Histórico Escolar original completo emitido pela Instituição de origem.

Com a apresentação desses documentos, nossas equipes farão um estudo sobre as disciplinas as quais você será dispensado e, em seguida, entraremos em contato para apresentarmos o resultado do Aproveitamento de Estudos. A oferta não é válida para o curso de Medicina.



Mais informações, acesse o QR-CODE abaixo ou o site [www.ucs.br/site/estudenaucs/transferencias/](http://www.ucs.br/site/estudenaucs/transferencias/)



## Segunda Licenciatura em EAD

Que tal aproveitar mais essa oportunidade que a UCS oferece para você? Isso mesmo! Cursar uma segunda licenciatura, e na modalidade EAD.



Informe-se em [www.ucs.br/site/estudenaucs/segundalicenciatura/](http://www.ucs.br/site/estudenaucs/segundalicenciatura/)

Podem se candidatar titulares de diploma de Licenciatura concluída na UCS ou em outras Instituições de Ensino Superior devidamente credenciadas pelo MEC.

São oferecidos os cursos de Ciências Biológicas, Computação, Filosofia, Física, Geografia, História, Letras Espanhol, Letras Inglês, Letras Português, Letras Libras, Matemática, Pedagogia e Química.

As inscrições vão até 28 de julho para início das aulas em 1º de agosto.

Cinema

Programação de 01/07 a 06/07

**MOVIE ARTE SHOPPING BENTO 1**  
**Minions 2 – A origem de Gru**  
 Animação, 10 anos, 88 minutos.  
 Diariamente, 13h40, 16h, 18h30 e 20h40, dublado.

**MOVIE ARTE SHOPPING BENTO 2**  
**Top Gun - Maverick**  
 Ação, 12 anos, 131 minutos.  
 Sexta, domingo e terça, 18h, dublado.  
 Sábado, segunda e quarta, 21h, dublado.

**Jurassic World: Domínio**  
 Aventura, 12 anos, 147 minutos.  
 Diariamente, 15h, dublado.  
 Sábado, segunda e quarta, 18h, dublado.  
 Sexta, domingo e terça, 21h, dublado.

**MOVIE ARTE SHOPPING BENTO 3**  
**Lightyear**  
 Animação, livre, 105 minutos.  
 Diariamente, 13h40 e 16h, dublado.  
 Sexta, domingo e segunda, 19h30, dublado.

**Minions 2 – A origem de Gru**  
 Animação, 10 anos, 88 minutos.  
 Diariamente, 13h40, 16h, 18h30 e 20h40, dublado.

**MOVIE ARTE L'AMÉRICA SHOPPING 1**  
**Lightyear**  
 Animação, livre, 105 minutos.  
 Diariamente, 13h40 e 16h, dublado.

**Minions 2 – A origem de Gru**  
 Animação, 10 anos, 88 minutos.  
 Sábado e domingo, 18h, dublado.  
 Terça e quarta, 19h, dublado.

**Top Gun - Maverick**  
 Ação, 12 anos, 131 minutos.  
 Sexta, 18h, dublado.  
 Sábado, segunda e terça, 21h, dublado.  
 Quarta, 21h, legendado.

**Jurassic World: Domínio**  
 Aventura, 12 anos, 147 minutos.  
 Segunda, 18h, dublado.  
 Sexta, 21h, dublado.  
 Domingo, 21h, legendado.

**MOVIE ARTE L'AMÉRICA SHOPPING 2**  
**Minions 2 – A origem de Gru**  
 Animação, 10 anos, 88 minutos.  
 Diariamente, 13h40, 16h, 18h30 e 20h40, dublado.

**HOMENAGEM DE 4 ANOS DE FALECIMENTO**



**Dirce Tasca Ughi**

**\* 12/09/1957 + 30/06/2018**

**Sua falta é sentida a cada momento, em cada detalhe que seu olhar atento não deixaria passar, no cuidado e carinho que sempre nos dedicou, no abraço que nos confortava e na alegria e na força que nos ensinou a ter e que até hoje nos mantêm consolados após sua partida. A saudade continua aqui, mas a gratidão por termos estado na sua companhia nos traz conforto e paz. Somos gratos por tudo.**

**Uma homenagem dos familiares de Dirce Tasca Ughi.**

Cruzadas | Respostas na página 6

**PALAVRAS CRUZADAS DIRETAS**

www.coquetel.com.br

© Revistas COQUETEL

Duas formas de narrativa, uma infantil e outra bíblica	Antiga civilização mexicana	Obra de Mário de Andrade (gíria)	Orifício da pele
	Familiar (abrev.)		
Longe; distante			
Prover do necessário			
Período de 100 anos			
Formato da cantoneira	Figura da área de trabalho (inform.)		Que causa grande surpresa
Ordena			
Tela inicial do DVD			
Suaave; macia	Nando Reis, cantor de "Sou Dela"		Determinei o tamanho
A terra preparada para o plantio			Infecção dentária (pl.)
Como se destacou Maomé	Líquido amargo do fígado		
Decifra (um texto)			
Tempero de churrascos			

BANCO 22

Charge

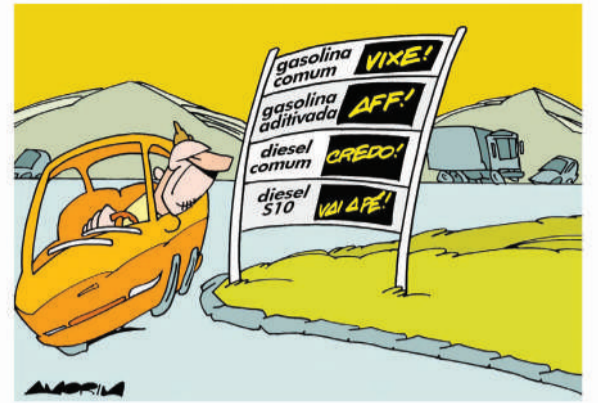

Sete Erros | Respostas na página 6

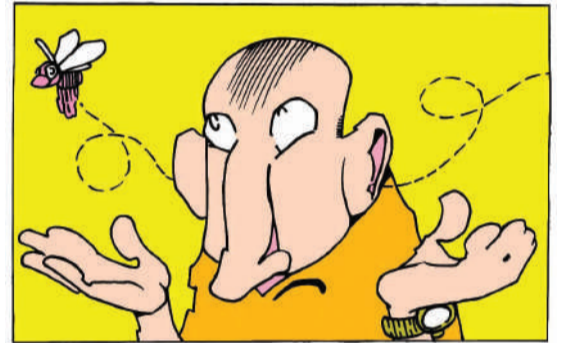
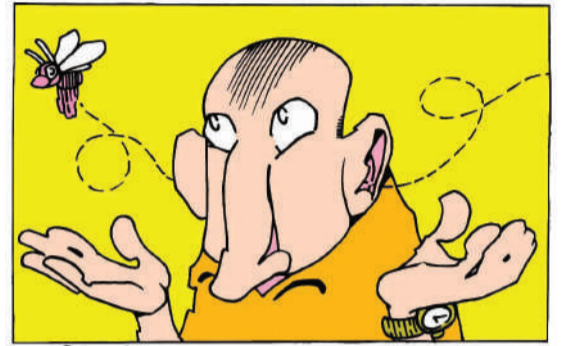

Horóscopo

Por João Bidu (www.joaobidu.com.br)

**Áries – 21/03 a 20/04**

Fase de conquistas. Na relação, evite atitudes autoritárias. Na paquera, aposte no seu charme e simpatia para envolver.

**Touro – 21/04 a 20/05**

Assuntos de família terão prioridade. No amor, você vai querer segurança, mas pode balançar por paixão proibida.

**Gêmeos – 21/05 a 20/06**

No trabalho, boa fase para apresentar projetos e acordos. Atração por colega pode ficar irresistível. A dois, bom papo.

**Câncer – 21/06 a 21/07**

Boa fase para conseguir um aumento ou promoção. Na paquera, você será exigente nas escolhas. A dois, controle o ciúme.

**Leão – 22/07 a 22/08**

No trabalho, irá explorar mais os seus talentos. Namoro a distância exige paciência. A dois, valorize o companheirismo.

**Virgem – 23/08 a 22/09**

Chance de resolver um problema que há tempos preocupa. Na paquera, esbanjará sensualidade. A dois, valorize a cumplicidade.

**Libra – 23/09 a 22/10**

Investir em parcerias será uma ótima opção. Não se assuste se uma amizade virar namoro. Evite interferências na relação.

**Escorpião – 23/10 a 21/11**

Atenção às oportunidades. Atração por colega poderá ser intensa, cuidado com fofocas. A dois, aposte na

sensualidade.

**Sagitário – 22/11 a 21/12**

Sorte, criatividade e simpatia serão seus trunfos. Sucesso na paquera, com chance de se apaixonar. Evite o ciúme.

**Capricórnio – 22/12 a 20/01**

Bom dia para você colocar em prática as mudanças que deseja. No amor, a fase promete muita sensualidade e atração.

**Aquário – 21/01 a 19/02**

Some forças e invista na troca de ideias. Na paquera, aumenta o desejo de encontrar sua alma gêmea. Namoro pode ficar sério.

**Peixes – 20/02 a 20/03**

Evite emprestar dinheiro ou negociar com amigos. Pode buscar segurança no amor, mas não abuse das cobranças.

Expediente

**Circulação:** semanal, às sextas-feiras  
**Endereço:** rua 13 de Maio, 877/602 (L'América Shopping), bairro São Bento, Bento Gonçalves  
**Contato:** (54) 3454 1015  
**Tiragem:** 10.000 exemplares  
**Direção:** Diogo Zanetti  
**Repórteres:** Eduarda Bucco e Lucas Marques  
**Criação:** Júlia Milani  
**Revisão:** Jose Maia Alves

**E-mails de contato:**  
 redacao@serranossa.com.br  
 comercial@serranossa.com.br  
 financeiro@serranossa.com.br  
**Acompanhe on-line:**  
 www.serranossa.com.br  
 Facebook: SERRANOSSA  
 Instagram: jornalserranossa  
 Twitter: @serranossa

Um **bom plano** é ganhar tempo com quem se ama!

O Tacchimed tem conexões próprias com o que é importante para você.

Telefone e WhatsApp  
 (54) **3455.4333**  
 atendimento@tacchini.com.br

PLANOS DE SAÚDE  
**TacchiMed**  
 TUDO PARA VOCÊ SE SENTIR BEM

Para maiores informações acesse:

ANS-nº 34255-6

## Energia Solar

# Do coração do Rio Grande do Sul, surge a Parceria que Bento merece!

Uma marca comprometida com a geração de energia e parcerias!



Divulgação

Diretamente do coração do Rio Grande do Sul, a Parceria Solar foi fundada pelo casal de empresários Rodrigo Corrêa e Jaqueline Corrêa, que escolheram a cidade de Santa Maria para inaugurar e ser sede da primeira loja. O negócio, de origem familiar, nasceu em um escritório de 16m<sup>2</sup>, sendo o primeiro passo para a construção do sonho de seus fundadores — uma empresa especializada em geração de energia solar fotovoltaica.

Movidos pela energia que advém das parcerias, em apenas quatro anos, o crescimento da

Parceria Solar foi exponencial: ao consolidar projetos fotovoltaicos de norte a sul do Brasil, houve a expansão em sete estados, atendendo mais de 300 municípios brasileiros.

Com um know-how de +4000 projetos fotovoltaicos, a Parceria Solar desenvolve soluções personalizadas para todos os segmentos: residenciais, industriais, comerciais e rurais, o que é otimizado, sobretudo, pela expertise do setor de engenharia e dos equipamentos da marca WEG. Além de prezar por inovações tecnológicas que geram

eficiência energética, a Parceria Solar está comprometida com a preservação do meio ambiente e com a sustentabilidade, aliando a isso, sua imersão no universo da eletromobidade.

Com a intenção de abraçar seu maior parceiro — o cliente —, a empresa proporciona uma experiência de excelência no quesito atendimento e pós-venda, o que se vê através do plano PS+, que oferta serviços exclusivos como monitoramento, manutenção periódica e limpeza dos módulos fotovoltaicos. Nessa direção, a Parceria Solar chega em Bento Gonçalves com o compromisso de ser a parceira que oferece aos bento-gonçalves a conexão com um amanhã mais tecnológico, sustentável e econômico!

**Quer saber mais? Acesse o nosso site ou entre em contato pelo telefone 3705 1661 ou WhatsApp 99708 9010!**

**Venha trabalhar conosco!**



## Senac Bento Gonçalves

# Retomada do Turismo na Serra aumenta demanda por profissionais qualificados na Gastronomia



Divulgação

De acordo com dados da Secretaria de Turismo de Bento Gonçalves, mais de 277 mil pessoas visitaram a Capital Brasileira do Vinho no primeiro trimestre deste ano, indicando que, em 2022, o número de visitantes pode superar 1,5 milhão de pessoas. Para quem quer aproveitar as inúmeras possibilidades do setor gastronômico que se expande com a movimentação no Turismo, o Senac Bento Gonçalves abriu inscrições para o curso de Técnicas e Culinárias da Cozinha Profissional, que inicia em 12 de julho.

Com 300 horas, o curso é

dividido em três momentos principais: o aprendizado do pré-preparo dos ingredientes para as produções culinárias; a realização de cocções (cozimentos) em produções culinárias e a preparação e apresentação das produções. De forma mais específica, o aluno aprende, durante o curso, técnicas como de corte de carne, aves, pescados e estrutura dos animais; técnicas para harmonizar pratos respeitando princípios estéticos, precificação de produtos, entre outras. As aulas da formação acontecem de terça a quinta-feira, das 9h às 12h.

### DESAFIOS DO SETOR

De acordo com o docente do curso Gustavo Bonfiglio, o mercado da Gastronomia está ficando cada vez mais exigente, portanto, o papel do cozinheiro é zelar por fazer um serviço de qualidade. Ainda segundo Bonfiglio, há uma infinidade de estabelecimentos abrindo ou crescendo na região de Bento. “Estamos com uma demanda de mão de obra gigantesca, mas também com uma escassez de profissionais qualificados. Os estabelecimentos estão em busca de recursos humanos com conhecimentos sólidos, pessoas nas quais o contratante possa confiar e que vistam a camisa da empresa”, observa.

A diretora do Senac Bento, Rosângela Jardim, também salienta que a escola, inaugurada em abril deste ano, dispõe de uma estrutura e equipamentos modernos, prontos para preparar os alunos para os desafios. “Além disso, nosso corpo docente atua em estabelecimentos gastronômicos da região e traz para a sala de aula essa experiência prática e de como trilhar um caminho profissional de sucesso na área”, destaca.

**Mais informações sobre o curso podem ser obtidas pelo site [senacrs.com.br/bento](http://senacrs.com.br/bento) ou pelo WhatsApp (54) 99255 7649.**

**PHANTOM**  
A.C.A.D.E.M.I.A.  
L'AMÉRICA SHOPPING

**Busque entender qual é o seu maior objetivo, assim você vai manter o foco e terá mais motivação**

AGENDE SUA AVALIAÇÃO, VENHA CONHECER, ENTRE EM CONTATO VIA WHATSAPP E RECEBA INFORMAÇÕES

**54 99145 0365**

**@academia.lamerica**  
**@phantomlamerica**

**[www.phantomlamerica.com.br](http://www.phantomlamerica.com.br)**

**BOM DIA LOJISTA**

**2º ENCONTRO: TEMA PROCON – PRECIFICAÇÃO DAS LOJAS**

**APRESENTAÇÃO: MACIEL GIOVANELLA, COORDENADOR DO PROCON BG**

**QUANDO? 19/07**

**ONDE? SINDILOJAS REGIONAL BENTO**

**HORÁRIO: CAFÉ ÀS 7H30MIN.**

**NETWORKING DAS 8H ÀS 9H**

**INVESTIMENTO:**

**ASSOCIADOS SINDILOJAS NÃO PAGAM.**

**NÃO ASSOCIADOS – R\$ 20**

**MAIS INFORMAÇÕES: (54) 3055-2030**

**Sindilojas RS**  
Regional Bento

01/07



Sol o dia todo, sem nuvens no céu, com aumento da nebulosidade à noite.

02/07



Sol e muitas nuvens à tarde. À noite ocorrem pancadas de chuva.

03/07



Sol com muitas nuvens. Períodos de céu nublado com chuva. À noite, tempo fica firme.

*Conscientização*

**AAECO faz campanha para descarte correto de medicamentos**

**Até 2025, todas as farmácias deverão disponibilizar um coletor para descarte de medicamentos pela população. Já materiais perfurocortantes, como seringas, devem ser descartados em hospitais ou unidades de saúde**

**Eduarda Bucco**

Apenas neste ano, a Associação Ativista Ecológica (AAECO) recebeu duas denúncias de descarte incorreto de materiais perfurocortantes, como seringas e agulhas. Em uma delas, foram encontradas três 'bombonas' de cinco litros, contendo seringas e algodões com sangue. Aliado a essas denúncias, a associação tem recebido diversas dúvidas quanto ao descarte, também, de medicamentos.

Diante disso, a AAECO decidiu

lançar uma campanha para conscientizar a comunidade quanto ao descarte correto desses resíduos. Em relação aos materiais perfurocortantes e provenientes de curativos feitos em casa, por exemplo, a recomendação é que sejam levados para hospitais ou unidades de saúde. Essas instituições são responsáveis pelo descarte correto desses itens. "É muito comum ter vários desses materiais para descarte. Pessoas com diabetes, por exemplo, que precisam aplicar insulina diariamente. Pessoas acamadas, ou que sofreram acidente, que precisam fazer curativos em casa. Então esses materiais precisam ser levados para as UBSs ou para os hospitais. Eles possuem um coletor de resíduos infectantes, que são encaminhados para incineração", explica o secretário-geral da AAECO, Gilnei Rigotto.

Já os medicamentos devem ser deixados em coletores disponíveis, de modo geral, em farmácias e drogarias. A disponibilização do coletor faz parte da lei da logística reversa, nº 12.305. Em 2020, o decreto 10.388 regulamentou o sistema de logística reversa de medicamentos domiciliares, prevendo que todas as farmácias possuam um coletor à disposição da população.



Divulgação

Por meio desta nova legislação, os estabelecimentos de municípios com 500 mil habitantes, ou mais, teriam dois anos para se adequar à exigência. Para os municípios de 100 mil habitantes, o prazo é de cinco anos, se encerrando em 2025, o que inclui Bento Gonçalves.

Mesmo assim, a AAECO tem constatado que várias redes de farmácias já têm se adiantando. "Apesar de ainda ter um tempo para que os estabelecimentos se adequem, temos que começar a educar a população e alertar os farmacêuticos agora", ressalta Gilnei. "Como incentivo, temos visitado as farmácias que já possuem os coletores para parabenizá-las e para divulgarmos nas nossas redes sociais", conta.

O levantamento feito pela AA-

ECO é constante e já identificou, até o fechamento desta edição [30/06], pelo menos 15 farmácias com coletores. "É importante ressaltar que as pessoas devem levar apenas o frasco ou a cartela de medicamentos, não a embalagem e a bula. Essas devem ser descartadas normalmente no lixo reciclável comum", informa Gilnei.

Em relação aos medicamentos de uso veterinário, a recomendação é que a população faça contato com petshops ou clínicas veterinárias para saber se o estabelecimento pode receber o material.

O descarte correto desses resíduos, conforme frisa a AAECO, é essencial para evitar a contaminação do solo, dos rios, córregos e, consequentemente, da água que bebemos.

**Medicamentos não vencidos Onde doar?**

Os medicamentos não vencidos, ainda passíveis de uso, podem ser repassados a outras pessoas. Em Bento Gonçalves, uma das iniciativas que contempla essas doações é a farmácia solidária, localizada no Centro Espírita Nossa Casa (rua João Itelvino Poletto, 235, Planalto). O espaço atende às quintas à tarde, das 14h às 17h, e aos sábados, das 9h às 11h30.

Conforme a coordenação da farmácia, são doados cerca de 300 mil comprimidos ao ano, e mais de 10 mil frascos. "Separamos todo lixo reciclável. São 12 sacos de 100 litros mês de papel, e também separamos os blisters", comenta a coordenadora, Marli Scotton.

Por lá, os remédios vencidos também são descartados corretamente. Além de atender a população local, a farmácia do Nossa Casa realiza troca de medicações com todas as farmácias solidárias do Estado, "evitando o vencimento e favorecendo quem precisa", complementa Marli. A criação dessas farmácias no RS foi uma iniciativa da deputada estadual Fran Somensi.

Para os medicamentos de uso veterinário, o brechó Bicho Carente, localizado na rua Dante Larentis, 185, bairro Cidade Alta, recebe doações para encaminhamento a ONGs, protetoras de animais independentes e famílias de baixa renda no município.

APROVEITE O INVERNO COM A MELHOR COMPANHIA.

**BORA de AURORA**



São diversos rótulos para as mais diferentes ocasiões, com a qualidade e a tradição da vinícola mais premiada do Brasil.

VINÍCOLA **AURORA**