

Entre as melhores

Bento se destaca no topo de diversos rankings pelo Brasil, mas velhos problemas ainda batem à porta da população



Lucas Marques

Perto da marca de 130 mil habitantes, a cidade continua a crescer, mas a população ainda reclama de dificuldades que aparecem no dia a dia, em diversos setores, entre os quais saúde, trânsito, demora na conclusão de obras, educação e recursos públicos.

Especial | 8

Plano Diretor

Proposta de modificações já tramita no Legislativo e entidades podem opinar

Lucas Marques



Projeto de lei complementar foi enviado pelo Executivo e protocolado na Câmara na segunda-feira, 11/07

Geral | 3

Mudanças

Cresce o número de jovens empreendedores em busca de liberdade e novas ideias

Arquivo pessoal



Segundo especialista do Observatório do Trabalho da UCS, eles são multifunções e não se adaptam a formas tradicionais de trabalho

Geral | 4

Queda

Mortes pela COVID-19 têm redução de quase 70% no primeiro semestre do ano

Até a primeira semana de julho do ano passado haviam sido registrados 195 óbitos, contra 63 em 2022

Saúde | 2

Megaempreendimentos

Suspensão de troca no Conselho do Vale dos Vinhedos é mantida pela Justiça do RS

Geral | 7

Para agosto

Túnel do São João recebe retoques finais para liberação

Segundo a Prefeitura, está sendo finalizada a base para o acesso ao município de Veranópolis e, em breve, o túnel receberá iluminação

Geral | 4

No Eucaliptos

Quarteto assalta carro de aplicativo em Bento e três homens são presos

Segurança | 7

Validade: 15/7/2022, enquanto durarem os estoques. Fotos Ilustrativas

Só Hoje **super apolo** AQUI VOCE É DE CASA

Frango inteiro resfriado kg. **9,90** /kg

Papel Hig. Stylus F.D 20m. C/12un. **7,99** cada

Nesta embalagem o rolo sai por **0,67** /cada rolo

Vacinação

Bento apresenta redução de quase 70% nos óbitos pela COVID-19 no primeiro semestre

Foram 195 óbitos até 12/07/21 contra 63 até a terça-feira, 12/07/2022

Eduarda Bucco

O município de Bento Gonçalves segue avançando na campanha de vacinação contra a COVID-19, uma das principais medidas que têm ajudado a frear a pandemia do Coronavírus no mundo. Em Bento Gonçalves, 101.242 pessoas já receberam a primeira dose; 97.651 a segunda dose; 56.506 a primeira dose de reforço; e 8.737 a segunda dose de reforço (ou quarta dose).

E os números da vacinação vêm se refletindo em resultados positivos no município. De acordo com levantamento feito pelo SERRANOSSA, com base em dados divulgados pela prefeitura de Bento e pelo governo do Estado, houve uma redução de 67% nos óbitos neste primeiro semestre de 2022, em comparação com o mesmo período do ano passado. Foram 195 registros nos primeiros seis meses de

2021, contra 63 neste ano – dados até o dia 12/07.

Atualmente, Bento tem 468 óbitos e 38.026 casos confirmados desde o início da pandemia, em março de 2020.

ALERTA PARA OS JOVENS

Apesar de números positivos, as secretarias de Saúde do Estado e do município reforçam o alerta aos jovens. Conforme a secretária de Saúde, Tatiane Fiorio, Bento tem percebido uma baixa procura na segunda dose e na dose reforço em pessoas na faixa etária entre os 20 e os 30 anos. “Percebemos que quem mais busca as vacinas são os idosos. Os mais jovens justificam que duas doses é suficiente por ser pouco tempo de uma dose para outra”, revela a secretária.

Na semana passada, o Estado também informou que o maior número de pessoas que ainda não fizeram nem a primeira dose e que não completaram o esquema vacinal básico é da faixa etária de 12 e 29 anos. E ainda alertou que, em análise recente da secretaria estadual de Saúde, foi apontado

que o risco de morte foi 3,2 vezes maior para quem não foi vacinado com nenhuma dose em comparação com quem tinha, ao menos, o esquema primário completo (duas doses ou dose única).

Ainda conforme o governo estadual, o aumento no risco de óbito pelo Coronavírus também é perceptível nas demais idades. Entre os adultos dos 30 aos 59 anos, uma pessoa sem nenhuma dose teve 5,1 vezes mais chance de morte por COVID-19 que uma pessoa com esquema primário completo. Entre os idosos, essa razão de risco foi 5,7 vezes maior.

Pela análise, a faixa dos 12 aos 29 anos é a que apresenta pior cobertura vacinal. Enquanto a porcentagem de pessoas com, ao menos, esquema primário completo é de 93% na faixa dos 30 aos 59 anos e de 98%, nas pessoas acima dos 60 anos, esse índice no intervalo dos 12 aos 29 anos é de 82%. Além disso, quase 7% da população nesta idade não fez ainda nem a primeira dose (cerca de 195 mil pessoas), mais do que nas demais faixas.

Método contraceptivo

Mulheres que desejam colocar o DIU podem fazer procedimento de graça via SUS

O método contraceptivo, que é uma das formas de longa duração mais eficazes de prevenir uma gravidez indesejada, ainda tem uma procura muito baixa no município

Lucas Marques

O Dispositivo Intrauterino, ou apenas DIU, é, atualmente, uma das formas mais eficazes de contracepção para as mulheres, e ele pode ser colocado de graça, via Sistema Único de Saúde (SUS). De acordo com Evelise Bender, coordenadora da Saúde da Mulher da secretaria municipal de Saúde de Bento (SMS), este é um método seguro. “O DIU de cobre, também conhecido como DIU não hormonal, é um tipo de método anticoncepcional muito eficaz, que é inserido no interior do útero e que evita uma possível gravidez, tendo um efeito que pode durar até 10 anos”, afirma.

O mecanismo de ação do DIU funciona como um espermicida, ou seja, os espermatozoides, ao entrarem em contato com o cobre do DIU, perdem sua função. Isso irá impedir que ocorra a fecundação, e ele também não é abortivo.

Segundo Evelise, para que as mulheres da cidade tenham acesso ao serviço, basta serem atendidas em qualquer uma das unidades de saúde, principalmente, naquela do bairro onde a pacien-



Lucas Marques

te reside, e solicitar pela utilização do método. “O DIU com cobre é uma excelente opção para mulheres que desejam contracepção reversível, de alta eficácia, longa duração e livre de hormônios”, salienta Evelise.

Para uma jovem que fez o procedimento há cerca de um ano, a escolha veio após decepções com outros métodos. “Resolvi optar por esse método, porque eu já tinha testado quatro contraceptivos orais e com nenhum desses eu conseguia me adaptar. Ou era muita enxaqueca, muita TPM ou muito inchaço. Ou tudo junto”, disse. Mesmo que os primeiros meses tenham sido de adaptação com o DIU, relatando até algumas dores durante as relações sexuais, a experiência tem sido positiva. “Ainda não consegui regular 100% meu ciclo. É meio ‘vem quando quer’, mas o fluxo diminuiu 80%

e as enxaquecas e dores no corpo são quase zero”, diz a jovem.

Um ponto que ainda pode causar dúvida nas mulheres para adotar métodos como o DIU é o fato que procedimentos como a laqueadura, que também é feito de forma gratuita pelo SUS, necessita de autorização do companheiro para ser feito. “Esse método [DIU] não necessita de autorização do parceiro, apenas manifestação da vontade da paciente e realização de alguns exames prévios”, destaca a coordenadora da Saúde da Mulher. O processo para a colocação do DIU é rápido e irá exigir apenas a saúde em dia da mulher. De acordo com Evelise, em Bento, o processo pode ser ainda mais rápido. “Neste momento não temos lista de espera para o procedimento, apenas o tempo para a realização dos exames e agendamento”, conclui.

Aedes Aegypti

Bento tem oito casos de dengue, dois de chikungunya e um de zika vírus

A proliferação do mosquito Aedes aegypti segue preocupando autoridades públicas do Rio Grande do Sul. Atualmente, o estado tem mais de 51 mil casos confirmados de dengue e 62 óbitos pela doença. Em relação à zika, são 54 casos no

RS. Ainda, há 44 confirmações de chikungunya. Do total de 497 municípios, 449 são considerados infestados pelo mosquito transmissor.

Em Bento Gonçalves, até o momento, foram investigados 141 casos suspeitos de dengue, sendo

confirmados oito destes. Também há duas confirmações de chikungunya (um caso importado e outro autóctone) e um caso de zika. As informações foram repassadas na terça-feira, 12/07, pela secretaria de Saúde do município.

Fruteira São Roque

Av. São Roque, 363 | Fone: (54) 3451-1370

A sua fruteira!

ABERTA TODOS OS DOMINGOS

NÃO TEMOS FILIAL

 Pernil Suíno R\$ 12,90 / Kg	 Coxa e Sobrecoxa de Frango Congelada Com Dorso R\$ 8,49 / Kg	 Presunto Seara Fatiado R\$ 23,90 / Kg	 Dolci Pecatto Capeletti (500g) R\$ 15,99 / un	 Cerveja Proibida Latão 473 ml (Quente) R\$ 2,69 / un	 Top Set 2 Litros R\$ 3,69 / un	 Leite Longa Vida Languiru (1 Litro) R\$ 6,79 / un	 Café Bom Jesus Almofada (500g) R\$ 13,99 / un
 Agulha Bovina Tradicional R\$ 25,90 / Kg	 Coxão de Fora Bovino em Bife R\$ 34,90 / Kg	 Vazio Bovino R\$ 44,90 / Kg	 Costela Bovina de Primeira R\$ 29,90 / Kg	 Feijão Preto Azulão 1 kg R\$ 5,39 / un	 Arroz Super Ecco 5 kg R\$ 16,97 / un	 Óleo de Soja Violeta (900 ml) R\$ 9,79 / un	 Lasanha Seara 600g R\$ 11,89 / un
 Sabão Líquido Omo Lavagem Perfeita (900 ml) R\$ 10,69 / un	 Batata Doce Roxa R\$ 2,75 / Kg	 Cenoura e Beterraba R\$ 2,58 / Kg	 Melão Espanhol R\$ 4,98 / Kg	 Aipim R\$ 1,99 / Kg	 Tomate Longa Vida R\$ 3,99 / Kg	 Brócolis Avulso R\$ 3,29 / un	 Mistura para Bolo Panfácil (400g) R\$ 3,39 / un
 Papel Higiênico Doble Folha Dupla 12 Rolos 30 metros R\$ 14,99 / un	 Água Sanitária QBoa 1 Litro R\$ 3,19 / un	 Moranga Inteira R\$ 2,58 / Kg	 Abacate R\$ 3,99 / Kg	 Laranja de Suco R\$ 1,99 / Kg	 Batata Inglesa Branca e Rosa de Primeira R\$ 3,98 / Kg	 Rúcula, Radichi, Tempero Verde e Salsa R\$ 1,99 / un	 Brócolis Embalado R\$ 3,99 / un

OFERTAS VÁLIDAS PARA SEXTA-FEIRA (15/07) ou ENQUANTO DURAREM OS ESTOQUES.

Envie uma mensagem e receba diariamente nossas promoções

NOVO NÚMERO! 9 9656-9853



Entidades podem se manifestar

Projeto que prevê mudanças no Plano Diretor do município já tramita no Legislativo

Entre as alterações apresentadas pelo Poder Executivo está a modificação do zoneamento de uma área do Santo Antônio, o que possibilitaria construções de até 16 pavimentos

Eduarda Bucco

Foi encaminhado para Câmara de Vereadores na segunda-feira, 11/07, a adequação da Lei 200/2018, que instituiu o Plano Diretor Municipal, por meio de um projeto de lei complementar. Conforme a prefeitura de Bento Gonçalves, as alterações foram aprovadas pelo Conselho Municipal de Planejamento (COMPLAN) e incluem mudanças em zoneamentos, novas exigências para construções, novas delimitações de pavimentos, entre outros pontos.

Sancionado em 2018, o Plano diretor versa sobre a ordenação territorial do município, política de desenvolvimento municipal e expansão urbana. Após entrar em vigor em 2019, o Executivo argumenta que foram verificadas "algumas divergências em sua aplicação". Por conta disso, foi realizada, por meio do Instituto de Pesquisa e Planejamento Urbano (IPURB) e

do grupo de instrução do COMPLAN, análise desses pontos divergentes. O resultado foi objeto de apreciação pelo COMPLAN, sendo aprovadas as mudanças presentes no novo projeto de lei, que já está em tramitação na Câmara.

Entre as principais modificações apresentadas no projeto está a alteração do zoneamento em uma área do bairro Santo Antônio (entre as ruas Humberto Luigi Giacomelo até Alexandre Castelli), de Zona Residencial (ZR) para Zona de Ocupação Intensiva 1 (ZOI1), e em uma área do bairro Planalto (próximo à rua Camilo Leindecker), onde passaria a ser Zona Institucional (Zinst). No caso do Santo Antônio, o objetivo seria possibilitar a construção de prédios mais altos, de até 16 pavimentos. Já no Planalto, a diretora do IPURB, Melissa Bertolotti Gauer, afirma que a alteração visa "facilitar a regularização existente".

Outra mudança é a exigência de um estudo de viabilidade em todo o projeto de edificação ou nova atividade no município. Passa, também, a ser delimitada a área de pavimento tipo de, no máximo, 500m² por torre, com afastamento de 6m, "acima desta área deve-se entrar com estudo de qualidade espacial", propõe o projeto. Fica determinado ainda que, para terrenos com três frentes, "elege-se uma



Lucas Marques

fachada frontal e as demais serão consideradas laterais para fins de recuos. Em relação aos demais parâmetros, deverão ser estudados caso a caso e submetidos ao COMPLAN".

TRAMITAÇÃO

Ainda na segunda, 11/07, a Câmara de Vereadores informou que o projeto de lei complementar já havia sido protocolado no Legislativo. A partir disso, deverá ser elaborado um cronograma de ações e atividades para a tramitação da proposta, com "recebimento de sugestões, marcação de reuniões com entidades e interessados, bem como audiências públicas e votação em conjunto com o presidente da Comissão de In-

fraestrutura, Desenvolvimento e Bem-estar Social", informou a assessoria da Câmara.

O prazo para o recebimento de sugestões e reuniões com pessoas interessadas será informado no cronograma de ações, a ser publicado em breve. O Legislativo ainda informou que "não serão feitas reuniões individuais com interessados em alguma alteração ou manutenção do Plano Diretor", e que "somente serão recebidas diretorias de entidades com a presença do presidente e mais, no mínimo, um membro da diretoria". Para requisitar mudanças no projeto ou fazer sugestões, as entidades deverão levar documentos, "via ofício impresso", durante as reuniões agendadas previamente.

Eleições gerais

Bento tem 91.684 eleitores aptos para votar em 2022

Número representa crescimento de 2,4% em relação às eleições de 2020, quando havia 89.488 eleitores

Eduarda Bucco

Na segunda, 11/07, o Tribunal Superior Eleitoral (TSE) divulgou o quantitativo atual de eleitoras e eleitores em cada município. O objetivo da atualização dos dados é permitir o cálculo do limite de gastos em campanhas, além do número de contratações diretas ou terceirizadas para prestação de serviços referentes a atividades de militância e mobilização de rua.

Em Bento, dados do TSE apontam um total de 91.684 eleitores ativos. O número se reflete em crescimento de 2,4% em relação às eleições de 2020, quando havia 89.488 eleitores. A quantidade de votantes em Bento representa pouco mais de 1% do total de eleitores no Rio Grande do Sul, que conta com 8.593.469 pessoas aptas a votar.

Apesar da atualização do número total de eleitores, o portal do TSE ainda não conta com informações recentes sobre o perfil de cada votante. Em 2020 – data mais atualizada – o público de Bento era dividido em 52% mulheres e 48% homens, tendo como faixa etária em evidência aquela entre 35 e 39 anos (10.328). Grande parte dos eleitores (27,77%) possui Ensino Fundamental Incompleto.

Em 2020, havia apenas 41 elei-

tores de 16 anos e 197 de 17 anos – faixa etária na qual ainda não é obrigatória a emissão do título de eleitor. Neste ano, entretanto, o TSE revelou ter percebido um aumento de jovens interessados em votar no pleito.

Segundo dados da Justiça Eleitoral, o número de alistamentos eleitorais realizados nos três primeiros meses de 2022 cresceu em relação às duas últimas eleições gerais no país. De janeiro e março, o Brasil ganhou 1.144.481 novos eleitores na faixa etária de 15 a 18 anos. Já nos pleitos de 2018 e 2014, foram emitidos 877.082 e 854.838 novos títulos, respectivamente.

As novas emissões ocorrem em meio a uma campanha de mobilização promovida pela Justiça Eleitoral nas redes sociais. Celebidades como Anitta, Zeca Pagodinho, Whindersson Nunes, Juliette e também internacionais, como o ator norte-americano Mark Ruffalo, participaram do chamamento.

O prazo para solicitar o título de eleitor neste ano se encerrou no dia 04/05.

As eleições gerais de 2022 estão marcadas para o dia 02/10 para o primeiro turno e 30/10 caso haja segundo turno. Serão eleitos presidente, vice-presidente, deputados, senadores e governadores.

DATAS IMPORTANTES

Dia 05/08 é a data-limite para realização de convenções pelos partidos políticos. Já no dia 15/08 encerra o prazo para registro de candidaturas.

PAGUE SUAS COMPRAS EM 3X NO CARTÃO PARCELAMENTO DISPONÍVEL PARA COMPRAS ACIMA DE R\$ 200,00

VISA, mastercard, BANRI compras, elo

PRESTIGIE O Vinho, Suco E O Espumante DA SERRA GAÚCHA super apolo

super apolo AQUI VOCÊ É DE CASA

Ofertas válidas dia 15/7/2022, enquanto durarem os estoques. Fotografias ilustrativas.

 9,90 / kg	 10,90 / cada	 34,90 / kg	 39,90 / kg	 39,90 / kg
 0,79 / cada	<p style="writing-mode: vertical-rl; transform: rotate(180deg);">BEBER COM MODERAÇÃO</p> 29,90 / cada COMPRE 3 UN. PAGUE 24,90 / cada	 19,90 / cada	 12,90 / cada	 2,99 / cada
 16,90 / cada	 3,99 / cada	 2,00 / cada	 7,99 / cada Nesta embalagem o rolo sai por 0,67 / cada rolo	 14,90 / cada Nesta embalagem o litro sai por 2,98 / o litro

O desconto das promoções é dado diretamente no caixa. As ofertas aqui anunciadas não se aplicam para as compras online.

Liberdade econômica

“Eles gostam de experimentar”, afirma especialista sobre o crescimento do empreendedorismo jovem

Segundo ela, o crescimento de jovens empreendedores tem a ver com o alto índice de desemprego, diferença entre gerações e a não adequação com trabalhos tradicionais

Lucas Marques

O mercado de trabalho do Brasil tem mudado consideravelmente nos últimos anos. Com uma taxa de desemprego de 11,1%, segundo dados do Instituto Brasileiro de Geografia e Estatística (IBGE), cada vez mais pessoas têm buscado alternativas para manter a renda e deixar as contas em dia. Isso vai ao encontro do crescimento exponencial de jovens empreendedores, que cada vez mais têm deixado de lado empregos e funções ‘tradicionais’ para se arriscar em novos nichos de mercado.

Segundo relatório do Global Entrepreneurship Monitor (GEM) 2020, realizado com apoio do Sebrae e do Instituto Brasileiro de Qualidade e Produtividade (IBQP), 59% dos brasileiros desejam ter o próprio negócio. Sendo um sentimento ainda mais forte nos jovens.

De acordo com a coordenadora do Observatório do Trabalho da Universidade de Caxias do Sul (UCS), Lodonha Maria Portela Coimbra Soares, o ‘fenômeno’ do empreendedorismo jovem pode

ser visto por três ângulos. “Do ponto de vista econômico, o jovem vem sofrendo com o desemprego. Ou seja, a entrada do jovem no mercado formal de trabalho está cada vez mais se deteriorando, seja pelo baixo salário combinado com áreas não muito atrativas para jovens, seja pela falta de perspectiva de crescimento profissional”, afirma.

Outra questão é o fator geracional. Segundo Lodonha, essa geração multifunção está descobrindo novas formas de empreender e não tem mais interesse de ficar 20, 25, 30 anos na mesma empresa. “Não se adapta a trabalhos repetitivos, com horários determinados, cumprimento de metas, entre outros aspectos”, destaca. Para ela, a capacidade de seguir em frente na vida profissional é algo ainda mais forte. “O jovem gosta de experimentar, não tem apego, se perde o interesse por algo, desiste e procura outro trabalho”, avalia.

Esse foi o caso do jovem casal Bruna Dal Castel e Cristina Tillwitz, ambos com menos de 30 anos, que em abril de 2022 abriram a Dal Castel Celulares, uma loja de assistência técnica de celulares e venda de acessórios na cidade. Segundo eles, a ideia de abrir o negócio partiu do sentimento de não se encaixar em seus antigos empregos. “Sentíamos que dávamos mais do que recebíamos, e também pensamos em canalizar nossa dedicação e energias para o nosso lado, para um negócio próprio”, afirma Bruna. Ainda segundo ela, a independên-

cia e a flexibilização da rotina de trabalho os motiva para trabalhar, afinal, os resultados virão apenas de seus próprios esforços.

Para a empreendedora, a sua geração quer e busca por autonomia para comandar os negócios da forma que melhor entende, sem amarras a velhos costumes. “[Os jovens] sentem que têm bastante potencial para crescer mais, onde em uma empresa muitas vezes não



A designer Milene, de 24 anos, investiu na moda sustentável

proporcionam este crescimento desejado, ficando limitados”, pontua.

Autonomia e pensamento criativo foram os combustíveis necessários para que a designer de Moda Milene Couto de Lima, de 24 anos, desse um passo a mais. Unindo sua paixão pelo trabalho manual e a natureza, nasceu a Curi Ateliê, espaço que, por meio de algumas técnicas de tingimento natural, tem o objetivo de ajudar a divulgar formas mais ecológicas de produzir, consumir e usar a moda. De acordo com Milene, o mundo fashion é um campo que cada vez necessita de ideias que pensam na natureza antes do consumo. “O mercado da moda precisa muito de mais marcas inclusivas, sustentáveis, artesanais e artísticas”, destaca.

No campo empresarial, ela ainda se diz novata, mas com um pensamento consciente do caminho que deve trilhar nos negócios. Para a jovem estilista, sua geração quer, acima de tudo, liberdade. “Buscamos mais propósitos em nossas ações e montar um negócio com causas em que acreditamos melhora muito os trabalhos do dia a dia”, destaca. E a liberdade no trabalho, gerando resultados mais satisfatórios, é uma realidade. “Não é que eles [jovens] sejam irresponsáveis, na verdade, quando realizam trabalhos que gostam, eles se dedicam de forma integral e podem obter excelentes resultados financeiros”, afirma a coordenadora do Observatório do Trabalho.

Para agosto

Prefeitura atualiza situação do túnel do São João

Prefeitura de Bento



Conforme Poder Público, atualmente está sendo finalizada a base, as cabeceiras e a compactação da estrutura. Nos próximos dias terá início a instalação da iluminação

A prefeitura de Bento Gonçalves divulgou na última semana atualizações sobre o andamento das obras do túnel do São João, estrutura que ligará o bairro ao centro da cidade, sem interferir no tráfego da BR-470. Conforme o Poder Público, nos

últimos dias foi realizada a finalização da base, cabeceiras e compactação. No momento está sendo finalizada a base para o acesso ao município de Veranópolis e, em breve, iniciarão a instalação da iluminação do túnel.

A profundidade da obra será de 5,5 metros, sendo duas pistas de tráfego com quatro metros cada e passeio em ambos os lados. A obra é realizada pelo Consórcio Túnel Bento Gonçalves, composto pelas empresas ENGEDAL e Continental.

A construção do túnel teve início ainda em agosto de 2020 e tinha previsão inicial de conclusão em 10 meses. Agora, a expectativa é que seja finalizada em agosto.

Final de Semana

IMBATÍVEL

OFERTAS VÁLIDAS PARA 15, 16 E 17 DE JULHO DE 2022.

R\$ 12,99 /KG	R\$ 28,90 /KG	R\$ 29,90 /KG	R\$ 14,99 /KG
COXINHA DA ASA	COSTELA DE PRIMEIRA	COSTELA DE PRIMEIRA DESOSSADA	PALETA SUÍNA SEM OSSO
R\$ 16,99 /KG	R\$ 42,90 /KG	R\$ 17,99 /KG	R\$ 49,90 /KG
COSTELA SUÍNA	COXÃO DE DENTRO BOVINO	CARNE MOÍDA DE SEGUNDA	QUEIJO FATIADO MUSSARELA
R\$ 18,99 /UND	R\$ 8,99 /UND	R\$ 2,99 /UND	
ESPUMANTE AURORA MOSCATEL	ÓLEO DE SOJA SOYA	MASSA NORDESTE CORTADA	

@carbonermercado

Supermercado Carbonera

Rua Marques de Souza, 492 | Bairro São Francisco, BG

FAÇA SUAS COMPRAS PELO WHATSAPP - 99624.2933

muito além
da estética

reabilitação

treinamento

qualidade
de vida

AGENDE SUA AVALIAÇÃO, VENHA CONHECER, ENTRE EM CONTATO VIA WHATSAPP E RECEBA INFORMAÇÕES

54 99145 0365

@academia.lamerica

@phantomlamerica

www.phantomlamerica.com.br

SUPERMERCADOS
ANDREAZZA

**TEM
TEM
TEM**

prazo no cheque e entrega de rancho **grátis***

**CHEQUE P/
07/10**

compre agora e pague só em **outubro**

Loja aberta aos **DOMINGOS****
sem fechar ao meio-dia
Das 8h às 20h



Mondongo Fatiado Campo Nobre Pacote Congelado 1kg - cada
18,90



OFERTA EXCLUSIVA Meu **A**
Tatu Bovino Campo Nobre A vácuo Pedacos - kg
28,90



OFERTA EXCLUSIVA Meu **A**
Costela Bovina em Tiras Montana ou Unibeef Congelada - kg
21,90



OFERTA EXCLUSIVA Meu **A**
Refrigerante Fanta ou Sprite 2 litros - cada Exceto Fanta Guaraná e Zero Açúcar
4,99



OFERTA EXCLUSIVA Meu **A**
Arroz Blue Ville Parboilizado 5kg - cada
16,45



OFERTA EXCLUSIVA Meu **A**
Farinha de Trigo Flor de Lis 5kg - cada
16,45



OFERTA EXCLUSIVA Meu **A**
Maçã Gala kg
4,99



OFERTA EXCLUSIVA Meu **A**
Vinho Porta 6 750ml - cada
Leve 3 Pague 49,90 cada



Vinho Salton Intenso 750ml - cada
29,90
Leve 3 Pague 27,90 cada



OFERTA EXCLUSIVA Meu **A**
Chocolate em Barra Lacta 90g - cada
Leve 3 Pague 3,97 cada



OFERTA EXCLUSIVA Meu **A**
Pizza Perdigão 460g - cada
9,95



Bombom Lacta 250,6g - cada
9,97



OFERTA EXCLUSIVA Meu **A**
Batata Pringles 114g a 159g cada
8,99



OFERTA EXCLUSIVA Meu **A**
Detergente em Pó Girando Sol 1,6kg - cada
9,90



OFERTA EXCLUSIVA Meu **A**
Amaciante Girando Sol 5 litros - cada
12,98



OFERTA EXCLUSIVA Meu **A**
Papel Higiênico Mili Leve 12 Pague 11 Folha Simples Neutro 12x60m - cada
11,90

Ofertas válidas somente para as lojas de Bento Gonçalves no dia 15 DE JULHO DE 2022 ou enquanto durarem os estoques (24 un/kg por loja). Consulte quantidade máxima por cliente diretamente no aplicativo *Meu Andrezza*. Imagens meramente ilustrativas. *Cheques somente acima de R\$ 350,00 em compras, sujeito à avaliação e cadastro do titular da conta com mais de um ano e da mesma praça da loja. Entrega de rancho grátis somente acima de R\$ 350,00 em compras válido apenas nas lojas físicas. **Somente a loja da Saldanha Marinho abre aos domingos. Das 8h às 20h.

SÃO PROIBIDAS A VENDA E A ENTREGA DE BEBIDAS ALCOÓLICAS A MENORES DE 18 (DEZOITO) ANOS (art. 17 do Estatuto da Criança e do Adolescente).

BEBER COM MODERAÇÃO.



NOVO 208 GRIFFE



(54) 99262.1503
BENTO GONÇALVES

AV, R. MAL. HUMBERTO DE ALENCAR CASTELO BRANCO, 566 - SALA 01

NOVA MULTIMÍDIA COM ESPELHAMENTO S/ CABO



IPVA **GRÁTIS**
EMPLACAMENTO **GRÁTIS**
3 PRIMEIRAS REVISÕES **GRÁTIS**

No trânsito, responsabilidade salva vidas.



Valor promocional a partir de R\$99.990,00 à vista para C4 CACTUS X SERIES 21/22 ou financiado pelo Banco PSA com Entrada de R\$49.995,00 à vista + 60 parcelas mensais de R\$1.377,51. Com vencimento da 1ª parcela para 30 dias. Taxa de juros de 1,47% a.m e 19,14% a.a. Valor total a prazo de R\$132.645,69. O Custo Efetivo Total (CET) máximo para operação de 1,82% a.m e 24,23% a.a., com IOF de 4,08% a.a para Pessoa Física e IOF de 2,04% para Pessoa Jurídica. IOF, Cadastro e despesa para constituição da garantia estão inclusos nos cálculos das prestações e CET. Sujeito à aprovação de crédito. Alguns itens podem ser opcionais. Estoque: 30 unid. 3 anos de garantia nos termos dos respectivos manuais. Prazo de entrega 90 dias. ** Consulte os preços das revisões**. Promoção para veículos faturados de 16/11/2021 a 26/11/2021 ou enquanto durarem os estoques. Não cumulativa para outras promoções. Atenção: O crédito deve ser usado de forma consciente, portanto antes de contratá-lo verifique se está adequado as suas necessidades financeiras. Banco PSA: Ouvidoria 0800-7719090, SAC Banco PSA - 0800 7715575 e Central de Atendimento ao deficiente auditivo ou de fala 0800 771 1772. Valor promocional a partir de R\$99.990,00 à vista para C4 CACTUS FEEL AUTO 21/22 ou financiado pelo Banco PSA com Entrada de R\$49.995,00 à vista + 60 parcelas mensais de R\$1.377,51. Com vencimento da 1ª parcela para 30 dias. Taxa de juros de 1,47% a.m e 19,14% a.a. Valor total a prazo de R\$132.645,69. O Custo Efetivo Total (CET) máximo para operação de 1,82% a.m e 24,23% a.a., com IOF de 4,08% a.a para Pessoa Física e IOF de 2,04% para Pessoa Jurídica. IOF, Cadastro e despesa para constituição da garantia estão inclusos nos cálculos das prestações e CET. Sujeito à aprovação de crédito. Alguns itens podem ser opcionais. Estoque: 30 unid. 3 anos de garantia nos termos dos respectivos manuais. Prazo de entrega 90 dias. ** Consulte os preços das revisões**. Promoção para veículos faturados de 16/11/2021 a 26/11/2021 ou enquanto durarem os estoques. Não cumulativa para outras promoções. Atenção: O crédito deve ser usado de forma consciente, portanto antes de contratá-lo verifique se está adequado as suas necessidades financeiras. Banco PSA: Ouvidoria 0800-7719090, SAC Banco PSA - 0800 7715575 e Central de Atendimento ao deficiente auditivo ou de fala 0800 771 1772.



C4 cactus
preço de nf de fábrica
pronta entrega



ipva **grátis** <
emplacamento **grátis** <
tanque **cheio** <
3 primeiras revisões **grátis** <

(54) 99262.1503
BENTO GONÇALVES

AV, R. MAL. HUMBERTO DE ALENCAR CASTELO BRANCO, 566 - SALA 01

CITROËN

película **grátis** < No trânsito, responsabilidade salva vidas.



Valor promocional a partir de R\$99.990,00 à vista para C4 CACTUS X SERIES 21/22 ou financiado pelo Banco PSA com Entrada de R\$49.995,00 à vista + 60 parcelas mensais de R\$1.377,51. Com vencimento da 1ª parcela para 30 dias. Taxa de juros de 1,47% a.m e 19,14% a.a. Valor total a prazo de R\$132.645,69. O Custo Efetivo Total (CET) máximo para operação de 1,82% a.m e 24,23% a.a., com IOF de 4,08% a.a para Pessoa Física e IOF de 2,04% para Pessoa Jurídica. IOF, Cadastro e despesa para constituição da garantia estão inclusos nos cálculos das prestações e CET. Sujeito à aprovação de crédito. Alguns itens podem ser opcionais. Estoque: 30 unid. 3 anos de garantia nos termos dos respectivos manuais. Prazo de entrega 90 dias. ** Consulte os preços das revisões**. Promoção para veículos faturados de 16/11/2021 a 26/11/2021 ou enquanto durarem os estoques. Não cumulativa para outras promoções. Atenção: O crédito deve ser usado de forma consciente, portanto antes de contratá-lo verifique se está adequado as suas necessidades financeiras. Banco PSA: Ouvidoria 0800-7719090, SAC Banco PSA - 0800 7715575 e Central de Atendimento ao deficiente auditivo ou de fala 0800 771 1772.

Segurança

Homens são presos por roubo de veículo em Bento Gonçalves

Na noite de terça-feira, 12/07, próximo das 20h, a Brigada Militar (BM) foi acionada para atender a um caso de roubo de veículo de aplicativo. Quatro indivíduos, entre eles um menor de idade, solicitaram uma corrida em Farroupilha com destino a Bento Gonçalves. Chegando no bairro Eucaliptos, em Bento, o criminoso que estava sentado no banco da frente anunciou o assalto, empunhando uma faca.

O quarteto, que seguiu em direção ao bairro Barracão, levou, além do carro (Siena Branco), dinheiro e celular da vítima. O moto-

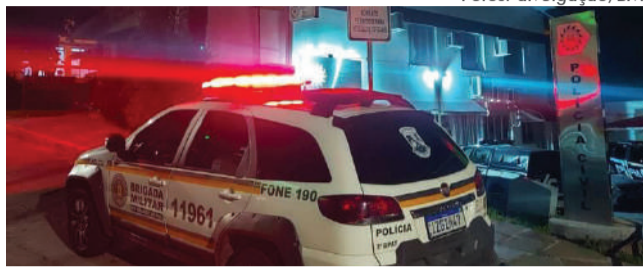

Fotos: divulgação/BM

rista solicitou ajuda de moradores das redondezas e a BM foi acionada. Em rápida ação, o veículo foi localizado após sofrer um acidente próximo do local do roubo.

Dois homens foram presos e o adolescente foi apreendido nas proximidades. O quarto participante acabou fugindo, mas foi identificado pelos demais.

Preso em Farroupilha homem procurado por roubos a bancos

A Força Tática da Brigada Militar (BM) prendeu na tarde de terça-feira, 12/07, um homem de 43 anos na Linha Jacinto, em Farroupilha. O indivíduo tinha mandado de prisão por roubos a bancos, sendo um deles com homicídio e uso de explosivos.



A ação, que partiu de uma denúncia anônima, também contou a participação de agentes de segurança, que se deslocaram até o endereço informado, encontraram o homem e anunciaram a cumprimento do mandado de prisão. Após, ele foi conduzido ao hospital para exame de corpo de delito e à Delegacia de Polícia de Pronto Atendimento

(DPPA) para registro do boletim de ocorrência (BO).

Além de assaltos a bancos, o indivíduo já tinha passagem pela polícia por roubo a taxista, roubo de veículo, formação de quadrilha, estelionato e ameaça.

BM cumpre mandado de prisão no Vila Nova II

Na noite de domingo, 10/07, a Brigada Militar de Bento Gonçalves, por meio de uma equipe da Força Tática (FT), em operação de combate ao tráfico de drogas e homicídios, realizou fiscalização em um bar no bairro Vila Nova II. No local foram abordados e identificados os frequentadores do estabelecimento. Em consulta aos sistemas integrados foi constatado que havia um mandado de prisão expedido para um dos clientes. O homem, de 30 anos, foi preso, conduzido à delegacia e, após, encaminhado à Penitenciária Estadual de Bento Gonçalves, onde permanecerá à disposição da Justiça.

Novela dos megaempreendimentos

Justiça nega recurso da prefeitura e mantém decisão de suspender troca no conselho do Vale

Eduarda Bucco

O desembargador do Tribunal de Justiça do RS, Voltaire de Lima Moraes, manteve na segunda-feira, 11/07, a decisão do juiz da comarca de Bento Gonçalves, Paulo Meneghetti, de suspender a troca de membros do Conselho Distrital do Vale dos Vinhedos. A determinação do juiz do município foi dada no dia 28/06, após acatar liminar solicitada pelo Ministério Público em Ação Civil. Conforme a decisão de Meneghetti, a administração pública teria agido "com o intuito de aprovar dois projetos de grande porte a serem construídos no Vale dos Vinhedos", o Bewine e o Gramado Parks.

Após o fato, a prefeitura de Bento entrou com recurso no Tribunal de Justiça do RS. Entre os pontos citados pela defesa está o fato de que a exclusão dos então conselheiros Vanja Hertcert e Delcio Maldotti teria ocorrido "após denúncia pela Câmara de Vereadores de Bento Gonçalves, que motivou o Instituto de Pesquisa e Planejamento Urbano (IPURB) a averiguar as presenças dos membros do Conselho Distrital de Planejamento, sendo constatada a ausência injustificada desses conselheiros a três (3) reuniões consecutivas [...] Refere que a alegação ministerial de que as faltas da conselheira Vanja Hertcert foram justi-

ficadas não procede, pois motivos pessoais, profissionais, de viagens ou lazer não são justificativas para se ausentar", argumentou a administração pública.

A prefeitura ainda sustentou que a nomeação de Edson Felix como representante de uma entidade esportiva seria legal, não importando o fato de não ser aquela que vinha sendo representada pelo membro excluído, Delcio Maldotti. Também argumenta que a decisão da suspensão dos projetos aprovados nas reuniões dos dias 04/05 e 06/06, determinada pelo juiz de Bento, deveria ser "reformada", "pois todos os atos impugnados foram regulares, de forma que, em atenção aos princípios da legalidade administrativa, da presunção de veracidade dos atos administrativos, as deliberações ocorridas nas reuniões devem ser mantidas".

No recurso, a administração pública ainda ressaltou que, até o momento, "inexiste conclusão do Ministério Público no Inquérito Civil quanto às supostas irregularidades urbanísticas e ambientais nos projetos dos empreendimentos imobiliários, de modo que não foi proposta nenhuma recomendação ou anulação de qualquer ato administrativo, salvo a da sua pretendida ingerência no Conselho Distrital de Planejamento do Vale dos Vinhedos, que é o único objeto da

Ação Civil Pública".

Apesar dos argumentos, o desembargador indeferiu o efeito suspensivo da decisão, que vinha sendo solicitado pela prefeitura de Bento. "Ao que se denota, ao menos em cognição superficial, há indícios de ingerência do ente municipal no Conselho Distrital do Vale dos Vinhedos, órgão de representação democrática que delibera sobre assuntos de interesse da comunidade quanto à gestão territorial, instituído pelo Plano Diretor de Bento Gonçalves, o que demanda maior dilação probatória para ser devidamente esclarecido perante o Judiciário", justificou o desembargador. "Isso porque nos parece, como bem salientado pelo Juiz a quo, que os novos membros teriam sido designados pelo Município em desatenção à autonomia deliberativa do Conselho, em momento em que o órgão estava sem Presidente diante do pedido de exoneração do Subprefeito Marciano Batistelo, sendo que sequer foi realizada a votação para escolha de substituto temporário, que conduziria os trabalhos, em especial a escolha de novo Presidente em sessão futura, de acordo com o Regimento Interno do Conselho Distrital de Planejamento", complementou.

Conforme a prefeitura de Bento, a nova decisão será analisada pelo jurídico.

Sorteio de um iPhone 13

Baixe App

Meu Caitá e concorra!

CAITÁ SUPERMERCADOS

Chuletão (filé simples bovino com osso) kg

34,90

Salsichão suíno Languiru kg

13,90

Pernil suíno Reserva kg

10,98

Super Oferta

Coxa com sobrecoxa de frango dorsal kg

6,98

Super Oferta

Leite Languiru 1l

6,59

Galinha inteira congelada kg

6,99

Farinha de trigo tradicional Sananduva 5kg

17,99

Leite condensado Italac 395g

5,79

Massa Bom Gosto Isabela 500g (espaguete, parafuso e furadinho)

3,49

Super Oferta

Alcatra bovina sem osso kg

39,98

Vinho português do Fava Casa Ermelinda 750ml

19,90

Óleo de soja Soya 900ml

8,95

Cerveja Lager Amstel 473ml

3,39

Lava-roupas sanitizante Omo 2,2kg

27,90

Ofertas válidas em Garibaldi e Bento Gonçalves no dia 15/07/2022 ou enquanto durarem os estoques. Estoque de 1000 un/kg por produto. Limite de 6un ou 6kg por cliente. Fotos meramente ilustrativas. Proibida a venda de bebidas alcoólicas para menores de 18 anos.

Divirta-se com o Jogo dos 7 Erros na página 14

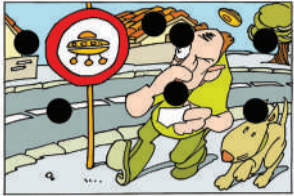

Solução

H	I	S	S	O	M	S	O	C
V	I	G	T	V	I	S	O	N
Z	O	O	S	I	N	R		
I	O	V	R	E	E			
L	V	A	O	E	V	O		
V	A	C	A	P	V	O		
E	L	R	S	V	I	V		
R	O	R	V	A	N	G	V	A
	V	N	D	E	N	D		
U	V	O	S	E	R	V		
V	A	R	O	T	M	A	R	L
L	I	L	C	I	V	A	M	
V	A	N	P	A	N	O		
L	E	I	V	E	S	T		
R	F							



SEJA QUEM VOCE QUER SER.
Faça Curso Técnico EAD em Transações Imobiliárias.

INSCREVA-SE JÁ
ead.senac.br/tecnico

Polo Senac Bento Gonçalves
 Rua Silva Paes, 415
 (54) 3452.4200
 (54) 99269.3594

Cidade de todos

Rankings colocam Bento entre as melhores cidades para se viver, mas população ainda aponta problemas crônicos



Mesmo sendo destaque em publicações que a mostram como uma cidade acolhedora e limpa, o município de quase 130 mil habitantes ainda sofre com questões em diversos setores

Lucas Marques

Tem sido constante a boa classificação de Bento Gonçalves em rankings realizados por revistas conceituadas e sites especializados em turismo. A notícia boa é que os rankings são positivos, deixando a cidade de quase 130 mil habitantes com os títulos de mais acolhedora, mais limpa, um dos destinos mais

queridos por turistas, além de uma das melhores cidades do Brasil para se viver. Apesar disso, na visão de muitos moradores, a cidade ainda enfrenta problemas históricos.

O ranking mais recente com destaque para a Capital do Vinho foi publicado pela revista IstoÉ, que elencou as 50 melhores cidades do país para se viver. Na classificação geral, o município ocupou a 25ª posição. Já na categoria “Médio porte”, Bento aparece em sexto lugar. Segundo a publicação, o ranking considera 281 indicadores, entre os quais a capacidade de arrecadação, execução orçamentária, padrão de vida, mercado de trabalho, comércio exterior, qualidade de vida, educação, habitação, desenvolvimento humano, mobilidade digital e acesso digital ao conhecimento.

Para entender se a qualidade de vida apontada nos rankings reflete a realidade da população que vive no município, o SERRANOSSA disponibilizou uma enquete na sua página oficial no Facebook no último dia 11, na qual fez a seguinte pergunta: “Para você, quais são os principais problemas de Bento Gonçalves atualmente?”. E as respostas foram variadas.

Ao rolar pelos comentários, tópicos como saúde, transporte público, trânsito, infraestrutura e educação são apontados aos montes pela comunidade bento-gonçalvese. Na saúde, há desde reclamações já comuns como a

falta de médicos para consulta nas unidades de saúde até a demora na Unidade de Pronto Atendimento (UPA). Na segunda-feira, 11/07, a Prefeitura divulgou nota destacando que todas as unidades contam com médicos para atendimento. Outro problema de longa data, o trânsito de Bento foi descrito pelos usuários como ‘caótico’. Além disso, a qualidade das ruas também foi ponto de críticas intensas. “As ruas estão uma vergonha”. Somente buracos e cheias de remendos. O trevo que dá acesso ao bairro Eulália é uma vergonha”, escreveu uma moradora. Um deles até questionou o Executivo sobre o planejamento do tráfego. “Não existe engenharia de trânsito nesta cidade”, enfatizou o morador.

A demora na conclusão das diversas obras pela cidade e o retorno que elas geram à população é outra questão que foi alvo de reclamações. De acordo com vários comentários, o não cumprimento dos prazos previstos para as obras acaba ‘parando’ a cidade ao interferir no trânsito e na rotina dos moradores. Uma das obras que apareceram com frequência entre os comentários da enquete é a do túnel que dá acesso ao bairro São João. O projeto teve início ainda em agosto de 2020 e tinha previsão inicial de conclusão em 10 meses. Agora, a expectativa é que seja finalizado em agosto.

Na 10ª edição do Traveller Review Awards, divulgada em fe-

vereiro de 2022 e que se baseia em mais de 232 milhões de avaliações no site de hospedagem Booking.com, Bento ocupou o nono lugar de cidade mais acolhedora do Brasil, sendo a única cidade gaúcha presente no top 10. Como a avaliação é feita por turistas – pessoas que se instalam na cidade por um tempo determinado –, não reflete, necessariamente, a opinião de muitos moradores de Bento, que reivindicam uma atenção maior à população local. “Investem muito em turismo pensando nas pessoas que vêm de fora e se esquecem da população que mora aqui”, criticou uma internauta. A falta de opções de lazer com preços mais acessíveis também ganhou espaço nos comentários de muitos moradores, que avaliam como excessivos os investimentos voltados aos turistas em relação às opções de atrativos para o público local.

Em dezembro de 2021, foi divulgado o Índice de Sustentabilidade de Limpeza Urbana 2021 (ISLU), destacando que Bento era considerado o município gaúcho com o melhor serviço de limpeza urbana. Mesmo com o título de cidade limpa, alguns dos comentários apontaram problemas na área de limpeza urbana. “Embora tenhamos coleta seletiva, falta muito ainda”, diz um dos comentários. Outros destacaram que a cidade tem suas calçadas constantemente sujas. “Deveriam andar a pé nos dias de chuva pelas

calçadas da cidade, para verificar a sujeira das ruas”, sugeriu. Com relação à limpeza dos bairros, desde janeiro de 2021, o município realiza o projeto “Prefeitura no Bairro”, que consiste em diversas ações como limpeza, pintura, roçada, obras, manutenção da iluminação e outros trabalhos em áreas mais afastadas do centro. Ao ler os comentários, além de situações que exigem planejamento e investimento do Poder Público, também são destacados problemas mais ‘simples’. A gentileza no trânsito, por exemplo, é um deles. “Falta de sinalização, porque são poucos motoristas que respeitam a faixa para pedestre. Mais um pouco e o pedestre que tem que dar passagem aos motoristas”, disse uma moradora.

Para o prefeito de Bento Gonçalves, Diogo Siqueira, os rankings mostram uma realidade da cidade e o bom investimento do dinheiro público. Sobre os problemas, ele avalia que são normais, mas que o empenho para resolvê-los é diário. “Realizamos novas obras de asfalto na cidade e interior, intensificamos os mutirões nos sábados, deixando os bairros bem cuidados. Também estamos ampliando serviços na saúde pública com mais médicos, novos espaços e outras ações. Na área da educação, estamos construindo novas escolas e ampliando vagas. A educação exige ações diferenciadas para enfrentar a perda educacional da pandemia”, reforça.

Lucas Marques

A diversidade nos une e a cooperação nos fortalece

49º festival internacional de folclore

14 a 31 de julho
 Rua Coberta - Nova Petrópolis

www.festivaldefolclore.com.br

REVISÕES GRÁTIS E CASHBACK NA TERRASOL



COROLLA SEDÃ XEI 2023

**3 PRIMEIRAS
REVISÕES GRÁTIS** OU **0% TAXA**
EM 12X



COROLLA CROSS XRE 2023

**3 PRIMEIRAS
REVISÕES GRÁTIS** OU **0% TAXA**
EM 12X



TODA A LINHA YARIS SEDÃ 2023



**R\$1.000,00 + 3 PRIMEIRAS
EM ACESSÓRIOS REVISÕES GRÁTIS**



TODA A LINHA YARIS HATCH 2023

**3 PRIMEIRAS
REVISÕES GRÁTIS** + **R\$1.000,00
EM ACESSÓRIOS**



SW4 SRX 5 E 7 LUGARES

**3 PRIMEIRAS
REVISÕES GRÁTIS**



Bento - (54) 3052.0707
Caxias - (54) 2992.9300

www.terrasolttoyota.com.br



JUNTOS SALVAMOS VIDAS. OFERTAS VÁLIDAS ATÉ 31/07/22 OU ATÉ DURAREM OS ESTOQUES. CAMPANHA CASHBACK TODA LINHA TOYOTA YARIS 2023: NA COMPRA DE QUALQUER TOYOTA YARIS 2023, VOCE GANHA R\$1.000,00 DE CASHBACK EM ACESSÓRIOS GENUÍNS TOYOTA. ONDE O VALOR DOS ACESSÓRIOS SÓ PODERÁ SER USADO NO CARRO COMPRADO. CAMPANHA 3 REVISÕES GRÁTIS NOS MODELOS: COROLLA XEI 2023, COROLLA CROSS XRE 2023, SW4 SRX DIESEL 5 E 7 LUGARES E TODA LINHA YARIS SEDÃ E HATCH 2023: BENEFÍCIO CONCEDIDO PARA COMPRAS REALIZADAS ENTRE 01 E 31 DE JULHO DE 2022, NAS CONCESSIONÁRIAS DO GRUPO TERRASOL NO RIO GRANDE DO SUL. A VALIDADE SE INICIARÁ A PARTIR DA EMISSÃO DA NOTA FISCAL DE COMPRA E SERÁ VÁLIDA POR 3 ANOS OU ATÉ Atingir os 30.000km, o que ocorrer primeiro. A PROMOÇÃO CONTEMPLA GRATUIDADE NOS ITENS PREVISTOS NAS REVISÕES DE 10.000KM, 20.000KM, 30.000KM, CONFORME O MANUAL DO PROPRIETÁRIO. O CUSTO DOS DEMAIS ITENS NÃO PREVISTOS NAS REVISÕES PREVENTIVAS DE 10.000KM, 20.000KM, 30.000KM, BEM COMO ADIVINDAS DE PROBLEMAS OCASIONADOS POR DANOS NO CARRO, MAL USO, ACIDENTES, ENTRE OUTROS, SÃO DE RESPONSABILIDADE DO PROPRIETÁRIO. PROMOÇÃO VÁLIDA APENAS PARA REVISÕES A SEREM REALIZADAS NA CONCESSIONÁRIA ONDE O VEÍCULO FOI ADQUIRIDO, MEDIANTE AGENDAMENTO PRÉVIO. SOB NENHUMA HIPÓTESE SERÁ ADMITIDO O RESSARCIMENTO DO VALOR EM DINHEIRO CASO A REVISÃO SEJA FEITA EM OUTRA OFICINA E/OU CONCESSIONÁRIO. A PROMOÇÃO É VÁLIDA APENAS PARA O PRIMEIRO PROPRIETÁRIO CUJO NOME ESTIVER NA NOTA FISCAL DO VEÍCULO NOVO, NÃO SE ESTENDENDO A OUTROS PROPRIETÁRIOS QUE POR VENTURA ADQUIRIAM O VEÍCULO. PARA TER DIREITO AO BENEFÍCIO É IMPRESCINDÍVEL APRESENTAÇÃO DO CONTRATO RECEBIDO, ASSINADO E CARIMBADO PELO GERENTE DE VENDAS DA CONCESSIONÁRIA. TOYOTA COROLLA CROSS XRE 2.0 16V FLEX AUT. 0 Km R\$ 172.190,00 À VISTA OU FINANCIADO COM O BANCO TOYOTA NO PROGRAMA CICLO TOYOTA NAS SEGUINTES CONDIÇÕES: CDC (Crédito Direto ao Consumidor), PESSOA FÍSICA, COM ENTRADA DE R\$ 103.314,00 (60%) E 12 PRESTAÇÕES FIXAS DE R\$ 5.970,72. TAXA DE JUROS PRÉ-FIXADA DE 0,00% AO MÊS, EQUIVALENTE A 0,00% AO ANO + IOF (IMPOSTO SOBRE OPERAÇÕES FINANCEIRAS) NO VALOR DE R\$ 1.426,80 + REGISTRO DE CONTRATO BASE ESTADO RS NO VALOR DE R\$ 245,82 + CESTA DE SERVIÇOS SUGERIDA BASE ESTADO RS NO VALOR DE R\$ 550,00 + TARIFA DE CONFECÇÃO DE CADASTRO PARA INÍCIO DE RELACIONAMENTO NO VALOR DE R\$ 550,00 INCLUIDOS NO TOTAL FINANCIADO CORRESPONDENTE A R\$ 71.648,62. VALOR TOTAL A PRAZO DE R\$ 174.962,62. CUSTO EFETIVO TOTAL (CET) DE 7,59% AO ANO. TOYOTA COROLLA XEI 2.0 FLEX 16V AUT. 0 Km R\$ 153.490,00 À VISTA OU FINANCIADO COM O BANCO TOYOTA NO PROGRAMA CICLO TOYOTA NAS SEGUINTES CONDIÇÕES: CDC (Crédito Direto ao Consumidor), PESSOA FÍSICA, COM ENTRADA DE R\$ 92.094,00 (60%) E 12 PRESTAÇÕES FIXAS DE R\$ 5.334,72. TAXA DE JUROS PRÉ-FIXADA DE 0,00% AO MÊS, EQUIVALENTE A 0,00% AO ANO + IOF (IMPOSTO SOBRE OPERAÇÕES FINANCEIRAS) NO VALOR DE R\$ 1.274,81 + REGISTRO DE CONTRATO BASE ESTADO RS NO VALOR DE R\$ 245,82 + CESTA DE SERVIÇOS SUGERIDA BASE ESTADO RS NO VALOR DE R\$ 550,00 + TARIFA DE CONFECÇÃO DE CADASTRO PARA INÍCIO DE RELACIONAMENTO NO VALOR DE R\$ 550,00 INCLUIDOS NO TOTAL FINANCIADO CORRESPONDENTE A R\$ 64.016,63. VALOR TOTAL A PRAZO DE R\$ 156.110,63. CUSTO EFETIVO TOTAL (CET) DE 8,06% AO ANO. O ATRASO NO PAGAMENTO ACARRETERÁ NA INCIDÊNCIA DE MULTA E JUROS DE MORA NA FORMA DAS CLÁUSULAS DE FINANCIAMENTO CONFORME DISPONÍVEL NO SITE [WWW.BANCOTOYOTA.COM.BR](http://www.bancotoyota.com.br) LIQUIDAÇÃO ANTECIPADA NÃO OPEROSA APLICÁVEL. CRÉDITO SUJEITO À ANÁLISE E APROVAÇÃO. O CET APRESENTADO É APLICÁVEL AO EXEMPLO SUGERIDO. PARA OS DEMAIS ESTADOS CONSULTE VALORES DE REGISTRO DE CONTRATO E CESTA DE SERVIÇOS E EFETUE NOVA SIMULAÇÃO NA CONCESSIONÁRIA TOYOTA. CONDIÇÕES SUJEITAS À ALTERAÇÃO SEM PRÉVIO AVISO. À ALTERAÇÃO DO MODELO DO VEÍCULO OU DE QUALQUER DAS CONDIÇÕES DO FINANCIAMENTO ACARRETERÁ NOVO CÁLCULO DO CET. SAC BANCO TOYOTA 0800 016 4155 OU ENVIAR E-MAIL PARA contato@bancotoyota.com.br. OUVIDORIA BANCO TOYOTA (SOMENTE APÓS ATENDIMENTO PELO SAC): 0800-772-5877. BANCO TOYOTA DO BRASIL S.A., Av. JORNALISTA ROBERTO MARINHO, 85, 3º ANDAR/SP-SP; [WWW.BANCOTOYOTA.COM.BR](http://www.bancotoyota.com.br). O NOME "SEGURO VIDA PRESTAMISTA" É UTILIZADO NA OFERTA DE SEGUROS AOS CLIENTES TOYOTA, SEGURO QUE OFERECE AS COBERTURAS DE MORTE OU INVALIDEZ PERMANENTE TOTAL POR ACIDENTE. CONSULTE O MANUAL DO PROPRIETÁRIO OU WWW.TOYOTA.COM.BR PARA MAIS INFORMAÇÕES. A TOYOTA OFERECE CINCO ANOS DE GARANTIA PARA TODA A LINHA SEM LIMITE DE QUILOMETRAGEM PARA USO PARTICULAR E, PARA USO COMERCIAL, CINCO ANOS DE GARANTIA OU 100.000 KM, PREVALECENDO O QUE OCORRER PRIMEIRO. CONSULTE O LIVRETO DE GARANTIA, O MANUAL DO PROPRIETÁRIO OU O SITE WWW.TOYOTA.COM.BR PARA MAIS INFORMAÇÕES ALÉM DO PERÍODO DE COBERTURA BÁSICA (DESCRITO NO MANUAL DO PROPRIETÁRIO), A TOYOTA DO BRASIL OFERECE COBERTURA DIFERENCIADA DA GARANTIA, ESTENDIDA POR 36 (TRINTA E SEIS) MESES, CONTRA DEFETOS DE FABRICAÇÃO E MONTAGEM PARA ALGUNS COMPONENTES DO SISTEMA HÍBRIDO (BATERIA HÍBRIDA, MÓDULO DE CONTROLE DA BATERIA HÍBRIDA, MÓDULO DE CONTROLE DE ENERGIA, INVERSOR/CONVERSOR), TOTALIZANDO 8 (OITO) ANOS DE GARANTIA, DESDE QUE REALIZADAS TODAS AS REVISÕES PERIÓDICAS NA REDE DE CONCESSIONÁRIAS AUTORIZADAS TOYOTA. O PERÍODO ADICIONAL DE COBERTURA DA GARANTIA CONTRA DEFETOS DE FABRICAÇÃO OU MONTAGEM DE ALGUNS COMPONENTES DO SISTEMA HÍBRIDO É DE 8 (OITO) ANOS OU 200.000 (DUZENTOS MIL) QUILOMETROS, O QUE OCORRER PRIMEIRO.

MERCADO NICHETTI

SANTA MARTA:
Rua Carlos Ranzani, 230, 54 3453 7911
BOTAFOGO:
Rua Fortaleza, 291, 54 3453 2208
SÃO FRANCISCO:
Rua Garibaldi, 431, 54 3454 2273

3G EXTINTORES

Três G do Brasil Extintores Ltda
www.tresgextintores.com.br
comercial@3gextintores.com.br
(54) 3451 6699

Mercadão da Fruta

Mais de 50 itens a preço único.
3453 1815 | 3454 2016
Rua Dante Larentis, 61
Cidade Alta - Bento Gonçalves

Auto Lavagem
Estética - Limpeza - Polimento e Cera

maná

54 3702.1450 | 99936.5584
99610.4091

OSWALDO CRUZ
LABORATÓRIO

54 3451 2599
Rua General Osório, 309,
sala 302, BG, RS

CINEX

www.cinex.com.br

AGRO PET DOS ANJOS
AGROPECUÁRIA E PET SHOP

54 3453 3789
Rua Nelson Carraro, 440
Sala 01 | Bento Gonçalves | RS
lucianogdosanjos@gmail.com

OURIVES
Pet Shop

54 99665 2112
Rua Amabile Campagnolo, 703,
bairro Universitário, BG

PC VEÍCULOS

OFERTAS DA SEMANA

AMAROK EXTREME 3.0V6 DIESEL	2021	PRETA	Tratores		
COMPASS LONGITUDE 2.0 DIESEL	2019	BRANCA	AGRALE 575 4x4	2015	VERMELHO
FRONTIER 2.5 SV ATTACK DIESEL	2015	BRANCA	AGRALE 5075 4x4	2014	PRATA
HILUX SW4 3.0 SRV 4x4	2013	PRETA	AGRALE 4230 4x4	2013	VERMELHO
HILUX CD SRV 3.0 AUTOMÁTICA	2014	PRATA	ANTONIO CARRARO MAJOR 5800	2019	VERMELHO
HILUX CD LIMITED 4X4 DIESEL	2015	BRANCA	ANTONIO CARRARO TIGRONE 5800	2018	VERMELHO
RANGER 2.3 XLT CD GASOLINA	2017	CINZA	JONH DEERE 5060 EN (FRUTEIRO)	NOVO	VERDE
SAVEIRO 1.6 CS TRENDLINE	2020	VERMELHA	LANDINI 45 CV	2017	AZUL
S10 HIGH COUNTRY CD 2.8 DIESEL	2021	BRANCA	LS R50	2019	AZUL
STRADA CS 1.3 FREEDOM	2021	CINZA	MASSEY FERGUSON 4707	NOVO	VERMELHO
STRADA CD 1.3 FREEDOM	2022	PRATA	MASSEY FERGUSON 35 X		
TRACKER 1.2 PREMIER	2021	PRETA	NEW HOLLAND TT55	NOVO	AZUL
HONDA PCX 150 SPORT ABS	2021	PRATA	VALTRA A73 FRUTEIRO (237 HORAS)	2019	AMARELO
KAWAZAKI Z400	2020	CINZA	YANMAR SOLIS 80CV	NOVO	VERMELHO
YAMAHA XTZ 150 CROSSER E	2015	LARANJA	YANMAR SOLIS 26CV	NOVO	VERMELHO
			YANMAR 1145 4x4 (1.500 HORAS)	2014	VERMELHO
			YANMAR 1155 (1.312 HORAS)	2016	VERMELHO
			YANMAR 1055 (570 HORAS)	2016	VERMELHO
			YANMAR 1055 4x4 (3.200 HORAS)	2010	VERMELHO
			AGRALE 105 CV CABINADO COM	2015	VERMELHO
			CONCHA FRONTAL		
			MICROTRATOR YANMAR 12 CV	2017	BRANCO
			COM ENXADA ROTATIVA		

Implementos

ARADO 02 DISCOS	USADO
CONCHA E GARFO FRONTAL	USADO
DISTRIBUIDOR DUPLO 1.300 L	USADO
PULVERIZADOR 300 LITROS	USADO
RASPO BASCULANTE 1,50	NOVO
RASPO TRANSP. TRASEIRO 1,30	NOVO
ROTATIVA MEC-RUL 1,60 540 RPM	USADA

(54) 3454 6554 | 99601 1280 Rua Guilherme Fasolo, 295, bairro Maria Goretti, Bento Gonçalves

CONDOMÍNIO

MONITORA & TOMASI / TALKS

19.07.2022 / 19H30
LOCAL / VIVERONE ESTAÇÃO

AS MELHORES PRÁTICAS EM CONDOMÍNIOS

Acreditando na excelência em nossa área de atuação, a Monitora Bento em parceria com a Tomasi condomínios e Imóveis apresenta a **2ª edição do Monitora e Tomasi Talks**.
Palestrante: **Marcio Rachkorsky** Advogado e sócio da Rachkorsky Governança em Condomínios

Abra a câmera do seu celular para escanear o qr code e adquira seu ingresso



MONITORA
Bento

3G
Grupo Tomasi

Mecânica Automotiva Multimarca

AUTITEC

54 3454 5876 | 98445 0713
autitecmultimarca@hotmail.com
Rua Florianópolis, 155
Botafogo | Bento Gonçalves

Ipiranga

POSTO RAVANELLO

(54) 3451 6668
Rua 13 de Maio, 1000
São Bento - Bento Gonçalves
postoravanello@postoravanello.com.br

Lucimara B. Bonato
ADVOGADA | OAB/RS 98.202

Kelin S. B. Bolzan
ADVOGADA | OAB/RS 110.426

TRABALHISTA - INSS - ALIMENTOS - DIVÓRCIOS
INVENTÁRIOS - CONTRATOS - CONSUMIDOR - COBRANÇAS

54 99959 9512 | 54 98435 7252
Rua Visconde de São Gabriel, 392, sala 72,
Edifício São Gabriel, Cidade Alta, BG | 54 3125 0759

EXCELENTES OPORTUNIDADES

ALUGUEL

LICORSUL apto 1 dorm, sala/cozinha, área de serviço/banheiro e garagem. R\$ 560+ IPTU
OURO VERDE apto 2 dorms., sala, cozinha, banheiro e área de serviço. R\$ 560
LICORSUL apto 2 dorms., sala/cozinha, área de serviço/banheiro e garagem. R\$ 780 + IPTU
MARIA GORETTI apto 1 dorm., sala, cozinha, banheiro, área de serviço, churrasqueira e garagem. R\$ 800 + IPTU
CENTRO apto 2 dorms., sala, cozinha, banheiro, área de serviço. R\$ 1.000 + IPTU
IMIGRANTE casa (superior), 3 dorms., sala, cozinha, banheiro, área de serviço e estacionamento. R\$ 700
BOTAFOGO casa (superior), 2 dorms., sala, cozinha, banheiro e área de serviço. R\$ 600
CENTRO dormitório. R\$ 300
SÃO FRANCISCO sala comercial térrea 120 m² R\$ 2.500 + IPTU
SÃO FRANCISCO casa individual, 3 dorms., sala, cozinha, banheiro, área de serviço, churrasqueira, garagem e pátio cercado. R\$ 2.230 + IPTU

www.oliparimoveis.com.br

Rua Barão do Rio Branco, 570,
Centro, Bento Gonçalves
(54) 3452 2612

Olipar Imóveis
Consultoria Imobiliária

Vagas da Semana

- » Técnico em Processos de Fundição
- » Montador de Máquinas
- » Vendedor Interno/Externo
- » Auxiliar de Lavanderia
- » Torneiro Mecânico

Cadastre seu currículo



Confira mais vagas disponíveis em:
www.tomasirh.com.br

tomasi
RH

Abra a câmera do seu celular para escanear o qr code.

Fraporti
Imóveis

CRECI/24.163-J

(54) 98114 8872
www.fraportimoveis.com.br
Rua Naracy J. Torresan, 09,
sala 05, bairro Maria Goretti

LANÇAMENTO NO BAIRRO MARIA GORETTI

2 dormitórios com 52m² a 57m²
Rebaixe em gesso
Esperas para água quente e split
Churrasqueira
Box de garagem
Piso em todos os ambientes
Opção de sacada aberta e suíte

Consulte valores e condições especiais

MÓDENA
RESIDENCIAL



VENHA PLANEJAR SUA FUTURA MORADIA CONOSCO



Construtora Zanotto
SEGURANÇA E BEM-ESTAR PARA SUA FAMÍLIA

Whatsapp (54) 98406-3006
Rua Fortaleza, 138 - Sala 03
Bairro Botafogo - Bento Gonçalves
Fone (54) 3452-0506

Pinusplac

VENDO terrenos industriais, localizados no bairro Barracão, com toda infraestrutura. Ótima oportunidade de investimento. Preço especial para as primeiras três unidades. Contato (54) 3449 4444, (54) 99981 3000, (54) 9997 23122, (54) 99236 7635.

VENDO terreno em local seguro, calmo, com uma paisagem linda, com toda infraestrutura necessária, com matrícula. No Condomínio Residencial Villaggio Toscana, bairro Barracão. Você pode financiar direto, com uma entrada e até 50 meses para pagar. Valor a partir de R\$ 127.000. Preço à vista. Contato (54) 99981 3000 ou 98404 5302.

VENDO apartamento, no Edifício Resedá, bairro Maria Goretti, com 1 dormitório, sala/cozinha, área de serviço, banheiro, box de garagem, área total de 55,674m², área privativa 41,872m², prédio de esquina. Valor R\$ 160.000. Preço especial à vista. Contato (54) 98404 5302 ou 99981 3000.

VENDO terrenos no loteamento Encosta do Sol, prontos para construir, financiamento direto em até 70 vezes. Restam poucas unidades. Avaliamos seu carro como parte da entrada. Contato (54) 99981 3000 ou 3449 4444.

VENDO casa nova, no loteamento Encosta do Sol, última unidade twin house. Valor especial R\$ 180.000. Contato (54) 3449 4444 ou 99981 3000. Pode ser financiada pelo programa da Caixa.

54 3449 4444
contato@pinusplac.com.br

G'Dom

MALHAS

CONTRATA

- CORTADOR DE ROUPAS
- COSTUREIRA DE MÁQUINA INDUSTRIAL
- ENCARREGADO DE EXPEDIÇÃO

Interessados devem comparecer na empresa (rua Tietê, 568, bairro Imigrante) de segunda a sexta-feira, em horário comercial, com a Carteira de Trabalho ou enviar currículo para o e-mail peessoal@gdom.com.br

EDITAL Nº 019/2022

Convoca concursados para assumir cargos públicos no Município de Monte Belo do Sul

ADENIR JOSÉ DALLÉ, Prefeito Municipal de Monte Belo do Sul, no uso de suas atribuições legais, torna público que convoca os concursados abaixo relacionados, aprovados no Concurso Público nº 01/2022, homologado pelo Edital nº 17/2022, de 07.07.2022, para que tomem posse nos referidos cargos, de acordo com o que determina os artigos 12, 13, 14 e 15 da Lei Municipal nº 366/2001, que estabeleceu o Regime Jurídico Único.

NOME	CARGO	CLASSIFICAÇÃO
CLEOMAR RAZADOR	Motorista	1º lugar
IGOR JOSE DINON	Motorista	2º lugar
BERNARDO PASQUALI	Operador de Máquinas	1º lugar
LUCIANO DE OLIVEIRA BARRETO	Operador de Máquinas	2º lugar

Monte Belo do Sul, 14 de julho de 2022.

ADENIR JOSÉ DALLÉ
Prefeito Municipal



MUNICÍPIO DE SANTA TEREZA

EDITAL DE PREGÃO PRESENCIAL Nº 037/2022 – Objeto: Contratação de empresa para a prestação de serviços técnicos especializado em psicologia, 20 horas semanais, na Unidade Básica de Saúde do Município de Santa Tereza-RS. Data de abertura: 28/07/2022, às 9h.

EDITAL DE PREGÃO PRESENCIAL Nº 038/2022 - Objeto: Contratação de empresa para manutenção e suporte técnico para microcomputadores, notebooks, impressoras e nobreaks e fornecimento de minutagem de ligações de telefonia fixa. Data de abertura: 29/07/2022, às 9h.

EDITAL DE PREGÃO PRESENCIAL Nº 039/2022 - Objeto: Contratação de empresa para a prestação de serviços Médicos, dispendo de Clínico Geral, 40 horas semanais, na Unidade Básica de Saúde do Município de Santa Tereza-RS. Data de abertura: 01/08/2022, às 9h.

Santa Tereza/RS, 15 de julho de 2022.

Gisele Caumo
Prefeita Municipal

Casttini
AMBIENTES
PARA
VIVER

54 3451 7773 | 3055 7774
www.casttini.com.br

A CLÍNICA DA FAMÍLIA BRASILEIRA

Dentistas
Clínica Brasil

(54) 3451 4671

Rua Marechal Deodoro, 31
Centro - Bento Gonçalves

FRUTEIRA
SÃO ROQUE

(54) 3451 1370

Av. São Roque, 455 | BG

GREPAR
Para parte do seu lar!

54 3449 2466

Loja 1- Bairro Progresso
Loja 2- Av. Osvaldo Aranha
Loja 3- Centro
Loja 4- Bairro Jardim Glória
Loja 5- Bairro São Roque
Loja 6- Bairro Botafogo

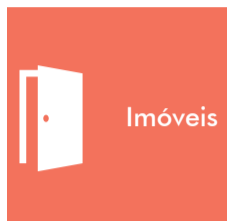

VENDO apartamento no São Roque, Res. IPÊ, com 2 dormitórios, esperas para água quente, ar-condicionado, rebaxe em gesso, com churrasqueira, sala, banheiro social e vaga de garagem. Financiamento pelo banco de sua preferência e aceita o FGTS como entrada. Valor R\$ 180.000. Contato (54) 99683 6257, com Luiz. Creci 42.589.

VENDO apartamento (em obras), no Borgo, Res. Da Vinci, com entrada parcelada, 2 dormitórios, sala de estar, cozinha com churrasqueira na sacada, área de serviço banheiro e box de garagem. Possibilidade de financiar até 100% usando FGTS. Valor a partir de R\$ 223.000. Contato (54) 99683 6257, com Luiz. Creci 42.589.

VENDO apartamento no São João, Res. Alto dos Vinhedos, 2 dormitórios, esperas para água quente, ar-condicionado e rebaxe em gesso, com churrasqueira, sala, banheiro social e vaga de garagem. Financiamento pelo banco de sua preferência e aceita o FGTS como entrada. Valor R\$ 170.000. Contato (54) 99683 6257, com Luiz. Creci 42.589.

VENDO casa no Loteamento Bertolini, com 2 dormitórios, piso porcelanato, cozinha, churrasqueira em área externa fechada, área de serviços, banheiro social e vaga de garagem. Pode ser financiado e usado o FGTS como entrada. Possui ótima posição solar. Valor R\$ 220.000. Contato (54) 99683 6257, com Luiz. Creci 42.589.

VENDO apartamento (em obras), no Progresso, Res. Da Vinci, com entrada totalmente parcelada, 2 dormitórios, sala de estar, cozinha com churrasqueira na sacada, área de serviço, banheiro e box de garagem. Possibilidade de financiar até 100% usando FGTS. Valor a partir de R\$ 238.000. Contato (54) 99683 6257, com Luiz. Creci 42.589.

VENDO apartamento (em construção), no Humaitá, com entrada totalmente parcelada, 2 dormitórios, sala de estar, cozinha com churrasqueira, sacada aberta, área de serviço, banheiro e box de garagem. Possibilidade de financiar até 100% usando FGTS. Valor R\$ 215.000. Contato (54) 99683 6257, com Luiz. Creci 42.589.

VENDO apartamento, no Maria Goretti, Res. Villeneuve, 2 dormitórios, com esperas para água quente, ar-condicionado e rebaxe em gesso, churrasqueira, sala, banheiro social e vaga de garagem. Financiamento pelo banco de sua preferência e aceita o FGTS como entrada. Valor R\$ 225.000. Contato (54) 99683 6257, com Luiz. Creci 42.589.

VENDO terreno de 10x20, com casa nova, com excelente acabamento, 46m² privativos, no Vila Nova, 1 dormitório, e com piso porcelanato, contendo cozinha, área de serviços, banheiro social. Pode ser financiada pelo banco de sua preferência. Possui ótima posição solar. Valor R\$ 265.000. Contato (54) 9966 4616, com Adriano. Creci 42.504.

VENDO apartamento (na planta), no Borgo, com entrada totalmente parcelada, 2 dormitórios, sala de estar, cozinha com churrasqueira, sacada aberta, área de serviço, banheiro e box de garagem. Possibilidade de

VENDO Indústria de biscoitos, completa, com linha de produtos, carta de clientes, nome consolidado e faturando. Localizada em Farroupilha. Contato (51) 99695 6698

pontual
ADMINISTRADORA DE IMÓVEIS | CRECI 2032

Realizar o seu desejo de morar bem é o nosso maior compromisso!

(54) 3055 2200 | 3055 4400

Rua Marques de Souza, 502 Sala 02
Bairro São Francisco
atendimento@imoveispontual.com.br
www.imoveispontual.com.br

Motorcraft
Oficina Mecânica

54 3701 0111 | 99633 1533

Av. São Roque, 1491
Bento Gonçalves, RS

HAVANA
REVISTERIA E TABACARIA

(54) 3055 4744

Rua Marechal Deodoro, 238,
Shopping Bento, sala 46,
Bento Gonçalves

OURIVES
CASA DOS REPAROS

Rua Guilherme Fasolo, 172,
Bairro Maria Goretti
(ao lado do Frigorífico Aida)

(54) 3453 6336

MERCADO
BOTAFOGO

3453 1854

Rua Goiânia, 310 - Bairro Botafogo
Bento Gonçalves

Mercado
CARBONERA

(54) 3454 3879 / 3452 1632

Rua Marques de Souza, 492 | Bairro
São Francisco | Bento Gonçalves

financiar até 100% usando FGTS. Valor R\$ 195.000. Contato (54) 9966 4616, com Adriano. Creci 42.504.

VENDO casa nova (em construção), em terreno de 10x25, com 2 dormitórios, sala, cozinha, área de serviços, banheiro social. Localizada no Loteamento Capoani em Bento Gonçalves. Pode ser financiada pelo banco de sua preferência. Possui ótima posição solar. Valor R\$ 250.000. Contato (54) 9966 4616, com Adriano. Creci 42.504.

Contato (54) 9966 4616, com Adriano. Creci 42.504.

VENDO casa nova (em construção), em terreno de 10x25, com 3 dormitórios, sala, cozinha, área de serviço e banheiro social. Localizada no Loteamento Capoani em Bento Gonçalves. Pode ser financiada pelo banco de sua preferência. Possui ótima posição solar. Valor R\$ 250.000. Contato (54) 9966 4616, com Adriano. Creci 42.504.



Um bom plano
é pensar a longo prazo

O Tacchimed Maturità foi feito para quem
tem planos de aproveitar bem a vida



Para maiores informações acesse:

Plano Tacchimed

maturità

Telefone e WhatsApp

(54) 3455.4333
atendimento@tacchini.com.br

PLANOS DE SAÚDE

TacchiMed
TUDO PARA VOCÊ SE SENTIR BEM

Você sofre com déficit de atenção?

No nosso cotidiano é comum ouvir pessoas falando que sofrem com falta de atenção e concentração, hiperatividade. Estes problemas afetam muitas crianças, adolescentes e adultos, que acabam sofrendo ao longo de muito tempo na busca por uma solução. Isso pode acarretar dificuldades na aprendizagem, como é o caso do estudante João. Ele tem 10 anos, estuda no turno da tarde e foi diagnosticado com déficit de atenção. Mesmo depois de tratamento especializado com medicamentos, a família percebeu que o problema até tinha apresentado melhora, mas persistia.

Os pais já estavam muito preocupados porque João não conseguia se concentrar nas aulas, tinha dificuldades de aprender, muito em razão da sua agitação e ansiedade, o que resultava em notas baixas, "mesmo quando estudava muito", revela a mãe, Claudia.

Após várias tentativas sem sucesso, Claudia viu na internet outra possibilidade de tratamento alternativo para seu filho: a Hipnose Condicionativa.

Ela revela que quando leu uma matéria sobre a Hipnose Condicionativa se questionou se a terapia seria tudo isso, mas, ao mesmo tempo, decidiu que valeria a pena tentar e agendou a primeira conversa com a hipnoterapeuta Adrielle Sopelsa para explicar a situação de seu filho. Após o primeiro contato, ela ficou motivada e convicta de que o tratamento ajudaria a resolver aquilo que mais lhe afligia.

A mãe relembra que, à medida que João foi fazendo as sessões de Hipnose Condicionativa, ele ia ficando mais calmo, sem aquela agitação que geralmente o impedia de ficar parado para estudar, quando era necessário.

A professora também foi percebendo que ele começou a ficar atento quando ela ensinava, diferente do que ocorria antes das sessões. Além disso, ele começou a se dedicar mais nos estudos em casa, contando com o incentivo da mãe. "Isso resultou em melhores notas nas provas, eliminando minha aflição com meu filho. Eu me sinto imensamente grata à Adrielle, por este tratamento que mudou radicalmente a vida de meu filho", avalia Cláudia.

A hipnoterapeuta Adrielle Sopelsa, de Garibaldi, explica que o déficit de atenção surge devido a traumas emocionais que ocorreram em algum momento da vida da pessoa, seja na concepção, gestação, nascimento, infância, adolescência ou vida adulta. Estes traumas emocionais estão



Pexels

na mente da pessoa e, mesmo que ela tente ou queira mudar por decisão própria, não é possível, pois o que está na nossa mente irá determinar os nossos comportamentos/sentimentos e consequentemente nossas vidas. "Através da Hipnose Condicionativa, trabalhamos estes traumas emocionais, sem sofrimento e recondicionamos, como neste caso, para que tenha mais vontade de estudar, se dedique aos estudos, tenha atenção e concentração na sala de aula/estudos e tenha ótimos resultados nas provas", salienta Adrielle.

HIPNOSE CONDICIONATIVA

TRATAMENTO IMEDIATO, COM POUCAS SESSÕES:

Medos | Ansiedade | Depressão | Insônia
Estresse | Insegurança | Timidez | Obesidade

ADRIELE SOPELSA

Hipnóloga (1605) | Terapeuta Holística (CRT 48203)
Especialização em Psicologia Transpessoal

(54) 99936 4051 | adsopelsa81@gmail.com
Atendimento em Garibaldi/RS

Mestrado em Educação na UCS Bento Oportunidade para renovar experiência formativa-profissional

Curso está com inscrições abertas para o processo seletivo até o dia 15 de agosto

A educação, como prática social e em concepção ampla, contempla investigações sobre, na e para a práxis educativa. A pesquisa em educação se constitui como ferramenta essencial na problematização e investigação para pensa-la como processo formativo ao longo da vida.

É nesse contexto de atuação que opera o Mestrado em Educação da Universidade de Caxias do Sul (UCS), cujas inscrições para o processo seletivo se encontram abertas no campus de Bento Gonçalves até o dia 15 de agosto. "Nossa missão é a pesquisa, é transformar as questões que estão no nosso cenário educacional, muito desafiador na contemporaneidade, em problemas investigativos", diz a coordenadora do Mestrado em Educação da UCS, professora Terciane Ângela Luchese.

O Mestrado em Educação da UCS é de caráter acadêmico focado na formação do pesquisador. Quem entra no curso, adquire o respaldo de uma formação única na região em strictu sensu, existente desde 2008 e que já formou 249 mestres em Educação. O aluno-pesquisador tem o acompanhamento de 17 professores, sendo seis deles bolsistas de produtividade em pesquisa, o que respalda e qualifica o curso.

O mestrado possui duas linhas de pesquisa – História e Filosofia da Educação e Processos Educativos, Linguagem, Tecnologia e Inclusão – e tem duração mínima de 12 meses e máxima de 24 meses para bolsistas ou 30 meses para não bolsistas.

Embora seja voltado à educação, não significa que o curso seja direcionado apenas a profissionais da área. "A educação está em muitos lugares. Todos são muito bem-vindos, porque os objetos da educação são muitos diversos, muito amplos, e esse olhar interdisciplinar faz o programa ainda mais rico", avalia Terciane.

Os benefícios da formação vão além do caráter acadêmico, na avaliação dela. "O mestrado é um processo formativo profundo, porque a pesquisa é produção do conhecimento a partir de uma metodologia científica, uma experiência transformadora da pessoa em alguém que esteja mais preparado para as convivências e as relações e para perceber a si e outro como sujeito comprometido por uma educação pela qualidade", sustenta Terciane, pós-doutora em História da Educação.

Assim, o mestrado não significa apenas alcançar uma certificação, mas também transformar o processo educativo-formativo como ser humano. "É uma porta para um processo formativo dentro da pesquisa envolvendo objetos que são os nossos, da educação, mas que são muito amplos e diver-



Divulgação

Professora Terciane Ângela Luchese, coordenadora e docente do Programa de Pós-Graduação em Educação - Curso de Mestrado e Doutorado

so, é um diálogo interdisciplinar e em algumas vezes transdisciplinar e que deseja sim contribuir com a formação dessas pessoas, transformando e qualificando seus saberes, porque esses são os diferenciais dos profissionais que atuam no mercado", diz a professora.

LIVE ESCLARECE DÚVIDAS

O processo de seleção será realizado por uma comissão e ocorrerá mediante avaliação de prova escrita, prova oral, proposta de projeto de pesquisa e curriculum vitae documentado, modelo Lattes/CNPq, e do histórico escolar. O processo seletivo é válido para ingresso no segundo semestre de 2022. As aulas serão presenciais, às segundas e terças à noite, na UCS Bento. Nos dias 16 e 23 de julho, a universidade promoverá duas lives, ambas com início às 9h, para orientação a interessados e esclarecimentos de dúvidas. Para acessar, o link é: <https://www.ucs.br/site/eventos/descomplica-pesquisa-e-a-formacao-do-pesquisador-em-educacao/>.

Informações: Área de Relações com o Mercado, (54) 99653.3184.

#Dia dos Pais

solares e relógios

20% off

à vista



DEBIANCHI
ÓTICA



UCS Bento oferece Especialização em Enoturismo

Maiores polo enoturístico do Brasil, a Serra gaúcha recebe, todos os anos, crescente número de visitantes ávidos por conhecerem as paisagens vitícolas e os métodos produtivos das principais vinícolas do país, além de desfrutarem de toda estrutura do trade local. Nesse cenário, a busca de empresas por profissionais cada vez mais capacitados se constitui num diferencial para os negócios e, conseqüentemente, uma oportunidade de crescimento na carreira.

Por isso, o campus de Bento Gonçalves da Universidade de Caxias do Sul (UCS) está oferecendo ao mercado a Especialização em Enoturismo, cujas inscrições estão abertas até o dia 22 de agosto. O curso, com carga horária de 360 horas, objetiva desenvolver profissionais capazes de produzirem resultados sustentáveis a empresas, oferecendo meios para que



empreendimentos turísticos, desde restaurantes a hotéis, passando por parques, vinícolas, entre outros.

A UCS oferece grandes facilidades para quem deseja cursar a Especialização em Enoturismo. As aulas serão online e podem ser assistidas de casa, via plataforma Google Meet. As aulas estão previstas para começar no dia 15 de agosto e ocorrerão às segundas e às terças-feiras, das 19h30min às 22h30min. Além dos encontros online, haverá duas aulas presenciais nas quais os alunos terão a oportunidade de conhecerem vinícolas da região.

elas ampliem seus ganhos econômicos e gerem diferenciais sociais.

A especialização é destinada para graduados nas áreas de Hotelaria, Enologia, Turismo e Gastronomia, além de segmentos afins, como Nutrição ou Administração. Também é direcionada a pessoas com curso superior que atuam em

terão a oportunidade de conhecerem vinícolas da região.



Saiba mais acessando o QR-Code, ou conversando com a área de relações com o mercado da UCS Bento, através do Whats (54) 99653.3184.

Transferência para a UCS gera vantagens a alunos



Muitas são as razões que levam os estudantes de curso superior a trocarem de universidade durante sua trajetória acadêmica. De questões ligadas à qualidade do ensino a oportunidades de emprego surgidas em outras cidades, é comum alunos necessitarem migrar seus cursos para outros educandários.

Para quem decide levá-los para a Universidade de Caxias do Sul (UCS), o processo é bastante vantajoso, inclusive com a facilidade do aproveitamento das disciplinas já cursadas.



Para saber mais, acesse o QR-CODE

VESTIBULAR UCS: prova on-line todas as segundas e quintas

Não importa a época do ano, sempre dá tempo de ingressar na Universidade de Caxias do Sul (UCS). A instituição dispõe de uma grande facilidade para os estudantes que desejam iniciar a vida acadêmica e, assim, ampliar os horizontes de vida, tanto pessoal quanto profissionalmente. O vestibular na UCS ocorre todas as semanas do ano, com provas online sempre às segundas e às quintas-feiras. Basta acessar o site ucs.br/site/vestibular e decidir a forma de ingresso, que pode ser por aproveitamento da nota da redação de vestibulares anteriores na UCS (2016 a 2021) ou do ENEM (2015 a 2020) ou, se preferir, realizar prova de redação online. Depois, é só preencher o formulário no mesmo site e escolher seu curso. No campus de Bento Gonçalves, são mais de 25 opções de graduação. Os alunos podem optar por Administração; Arquitetura e Urbanismo; Ciência da Computação; Ciências Biológicas (bacharelado e licenciatura); Ciências Contábeis; Comércio Internacional; Design; Direito; Educação Física (licenciatura); Engenharia Civil; Engenharia de Produção; Engenharia Elétrica; Engenharia Eletrônica; Engenharia Mecânica; Farmácia; Fisioterapia; Geografia (licenciatura); Gestão Comercial (tecnologia); Gestão da Qualidade (tecnologia); Gestão de Recursos Humanos (tecnologia); Nutrição; Pedagogia (licenciatura); Processos Gerenciais (tecnologia); Psicologia; Sistemas de Informação – cursos não especificados têm formação em bacharelado.

Outras informações podem ser obtidas pelos números de WhatsApp (54) 99626-2771 ou (54) 99919-3141.



UCS oportuniza mais de 60 pós-graduações em EAD

A Universidade de Caxias do Sul (UCS) ajuda você a encontrar a melhor maneira de encaixar a qualificação acadêmica dentro das disponibilidades de sua rotina.

Com a modalidade de especializações EAD (ensino a distância), quem define onde e quando estudar é o aluno – basta ter acesso à internet. A UCS oferece mais de 60 cursos na modalidade ensino a distância (EAD), em diferentes áreas do saber. E sem perder nada em qualidade e na troca de experiências entre professor-aluno.

Todos os cursos EAD da UCS são reconhecidos pelo Ministério da Educação (MEC). Seus conteúdos são compartilhados em aulas dinâmicas, videoconferências e encontros semipresenciais. E, além da oportunidade de estudar com professores em sua maioria mestres e doutores, há outras vantagens para quem opta pela pós EAD. Assim, a UCS oferece a mesma reconhecida qualidade do ensino presencial em suas salas de aula também no ambiente virtual, oportunizando uma formação para alavancar ainda mais sua carreira profissional.

Para se inscrever na pós EAD da UCS, basta preencher a ficha de inscrição no site ead.ucs.br/inscricao-pos e seguir os procedimentos subsequentes.



Lives da UCS trazem conhecimento gratuito a qualquer hora

A Universidade de Caxias do Sul (UCS) sabe a diferença que o conhecimento oportuniza na vida das pessoas. Por isso, compartilha parte do conteúdo gerado pela instituição gratuitamente a todos os públicos.

O conteúdo das lives realizadas pela universidade com professores, especialistas, mestres e doutores convidados de diversas áreas está disponível a um clique: basta ser acessado no site ucs.br/site/lives.

São mais de 30 transmissões à disposição para serem assistidas de graça a qualquer momento, quantas vezes você decidir. O endereço eletrônico reúne um rico material de caráter multidisciplinar, atendendo a variadas áreas do conhecimento.

Entre os diversos conteúdos, estão vídeos sobre as oportunidades no mercado de jogos digitais e metaverso, liderança para gestão 4.0, zootecnia e produção mundial de alimentos, carreiras jurídicas frente às novas tecnologias, mulheres empreendedoras e muitos outros.

Essa facilidade em acessar de casa esse material, sem quaisquer custos, é mais uma forma de a UCS aproximar a produção de conhecimento da sociedade, exercendo seu papel comunitário como difusora de saberes.



Graduação EAD da UCS dispõe de 18 cursos

A Universidade de Caxias do Sul (UCS) facilita as condições para aqueles que querem ingressar na vida acadêmica a fim de conquistar o sonhado diploma de curso superior – e galgar novos degraus profissionalmente. A modalidade de ensino a distância (EAD) da UCS é ideal para aquelas pessoas que precisam estudar em horários especiais, não se condicionando a lugares e nem ao relógio.

Para desfrutar dessas facilidades, basta inscrever-se no site ead.ucs.br/inscricao preenchendo o formulário e escolhendo um dos 18 cursos de graduação. Estão à disposição Administração EAD (bacharelado), Análise e Desenvolvimento de Sistemas EAD (tecnólogo), Ciências Contábeis EAD (bacharelado); Engenharia de Produção Semipresencial (bacharelado); Geografia EAD (licenciatura); Gestão Comercial EAD (tecnólogo); Gestão de Recursos Humanos EAD (tecnólogo); Gestão do Agronegócios EAD (tecnólogo); Gestão em Produção Industrial EAD (tecnólogo); Gestão Financeira EAD (tecnólogo); Gestão Pública EAD (tecnólogo); Letras EAD (licenciatura); Logística EAD (tecnólogo); Marketing EAD (tecnólogo); Pedagogia EAD (licenciatura); Processos Gerenciais EAD (tecnólogo); Redes de Computadores EAD (tecnólogo); e Serviço Social EAD (bacharelado). Todos os cursos oferecem diplomas reconhecidos pelo MEC.

Saiba mais em <https://ead.ucs.br/cursos-graduacao>



Sustentabilidade

Buscando economia para o seu negócio?

Invista em energia solar com a Parceria Solar!



Hoje em dia, os pequenos e grandes negócios vêm encarando elevados custos mensais e o frequente aumento da conta de energia elétrica torna-se um dos mais caros para as empresas. Sendo assim, com o intuito de atingir maior eficiência energética, garantir competitividade e incrementar a produtividade de seus estabelecimentos, os empresários têm buscado soluções para reduzir os impactos financeiros negativos e economizar.

Nesse sentido, a solução ideal para garantir a redução de custos, ao mesmo tempo em que viabiliza e potencializa o crescimento do seu negócio, é investir em energia solar. O Luiz Denardin, proprietário do Supermercado Royal, na cidade de Santa Maria, adquiriu o seu sistema

fotovoltaico com a Parceria Solar e confirma em um depoimento cedido à empresa que, ao gerar a sua própria energia, alcançou uma expressiva redução no valor da conta de luz do estabelecimento. Por sua vez, além de incrementar o custo-benefício aos clientes, foi possível investir em outras áreas. Luiz ainda justifica que: "escolhemos a Parceria Solar pela confiabilidade e custo-benefício", o que é afirmado através dos 4 anos de parceria do supermercado com a empresa de energia solar! O depoimento completo do empresário está disponível no canal do YouTube da Parceria Solar.

Você está em busca de economia para o seu negócio? Conte com a Parceria Solar: uma empresa especializada no desenvolvimento de

soluções fotovoltaicas para todos os segmentos: residenciais, industriais, comerciais e rurais. Ademais, a confiabilidade da marca garante o índice de 98% de clientes satisfeitos!

Quer saber mais? Aponte a câmera para o QR CODE ou entre em contato através do telefone 3705 1661 ou WhatsApp 99708 9010!



Literatura

Lançamento de "[Quase] Todos os Segredos da Cachaça Gaúcha" surpreende

Fotos: divulgação



Os autores Antonio Hendges e Leomar De Bortoli, o cerimonialista Pedro Júnior da Fontoura e as diretoras da Associação Atlântica, Daniela Sandrin Copat e Ana Inês Fachin



Apreciadores da cachaça, autoridades e convidados especiais conheceram o espaço do Vivere Tamandaré em noite de autógrafa

No dia 07/07, o cerimonialista e declamador premiado Pedro Júnior Fontoura, declamando versos sobre a cachaça gaúcha, deu início ao evento de

lançamento do livro "[Quase] Todos os Segredos das Cachaças Gaúchas - Cultura e História da Cachaça no Rio Grande do Sul".

A noite de autógrafos, com

a presença dos autores Leomar De Bortoli [Bento Gonçalves] e Antônio Silvio Hendges [Soledade], teve como cenário o Complexo Vivere Tamandaré, em Garibaldi. Proprietários de diversos alambiques gaúchos e autoridades prestigiaram o lançamento.

Para a produção e redação do livro, que pode ser adquirido tanto em formato impresso quanto digital, foram pesquisadas cachaçarias, museus e regiões produtivas gaúchas. Segundo os autores, o cultivo da cana de açúcar e a produção de cachaças foram fundamentais para a sobrevivência de diversas colônias de imigrantes no estado, sejam açorianos, alemães, italianos e outros que se fixaram aqui nos séculos XVIII e XIX - sem esquecer a importância dos tropeiros na distribuição e trocas de mercadorias, tendo a cachaça como moeda de troca.

Além do trabalho de pesquisa e redação, a Associação Atlântica foi parceira nessa ação cultural. Coube à associação elaborar o projeto e buscar o financiamento do Pró-Cultura do RS. Como patrocinadores, assinam LNF - Latino-Americana, Multimóveis, PCR Metal e RG Inox. O livro "[Quase] Todos os Segredos das Cachaças Gaúchas" já pode ser adquirido diretamente com os autores. Contato pelo telefone (54) 99955.2905.

APROVEITE O
INVERNO COM
A MELHOR
COMPANHIA.

BORA
de
AURORA

SE FOR DIRIGIR, NÃO BEBA.



São diversos rótulos para as mais diferentes ocasiões, com a qualidade e a tradição da vinícola mais premiada do Brasil.

VINÍCOLA
AURORA



Baixa do ICMS

Procons do país realizam fiscalização em postos para cumprimento de decreto federal

Conforme decreto nº 11.121, os postos devem informar os preços dos combustíveis cobrados antes da entrada em vigor da lei que prevê a redução do ICMS, a título de comparação

Procons de todo o país realizaram, entre a semana passada e esta semana, uma operação de fiscalização em postos de combustíveis. O objetivo foi conferir se os estabelecimentos estão cumprindo o decreto nº 11.121, de 6 de julho, que exige dos postos a informação "de forma correta, clara, precisa, ostensiva e legível" dos preços dos combustíveis praticados antes da lei que prevê a redução do Imposto sobre Circulação de Mercadorias e Serviços (ICMS).

A fiscalização, coordenada pela secretaria Nacional do Consumidor (Senacon), estaria sendo realizada com o intuito de garantir

que a redução do ICMS seja repassada aos consumidores e, ainda, permitir a comparação do preço antigo com o atual. A nova lei, sancionada no dia 24/06, não permite aos Estados a cobrança do imposto com percentual superior a 17% ou 18%, dependendo da localidade.

A partir do decreto, os postos também são obrigados a informar "o valor aproximado relativo ao Imposto sobre Operações relativas à Circulação de Mercadorias e sobre Prestações de Serviços de Transporte Interestadual e Intermunicipal e de Comunicação - ICMS; o valor relativo à Contribuição para os Programas de Integração Social e de Formação do Patrimônio do Servidor Público - PIS/Pasep e à Contribuição para o Financiamento da Seguridade Social - Cofins; e o valor relativo à Contribuição de Intervenção no Domínio Econômico incidente sobre a importação e a comercialização de petróleo e seus derivados, gás natural e seus derivados, e álcool etílico combustível - Cide-combustíveis".

Em Bento Gonçalves, as ações de fiscalização, conforme o Procon municipal, tiveram início ainda na



Freepik

semana passada. "Todos os postos foram visitados e orientados a seguirem o decreto federal", informa o coordenador do Procon-BG, Maciel Giovanella. "Foi solicitada a adequação naqueles que não estavam informando o valor antigo. Aqueles que não seguirem a determinação federal serão notificados", complementa Giovanella.

Ainda, o coordenador ressalta que os consumidores podem ajudar a denunciar o não cumprimento do decreto e da redução dos valores pelo (54) 3055-8547. "Muito embora o decreto não fale em punição, a ausência da informação abre precedente para que se compreenda como afronta aos direitos básicos ao consumidor, no que tange à informação adequada e clara sobre

produtos e serviços, com a especificação correta de quantidade, características, composição, qualidade, tributos incidentes e preço", explica Giovanella.

O Ministério da Justiça e Segurança Pública também abriu um canal para a denúncia, via internet, de postos de combustíveis que não cumpram com o que está previsto na lei. O formulário para denúncia pode ser acessado pela internet.

"Através do canal, os consumidores poderão informar o nome do posto, a localização e se o estabelecimento informa em local visível o preço dos combustíveis cobrado no dia 22 de junho e o preço atual. O link permite ainda que o cidadão envie uma foto do posto denunciado", informa o ministério.

Além das frentes de fiscalização e do canal de denúncia, está previsto para terça-feira, 12/07, que Agência Nacional do Petróleo (ANP) e Senacon fiscalizem também as distribuidoras de combustíveis. "A intenção é saber se o valor cobrado na revenda aos postos segue a redução do imposto para que o preço final seja repassado ao consumidor", detalhou o ministério.

Mais barata

RGE começa a emitir contas com redução de ICMS aos seus clientes no Rio Grande do Sul

As mudanças nas alíquotas de ICMS (Imposto sobre Circulação de Mercadorias e Serviços) sobre a energia elétrica começam a ser aplicadas neste mês nas contas dos clientes atendidos pela RGE. A medida de maior impacto, já que abrange todos os clientes, é a retirada da cobrança do imposto sobre o uso do sistema de distribuição (TUSD). Anteriormente, o ICMS incidia tanto sobre a TUSD quanto sobre a tarifa de energia (TE). A TUSD, calculada pela ANEEL (Agência Nacional de Energia Elétrica) para precificar toda a infraestrutura do sistema elétrico que leva a energia até o cliente, passa a ser isenta de ICMS.

Além disso, o teto do ICMS baixou de 25% para 17% sobre a energia elétrica. Esta redução beneficia consumidores residenciais, rurais, industrial, comercial, consumo próprio, iluminação pública, poder público e serviço público.

As alterações no ICMS ocorrem após sanção da Lei Complementar nº 194, pelo Governo Federal, e anúncio da mudança pelo Governo do Estado do Rio Grande do Sul, no final de junho. As contas emitidas

das a partir de 11 de julho já estão considerando essas duas reduções. O valor da redução será de acordo com o período de consumo, conforme estabelece a Instrução Normativa da SEFAZ nº 45/98. Portanto, as contas emitidas até 20 de julho (primeiro mês de leitura com a nova alíquota do ICMS) ainda terão aplicação proporcional, ao período de início de vigência da lei.

"A RGE segue as determinações e legislações federais e estaduais e, assim que as mudanças foram oficializadas no Rio Grande do Sul, iniciamos o processo de incorporação dessas alterações legais nas faturas dos clientes. Esse alívio vai ser percebido por boa parte dos nossos clientes a partir de julho", diz Rafael Lazzaretti, diretor comercial da RGE.

Uma simulação feita com cliente residencial da RGE com consumo de 285 kWh mostrou que uma conta de R\$ 254 pode baixar para cerca de R\$ 207 apenas pela redução de ICMS, ou seja, 18,5% a menos, em média, no valor final da conta. Clientes residenciais com consumo até 50 kWh devem perceber uma redução da ordem de 7%.

Sorriso amarelo vibrante não combina com você!
Venha na OdontoTop



Agende uma avaliação!

☎ 54 3698-1200 📞 54 3698-1204

Rua General Gomes Carneiro, 130, Centro, Bento Gonçalves/RS