

De olho na Assembleia

Quem são os sete candidatos a deputado estadual por Bento Gonçalves e qual é a função e importância desse parlamentar

Galileu Oldenburg

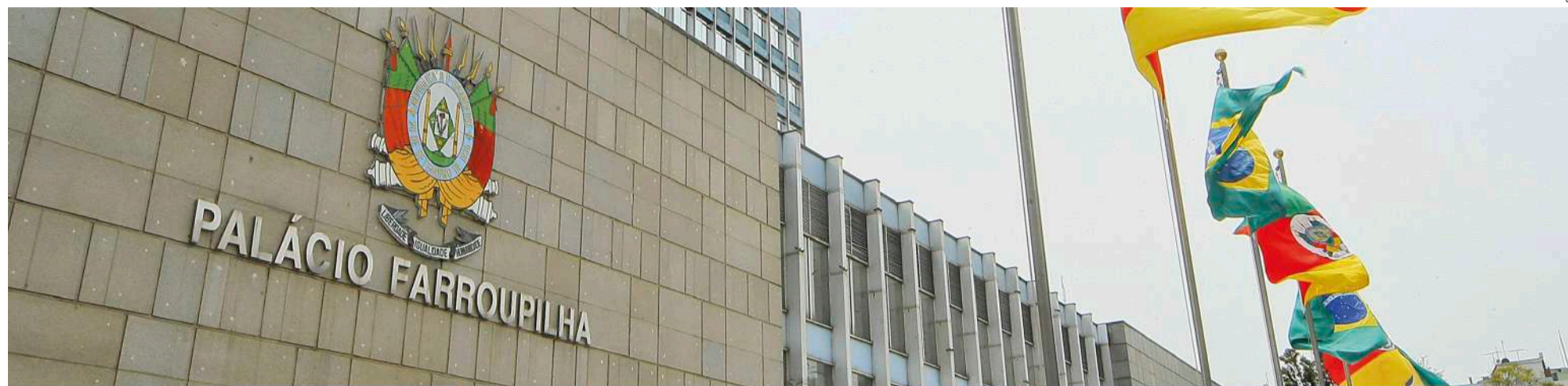

Álvaro Becker, Duda Pompermayer, Guilherme Pasin, Jumar Carvalho, Neri Mazzochin, Rafael Fantin e Taty Martins são os candidatos de Bento para deputado estadual. Eles irão disputar os votos dos mais de 91 mil eleitores aptos para exercer a cidadania

Especial | 4

Vereadores discutem e alterações no Plano Diretor perdem espaço

Câmara Bento



Sessão após sessão, o PLC entra no campo de críticas entre os vereadores Agostinho Petrolí e Anderson Zanella, na Câmara de Bento

Política | 3

Cadê meu remédio?

Farmácias enfrentam falta de medicamentos importantes para cidadãos

Farmacêutica explica que as restrições da China contra a COVID-19 e a guerra entre Rússia e Ucrânia estão entre os causas

Saúde | 2

Prisão

Polícia Civil de Bento realiza ação contra o tráfico

A iniciativa teve como foco o bairro Nossa Senhora da Saúde e resultou na prisão de dois indivíduos de 27 e 46 anos

Segurança | 8

Prefeitura recebe Ação contra projeto de venda de sete áreas verdes



Acervo SERRANOSSA

Geral | 8

Validade: 26/8/2022, enquanto durarem os estoques. Fotos Ilustrativas

Só Hoje **super apolo**
AQUI VOCÊ É DE CASA

Atualle Neutro Max Folha Dupla
Papel Higiênico Atualle F.D 20m com 12 rolos **7,99** cada

Lokal Cerveja Lokal 473ml. **2,49** cada

BEBA COM MODERAÇÃO

FESTIVOS FARRUPIHAS
2022

Anias do Gaúcho

Rio Grande, Terra de muitas Terras

07 A 20 DE SETEMBRO - BENTO GONÇALVES

GALPÃO CRIOULO . PARQUE DE RODEIOS . ABCTG

Associação Bento-gonçalvenses da Cultura Tradicionalista Gaúcha
www.facebook.com.br/abctgrs

REALIZAÇÃO: ABCTG, GOV. RS, CULTURA PARA TODOS, 112 ANOS, BRIGADA MILITAR, SESC, Fecomércio RS/NA, CORSON, GOV. DO ESTADO RIO GRANDE DO SUL

Remédios de menos

A falta de medicamentos no Brasil afeta usuários e traz problemas para a economia

Dois principais fatores agravam a crise: as restrições da China em razão da COVID-19 e a guerra entre Rússia e Ucrânia

Lucas Marques

A falta de medicamentos nas prateleiras de farmácias públicas e particulares é uma realidade em Bento Gonçalves e diversas cidades do país. Além das farmácias, hospitais e unidades de saúde também são afetadas. A farmacêutica bioquímica, especialista em Farmácia Clínica, Ana Paula Ambrosi Fontoura explica que isso ocorre por dois principais motivos: o Brasil tem dependência da importação de mais de 90% dos Insumos Farmacêuticos Ativos (IFAs), principalmente da China. No caso de aumento nos números de COVID-19 no país asiático, o governo instaura o lockdown, parando cidades inteiras, sendo assim, fechando fábricas e laboratórios. O segundo motivo é a guerra entre Rússia e Ucrânia, o que compromete a cadeia logística das exportações e importações.

Essa "dependência" brasileira de produtos chineses tem a ver com a economia que o país asiático proporcionou. "Nos anos 1990, houve uma queda das proteções tarifárias à importação

de produtos. Com isso, os insumos asiáticos começaram a ser ofertados a preços muito baixos e acabaram dominando o mercado", afirma Ana. No início da produção de vacinas contra a COVID-19, percebeu-se a falta de insumos vindos da China, o que afetou a cadeia de produção e retardou a vacinação dos brasileiros.

Segundo Ana, em uma pesquisa feita pela Confederação Nacional dos Municípios, as faltas mais relatadas foram de antibióticos, analgésicos, anti-histamínicos, mucolíticos e até soro fisiológico, e contrastes para exames de imagem. Para reverter a situação, a sociedade farmacêutica tem se organizado para encontrar soluções. "A Associação Brasileira da Indústria de Insumos Farmacêuticos já entregou para o Ministério da Saúde e Ministério de Ciência e Tecnologia um levantamento das 50 moléculas estratégicas para a saúde pública no Brasil a partir de um recorte do consumo privado de medicamentos, que representa 30% do mercado", destaca. Com a falta de medicamentos, há a falta de clientes. "O prejuízo desse cenário para o varejo farmacêutico acaba impactando a todos, mas empresas pequenas sofrem muito mais, por muitas vezes não terem uma estrutura de reatuação para manter o negócio."

Mesmo sem a quantidade de medicação ideal, a população



ainda assim precisa estar medicada, afinal, esses remédios salvam vidas. No quesito substituição, Ana orienta que todos procurem os seus médicos, seja particular ou na unidade básica de saúde. Apenas o profissional poderá fazer a alteração adequada. "Essa interação entre os profissionais da saúde sempre é muito benéfica para os pacientes, ainda mais em momentos como o que estamos vivendo", salienta a farmacêutica.

Segundo a secretária de Saúde de Bento Gonçalves, os principais itens faltantes nas prateleiras do SUS são: Amoxicilina suspensão, Amoxicilina 500mg + clavulanato 125mg comprimido, Azitromicina suspensão, Dextrofeniramina xarope, loratadina xarope, soro fisiológico 500ml injetável, levodopa + carbidopa comprimido - comprados desde o início do ano, mas sem previsão de entrega por parte dos fabricantes. "Os médicos fazem a substituição por medicamentos similares. Não há prejuízo para os pacientes", diz a nota oficial da prefeitura.

Fruteira São Roque

Av. São Roque, 363 | Fone: (54) 3451-1370

NÃO TEMOS FILIAL **ABERTA TODOS OS DOMINGOS**

A sua fruteira!

Leite Longa Vida Languiru (1 Litro) R\$ 3,99 un	Ponta de Peito Bovina R\$ 21,90 Kg	Aglha Bovina Tradicional R\$ 22,90 Kg	Coxa e Sobrecoxa de Frango Temperada R\$ 10,99 Kg	Salsicha R\$ 8,99 Kg	Presunto Languiru Fatiado R\$ 22,90 Kg	Queijo Santa Clara Fatiado R\$ 42,90 Kg	Kit Coca Cola Mais (2 Litros) R\$ 11,97 un	Café Bom Jesus Almofada (500g) R\$ 13,99 un
Água Sanitária QBoa 1 Litro R\$ 3,19 un	Coxão de Fora Bovino em Bife R\$ 34,90 Kg	Costela Bovina de Segunda R\$ 26,90 Kg	Carrê Suíno R\$ 12,90 Kg	Arroz Super Ecco 5 kg R\$ 16,97 un	Feijão Preto Azulão 1 kg R\$ 4,69 un	Maionese Oderich Sachê (200 g) R\$ 1,89 un	Fugini Molho de Tomate Tradicional 300g R\$ 1,49 un	Erva Mate Rei Verde Pacote 1kg R\$ 9,99 un
Amaciante Girando Sol 2 Litros R\$ 5,79 un	Melão Espanhol R\$ 4,99 Kg	Mamão Formosa R\$ 7,95 Kg	Manga Tommy R\$ 4,99 Kg	Couve Chinesa R\$ 3,29 un	Chicória R\$ 1,75 un	Banana Caturra R\$ 2,99 Kg	Heineken Latão 473 ml (Quente) R\$ 4,89 un	Batata Inglesa Branca de Primeira e Tomate Longa Vida R\$ 2,99 Kg
Papel Toalha Stylus 2 Rolos R\$ 3,19 un	Cenoura e Beterraba R\$ 2,58 Kg	Bergamota Montenegrina R\$ 2,75 Kg	Brócolis Embalado R\$ 3,25 un	Laranja de Suco R\$ 1,49 Kg	Abacaxi Pérola R\$ 3,90 un			

OFERTAS VÁLIDAS PARA SEXTA-FEIRA (26/08) ou ENQUANTO DURAREM OS ESTOQUES.

Envie uma mensagem e receba diariamente nossas promoções **NOVO NÚMERO! 9 9656-9853**

Na Câmara

Plano Diretor cria atrito entre vereadores e melhorias ao projeto ficam de lado

Agostinho Petrolí, do MDB, e Anderson Zanella, do PP, a cada sessão discutem os trâmites do projeto na Câmara e seus méritos, mas melhorias ainda não surgiram

Lucas Marques

Semana após semana, a revisão do Plano Diretor de Bento Gonçalves gera mais discussões, principalmente, na Câmara de Vereadores, local em que o projeto de lei complementar 10/2022 se encontra no momento, aguardando emendas. Porém, o que mais chama atenção é a queda de braço entre dois vereadores: Agostinho Petrolí (MDB) e Anderson Zanella (PP).

Na sessão do dia 22/08, Petrolí, após pedir várias vezes que administração pública encaminhasse o projeto ao Legislativo, solicitou ao prefeito a retirada do PLC. "Ao meu ver, tem um erro grotesco nesse projeto encaminhado: não está obedecendo as formas de encaminhamento. Tudo que devia preceder, antepor-se ao encaminhamento, não aconteceu", afirmou.

Ele reclamou que a revisão traz apenas questões pontuais, mudanças específicas, e se disse não satisfeito ou convencido com a proposta

que a prefeitura tem apresentado. Ele também afirma que faltam informações no projeto. "Nele deveria constar dados populacionais, estatísticas econômicas, educacionais, de saúde, entre outros. Mas o que o nosso Plano Diretor hoje vigente apresenta? Somente conceituação e orientações de como realizar certa atividade, o que pode ser feito, alguma orientação de como elaborar projetos de construção civil [...]", enfatizou. O vereador também voltou a ressaltar que o PLC que propõe alterações ao Plano Diretor é baseado em uma ata de reunião de 2019 e criticou a prefeitura por não apresentar sugestões de alteração próprias.

Na mesma sessão, Anderson Zanella ocupou a tribuna e rapidamente respondeu o colega, afirmando que o emedebista talvez sofra de 'amnésia seletiva'. "O senhor, vereador, em muitas sessões veio aqui [tribuna] pedir para o prefeito encaminhar o Plano Diretor para essa casa [...] fez coro para que se mandassem as modificações que ora o senhor reclama de 2019. Faça o que eu digo, mas não faça o que eu faço", afirmou Zanella exaltado.

Outra crítica de Zanella ao colega é o fato da criação de emendas. Para ele, é papel dos parlamentares irem ouvir suas comunidades para saber de demandas e indicações a serem anexadas ao projeto. Vale lembrar que os vereadores têm até o dia 31 de agosto para apresentar



Fotos: Câmara Bento



criar emendas ao PLC. Apontando para Petrolí, Zanella foi enfático. "Está na hora do senhor fazer o seu trabalho, porque o senhor foi eleito para isso [...] é só ir até ela [comunidade], ouvir ela e apresentar emenda."

Após, a 'conversa' entre os parlamentares ficou mais acirrada quando ambos pediram questão de ordem. Petrolí devolveu a amnésia para Zanella, afirmando que o vereador esqueceu que o início de seu pronunciamento destacava que sim, ele solicitava o encaminhamento do Plano, mas um projeto mais completo, não o atual. "Eu acho que tem que saber respeitar opiniões contrárias, coisa que ele nunca faz e nunca respeita. Ele

parte direto para o ataque e para a ofensa", disse.

Zanella defendeu que o projeto segue tudo o que está na lei, inclusive o fato de as Audiências Públicas acontecerem após as emendas protocoladas – ponto também criticado por Petrolí. "A qualquer momento, tendo passado essas alterações, sugestão de alteração pelo Complan, então o Executivo encaminha a essa Casa e essa Casa realiza as devidas Audiências Públicas com as devidas emendas", explicou.

As audiências Públicas serão realizadas em 08/09, às 18h30, no salão da comunidade 8 da Gracema; 12/09, às 18h30, no Anfiteatro da Casa das Artes; 15/09, às 18h30, na Câmara de Vereadores.

Federal, mas de Bento

Prefeitura propõe a elaboração de projeto para duplicar BR-470

O projeto encaminhado para aprovação dos vereadores compreende o trecho que vai do acesso principal ao distrito do Vale dos Vinhedos até o acesso do distrito de Faria Lemos (km 208,6 ao km 219,1)

Na última segunda-feira, 22/08, o prefeito Diogo Segabinazzi Siqueira esteve na Câmara de Vereadores apresentando o projeto que autoriza a contratação de empresa especializada para elaboração de estudos e projetos básicos de engenharia para a duplicação e melhoria da segurança na BR-470.

O projeto encaminhado para aprovação dos vereadores compreende o trecho que vai do acesso principal ao distrito do Vale dos Vinhedos até o acesso do distrito de Faria Lemos (km 208,6 ao km 219,1).

Neste local, o tráfego urbano e o tráfego de longa distância se conflitam. A falta de interseções em desnível para os principais acessos ao Município prejudicam a fluidez e a segurança do trânsito.

"A BR-470 é uma estrada que é quase uma perimetral de Bento Gonçalves. As pessoas que trafegam da zona norte para zona sul, acabam pegando essa estrada. Ela se constitui como uma via importante para o cidadão de Bento e todos sabem a dificuldade de atravessar, principalmente em períodos de pico. Precisamos ter o projeto executivo para buscar recursos para duplicar a estrada. Por isso, hoje entregamos para tramitação na Câmara de Vereadores e debate, esse projeto", destacou o prefeito na fala aos parlamentares.

O projeto será tramitado na Câmara de Vereadores e posteriormente colocado em votação. O secretário de Governo, Henrique Nuncio, e de Esportes e Desenvolvimento Social, Eduardo Viríssimo, acompanharam a apresentação.



Câmara Bento

PAGUE SUAS COMPRAS EM 3X NO CARTÃO PARCELAMENTO DISPONÍVEL PARA COMPRAS ACIMA DE R\$ 200,00

VISA, mastercard, BANIRI compras, elo

PRESTIGIE O Vinho, Suco E O Espumante DA SERRA GAÚCHA

super apolo

AQUI VOCÊ É DE CASA

Ofertas válidas dia 26/8/2022, enquanto durarem os estoques. Fotografias ilustrativas.

<p>Maminha bovina vácuo kg.</p> <p>44,90, kg</p>	<p>Patinho bovino pedaço kg.</p> <p>34,90, kg</p>	<p>Carré suíno pedaço resfriado kg.</p> <p>12,90, kg</p>	<p>Galo congelado kg.</p> <p>4,99, kg</p>	<p>Filé Cascudinho do Mar Le Gour 400g.</p> <p>9,90, cada</p>
<p>Cerveja Lokal 473ml.</p> <p>2,49, cada</p>	<p>Cerveja Wrozka 2 litros. Pilsen.</p> <p>16,90, cada</p>	<p>Vinho Aurora Varietal 750ml.</p> <p>19,90, cada</p>	<p>Dual pack Pepsi 2 litros + Guaraná Antarctica 2 litros.</p> <p>11,50 Cada</p> <p>COMPRE 3 UN. PAGUE 9,90 cada</p>	<p>Panettone Tommy 400g. Frutas ou chocolate.</p> <p>13,90, cada</p>
<p>Biscoito Renata 360g. Maria, Leite, Água e Sal ou Coco.</p> <p>3,99, cada</p>	<p>Crema de Leite Piracanjuba 200g.</p> <p>2,49, cada</p>	<p>Feijão preto Ondão 1kg. Fora de tipo.</p> <p>3,99, cada</p>	<p>Papel Higiênico Atualle 20m. com 12 rolos.</p> <p>7,99, cada</p>	<p>Água Sanitária Girando Sol 2 litros.</p> <p>3,99, cada</p>

O desconto das promoções é dado diretamente no caixa. As ofertas aqui anunciadas não se aplicam para as compras online.

Quem vem aí?

Bento Gonçalves tem sete candidatos a deputado estadual e a chance de ocupar um espaço importante no Legislativo gaúcho

Entre os candidatos estão dois atuais vereadores, um ex-prefeito, um ex-vereador, empresário, Delegado e apenas uma mulher

Lucas Marques

Atualmente, Bento Gonçalves não tem representantes na Assembleia Legislativa do Rio Grande do Sul. Mesmo com uma população que ultrapassa os 120 mil habitantes e mais de 91 mil eleitores aptos, a cidade não consegue eleger parlamentares para representá-la em Porto Alegre. Porém, isso não impede que Bento tenha candidatos que, eleição após eleição, tentem ocupar esse espaço importante. Afinal, é a oportunidade de levar demandas da cidade e região para serem vistas pelos parlamentares de outras localidades do RS e, é claro, pelo governo do Estado.

Mas qual é a função de quem ocupa do cargo de deputado estadual? Pode-se pensar que as funções são iguais às dos deputados federais, porém, enquanto os federais 'cuidam' do Brasil, os estaduais ficam limitados às ações do seu Estado.

Atualmente, o povo gaúcho conta com 55 parlamenta-

res, que têm a tarefa de propor projetos de lei para o Estado, os quais não podem ser conflitantes com a legislação federal e municipal. Também é função dos deputados estaduais apontar incoerências legais ou administrativas, solicitar alterações governamentais, questionar determinados gastos e propor a reestruturação de gastos.

Cabe ainda a esses políticos realizarem a fiscalização do Executivo de seu estado, representado pelo governador. Ou seja, os deputados estaduais podem convocar o governador e os secretários estaduais para prestarem esclarecimentos caso seja necessário e também podem mobilizar outros órgãos estaduais para realizarem investigações que tenham como alvo o governo.

Os próprios deputados estaduais podem abrir uma Comissão Parlamentar de Inquérito (CPI) e realizar uma investigação do governo estadual. Se alguma irregularidade for identificada, eles podem iniciar um processo de impeachment para o governador ou vice-governador, assim como acontece na Câmara dos Deputados em nível federal.

Em 2022, Bento conta com sete candidatos que tentarão conquistar os votos da população, entre os quais estão seis homens e uma mulher.



Álvaro Becker (Podemos)

Mais conhecido como Delegado Becker, o candidato tem 65 anos e concorre a uma eleição pela segunda vez. Em 2020, concorreu à prefeitura de Bento Gonçalves, ficando em sexto lugar com 1.943 votos. Para o TSE, Becker declarou R\$ 1.297.541,81 em bens.



Neri Mazzochin (PTB)

Ex-vereador de Bento, Neri Mazzochin tem 56 anos e é o candidato do PTB a uma vaga na Assembleia Legislativa. Ele tentou retornar à Câmara em 2020, mas recebeu 552 votos e não foi eleito. Para o TSE, Neri Mazzochin declarou R\$ 485.149,99 em bens.



Duda Pompermayer (União)

O professor de História Eduardo Pompermayer tem 33 anos e foi eleito ao Legislativo de Bento Gonçalves nas Eleições de 2020, obtendo 1481 votos. Ele foi o quinto candidato mais votado. Para o TSE, Duda Pompermayer declarou R\$ 114.400,00 em bens.



Rafael Fantin (PSD)

Conhecido como Dentinho, o ex-jogador de vôlei e empresário, de 44 anos, foi eleito vereador de Bento Gonçalves em 2020 com 926 votos. Em 2018, concorreu a deputado estadual, mas não se elegeu. Para o TSE, Dentinho declarou R\$ 865.794,01 em bens.



Guilherme Pasin (PP)

Guilherme Pasin, de 39 anos, é um rosto conhecido dos bento-gonçalvenses. Ele foi prefeito da cidade de 2013 a 2020. Em 2016, foi reeleito com percentual de 65,62%, somando cerca de 44 mil votos. Para o TSE, Pasin declarou R\$ 1.046.129,64 em bens.



Taty Martins (PSB)

A única mulher de Bento Gonçalves a concorrer a uma cadeira na Assembleia Legislativa gaúcha, Tatiana Martins, conhecida como Taty, tem 48 anos e atualmente atua como técnica de Enfermagem. Para o TSE, Taty Martins declarou R\$ 65.537,00 em bens.



Jumir Carvalho (União)

O empresário Jumir Carvalho tem 56 anos e é candidato a deputado estadual pela primeira vez. Em 2020, ele concorreu a vereador de Bento Gonçalves, mas recebeu 355 votos e não se elegeu. Para o TSE, Jumir Carvalho declarou R\$ 1.031.000,00 em bens.

HISTÓRIA

O último deputado estadual que Bento Gonçalves teve na Assembleia Legislativa foi Alexandre Postal, do MDB, que concluiu seu mandato em 2018.

Fato curioso é que, por cinco Eleições, Postal foi candidato pela cidade de Guaporé. Entretanto, em 2014, mudou seu domicílio eleitoral para Bento Gonçalves, se candidatou a deputado estadual e se elegeu com 44.856 votos.

Atualmente, Postal é presidente do Tribunal de Contas do Estado (TCE) e tem mandato até 2023.

Cartão Sicredi Black, o cartão ideal para o investidor

A combinação entre praticidade e eficiência, com benefícios exclusivos e muitas facilidades.



Com o Sicredi Mastercard Black você pode ir além, aproveitar **novas oportunidades e experiências únicas**.



Isenção de anuidade para valores investidos acima de R\$ 200 mil na cooperativa ou conforme média de consumo no cartão.



Mais de 1 milhão de pontos de WiFi, com **conexão gratuita** e ilimitada, espalhados em restaurantes, aeroportos, hotéis, arenas, estádios e aeronaves.



Programa de recompensas para trocar pontos por produtos e serviços*.



Acesso isento e ilimitado a 1000 **salas VIP** em todo o mundo**, para titulares e acompanhantes.



A cada compra realizada, você recebe na fatura o retorno em **cashback** referente a 1,15%, com percentual atrelado à cotação do dólar em R\$ 5,20.



*Pontuação mínima acumulada para solicitar resgates é de 7 mil pontos.

** Única sala que possui restrições e limites para acompanhantes é a Sala Vip de Guarulhos.



SUPERMERCADOS
ANDREAZZA

aniversário pra toda família

OFERTAS EXCLUSIVAS PELO APP *Meu* **A**



Café Melitta
Extra Forte ou
Tradicional
500g - cada
16,99



Pão de Forma
Panitts
400g - cada
3,99



Refrigerante
Coca-Cola
Original
2 litros - cada
5,89



Shampoo Palmolive
350ml - cada
Exceto Anticaspa, Colágeno,
Hialurônico e Kids
5,99

UMA
SUPER
OFERTA
POR DIA
NO **APP**

LOJA
ABERTA
AOS
DOMINGOS*

Óleo de Soja
Vila Velha
ou Vitaliv
900ml - cada

6,95



MEU ANDREAZZA
Tá na sua mão
economizar ->



Ofertas válidas somente para as lojas de Bento Gonçalves no dia 26 DE AGOSTO DE 2022 ou enquanto durarem os estoques (24 un/kg por loja). Consulte quantidade máxima por cliente diretamente no aplicativo Meu Andreazza. Imagens meramente ilustrativas. *Somente a loja da Saldanha Marinho abre aos domingos. Das 8h às 20h sem fechar ao meio-dia.

Baixe agora mesmo

GET IT ON
Google Play

Download on the
App Store

Super Ofertas
FINAL DE SEMANA

IMAGENS ILUSTRATIVAS
OFERTAS VÁLIDAS PARA 26, 27 E 28 AGOSTO DE 2022.

 R\$ 35,90 KG COXÃO DE FORA	 R\$ 34,90 KG CHULETA DE GADO	 R\$ 19,99 KG CARNE MOÍDA DE SEGUNDA	 R\$ 19,90 KG FILÉ DE FRANGO CONGELADO	 R\$ 14,99 KG SALSICHÃO LANGUIRU
 R\$ 11,99 KG COXINHA DA ASA DÁLIA 1KG	 R\$ 24,90 KG COSTELA JANELA FRIBOI	 R\$ 9,90 KG FRANGO INTEIRO AGROSUL	 R\$ 4,49 UND LEITE INTEGRAL SANTA CLARA 1L	 R\$ 1,99 UND CERVEJA ESTRELLA GALICIA 269 ML
 R\$ 4,93 UND REFRIGERANTE SUKITA 2L	 R\$ 12,99 UND AGUARDENTE VELHO BARREIRO 910ML	 R\$ 15,99 UND CAFÉ 3 CORAÇÕES 500G	 R\$ 3,49 KG MASSA DIANA C/OVOS 500G	
 R\$ 2,99 KG BATATA INGLESA BRANCA	 R\$ 3,99 KG TOMATE LONGA VIDA	 R\$ 12,99 UND OVOS NICOLINI BRANCOS C/ 20 UND	 R\$ 13,99 UND PAPEL HIGIÊNICO DUETTO C/ 12 ROLOS	

Carbonera supermercado
@carbonermercado
Supermercado Carbonera
Rua Marques de Souza, 492 | Bairro São Francisco, BG
FAÇA SUAS COMPRAS PELO WHATSAPP - 99624.2933

SITRACOM presente no Seminário sobre os desafios da política industrial



Atentos ao diagnóstico dos problemas da indústria brasileira e gaúcha, diretores do Sindicato dos Trabalhadores na Indústria da Construção Civil e do Mobiliário – SITRACOM-BG participaram do seminário Futuro da Indústria: Desafios da Política Industrial, que aconteceu na quinta-feira (18), no auditório do Sindipolo, em Porto Alegre. A atividade, promovida pela IndustriALL-Brasil, reuniu trabalhadores de diversos setores industriais e foi o primeiro de 11 encontros setoriais, que estão previstos para acontecer em diversos estados.

O panorama da Indústria no Brasil e no RS foi apresentado pelo Técnico do Departamento Intersindical de Estatística e Estudos Socioeconômicos (Dieese), Douglas Ferreira, que enfatizou que falar da indústria e falar da vida das pessoas. De acordo com os dados apresentados pelo economista, o setor corresponde a 7,1 milhões de trabalhadores, 22% do PIB do país, 21,2% do emprego formal e 20,3% da massa salarial do Brasil. O Rio Grande do Sul ocupa o 5º lugar no

PIB industrial do país e 4º de modo geral. A participação da indústria no emprego é de 22%.

A Presidente do Sitracom, Adriana Machado de Assis, comenta que na oportunidade chamou a atenção dois dados. "Um sobre a desindustrialização que ocorre no país nas últimas décadas, onde 17 empresas são fechadas por dia. Outro foi sobre o efeito multiplicador da indústria, onde a cada R\$ 1,00 investido, o retorno é de R\$ 2.63", destaca. Em sua fala, Adriana Machado de Assis, defendeu a necessidade de valorizar a mulher dentro indústria. "Nós sempre ganhamos menos e somos as primeiras a ser demitidas", destacou.

Durante o evento foi apresentado um conjunto de diretrizes proposto pelo movimento sindical para orientar o governo nacional sobre a elaboração de políticas, programas e ações para o desenvolvimento produtivo e tecnológico brasileiro. O "Plano Indústria 10+", propõem como diretrizes: criação e articulação da demanda social; fortalecimento produtivo, inovação e modernização tecnológica; política tributária, macroeconômica, de financiamento e de comércio exterior; gestão e controle social. O documento foi assinado pela IndustriALL-Brasil e as centrais sindicais.



BENTO

IV FESTIVAL DE BALONISMO

08 a 11 setembro

Fundaparque
Parque de Eventos

Saiba mais em bento.tur.br

Sexta

15h Abertura
16h Voo dos balões
18h e 21h Shows
20h Nightglow

Sábado

12h Abertura
16h Voo dos balões
13h, 15h, 17h e 21h Shows
20h Nightglow

Domingo

12h Abertura
16h Voo dos balões
13h, 15h Shows
18h Encerramento com show da banda VERA LOCA

ORGANIZAÇÃO



Bento
CAPITAL DO VINHO
Pura Inspiração

REALIZAÇÃO TÉCNICA



CASA VALDUGA
DESDE 1875

GIORDANI
TURISMO

APOIO



História de sucesso

Há dez anos, a Merco Consultoria vem ajudando e inspirando empresas e empresários a voarem mais alto

Ao longo de dez anos de história, Merco se tornou referência no gerenciamento de negócios das mais diversas áreas, mostrando dados acurados que auxiliam gestores a planejarem o futuro de suas empresas de forma assertiva

Neste mês de agosto, a Merco Consultoria, de Bento Gonçalves, completa dez anos de uma trajetória de sucesso. A empresa presta consultoria gerencial e administrativa a negócios dos mais diversos segmentos, contribuindo e inspirando pessoas e organizações a serem o melhor que elas podem ser.

A Merco surgiu de uma visão inovadora dos então colegas de trabalho Joice de Souza e Magnus Riviera Gomes. Formados em Ciências Contábeis, Joice e Magnus trabalhavam como contadores na Real Assessoria Empresarial, hoje grande parceria da Merco. "Nós percebíamos uma demanda de assessoria administrativa dos próprios clientes da Real e de outros empresários que conhecíamos. Vimos essa necessidade de os gestores entenderem

melhor os processos e resultados de seus negócios", recorda Joice, mas "era uma dificuldade fazer as empresas entenderem que tinham essa necessidade e que poderíamos ajudar elas a desenvolver o seu negócio", complementa Magnus.

Desse entendimento de mercado, começaram a surgir oportunidades para trabalhar com algumas empresas. Ao longo do tempo, com o amigo Rômulo de Freitas, o número de interessados nos serviços começou a subir expressivamente. "No início atendíamos à noite e aos fins de semana, conciliando nosso trabalho na Real. Depois percebemos que poderíamos seguir somente no ramo de consultoria", conta a empresária.

Assim, o apadrinhamento de Marcos Fracalossi, da Real Assessoria, apoiou a transição da empresa, tornando-se um grande parceiro da Merco Consultoria e atuando como conselheiro até hoje. Atualmente a empresa é formada por Joice, com MBA em Controladoria, Auditoria e Finanças, Mestre em Engenharia de Produção e Sistemas, e Magnus, também com MBA em Controladoria, Auditoria e Finanças, além de contar colaboradores com graduação em Ciências Contábeis e formações em especialidades que contribuem com o sucesso da Merco. Juntos, os profissionais formam

um time de excelência e autoridade no assunto.

Entre os serviços da Merco está o Planejamento Estratégico, uma ferramenta que auxilia os gestores a olharem estrategicamente aos dados de suas empresas, entendendo onde querem chegar e utilizando números para atingir esses objetivos. A empresa também oferece Controladoria e Gestão Financeira, indo para dentro dos negócios para organizar o fluxo de caixa, indicadores de liquidez e composição de endividamento. Ainda, a Merco atua com Valuation, que mostra aos empresários o verdadeiro valor de cada negócio, seja para auxiliar na compra ou venda de uma empresa, na separação de sociedades ou mesmo na captação de investidores.

"Percebemos a satisfação dos nossos clientes após a consultoria. A satisfação em ter números mais acurados e relatórios mais fidedignos em mãos. Quando entramos em uma empresa, percebemos que os empresários não têm conhecimento da parte técnica, não têm muita noção sobre a área administrativa e financeira", analisa Joice. "Então quando vamos para dentro da empresa e mostramos resultados efetivos - sobra de caixa, projeção futura de caixa, entre outros indicadores - os empresários conseguem ter uma dimensão maior de seu negócio,



Divulgação

A equipe da Merco Consultoria é formada por profissionais dedicados e que prestam um serviço atencioso aos seus clientes.

podendo pensar em investimentos ou redução de gastos, por exemplo", complementa a empresária.

Ao se inserir em uma empresa, a Merco identifica todos os pontos fortes e fracos do negócio, a fim de auxiliar na sustentabilidade daquele empreendimento. Com base nisso, além de atuar na consultoria, a Merco procura indicar melhorias também em outros setores, como gestão de pessoas. "Ao identificar dificuldades em algumas áreas, indicamos empresas parceiras no segmento de Gestão de Pessoas, Marketing, Planejamento Tributário, entre outros, a fim de ajudar a empresa a melhorar em todos os aspectos", ressalta Joice, aproveitando para agrade-

cer as sólidas parcerias firmadas ao longo desses dez anos de atuação.

O sócio-proprietário da Anderle Transportes, Cesar Anderle, ressalta os resultados que o trabalho da Merco proporcionou a sua empresa ao longo de anos de atuação conjunta. "A Merco evoluiu muito a minha empresa. Temos essa parceria desde setembro de 2012 e crescemos muito em controle desde então. Eu me sinto muito realizado e feliz por eles estarem junto de nós, nos alertando e nos fazendo ser melhores hoje, para alcançarmos os resultados amanhã", declara.

O grande objetivo da Merco, tanto através do seu braço de Gestão Empresarial quanto de Auditoria, é conseguir instigar

as empresas a evoluírem, a entenderem o que é melhor para o seu negócio, para que "juntos, alcancemos voos mais altos" - como reforça o slogan da empresa. "A trajetória da Merco é marcada por muitos aprendizados. No início tínhamos muita insegurança em relação ao mercado e à sustentabilidade do nosso negócio. Hoje vejo a Merco em um momento sólido, com uma gama de serviços que têm realmente auxiliado nossos clientes a serem o melhor que eles podem ser", finaliza a empresária. Sobre os planos, Magnus complementa que "para os próximos tempos, estamos criando, aperfeiçoando e consolidando métodos próprios, que já foram validados ao longo do tempo e vão poder trazer ainda mais segurança nos resultados que somos capazes de proporcionar para as empresas".



Telefone: (54) 3055.7088
Endereço: rua General Góes Monteiro, 218, 04, bairro São Francisco
E-mail: merco@mercogestao.com.br
Site: www.mercoconsultoria.com.br
Instagram: @mercoconsultoria

Sorteio de um iPhone 13

Baixe App

Meu Caitá e concorra!

CAITÁ SUPERMERCADOS

Alcatra bovina sem osso kg

39,98

Chuletão (filé simples bovino com osso) kg

34,90

Pernil suíno Reserva kg

10,98

Super Oferta

Coxa com sobrecoxa de frango dorsal kg

6,99

Super Oferta

Leite Santa Clara 1l

3,99

Santa Clara LEITE UHT INTEGRAL

Costelinha suína kg

17,99

Coxão mole bovino em pedaços kg

37,90

Bifes kg **39,90**

Linguiça suína Languiru kg

13,90

Lava-roupas sanitizante Omo 2,2kg

27,90

PREÇO ECONOMICO! OMO lavagem perfeita

Super Oferta

Açúcar cristal Euroçúcar 5kg

16,95

Açúcar Cristal

Cerveja Budweiser 473ml

3,99

Amaciante Mil Flores 5L

11,99

Óleo de soja Cocamar 900ml

7,99

Vinho tinto Maison de Ville 1,5L

19,98

Ofertas válidas em Garibaldi e Bento Gonçalves no dia 26/08/2022 ou enquanto durarem os estoques. Estoque de 1000 un/kg por produto. Limite de 6un ou 6kg por cliente. Fotos meramente ilustrativas. Proibida a venda de bebidas alcoólicas para menores de 18 anos.

Divirta-se com o Jogo dos 7 Erros na página 14

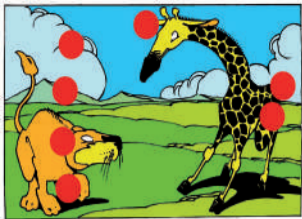

Solução

E	R	A	V	R	A	S	A	F	R	A	S
S	A	R	O	A	D	N	O	M			
A	X	E	S	H							
F	R	I	R	S	N						
H	A	V	L	O	V						
S	O	L	P	V	U						
O	A	R	S	A	L	O					
R	A	P	T	I	P	A					
O	S	S	E	S	E	O					
O	I	O	A	P	A						
O	D	O	X	O	L	A					
D	B	I	P	E	M	A					
V	A	R	E	S	A	F					
S	O	P	E	T	U	D					
U	S										

Polêmica

Prefeitura de Bento recebe ação contra projeto que inclui a venda de sete áreas verdes da cidade

O documento, encaminhado em 17 de agosto, tem apoio da Associação Ativista Ecológica, a AAECO, e já chegou ao Executivo

Lucas Marques

Na sessão do último dia 08/08, os vereadores de Bento Gonçalves aprovaram o Projeto de Lei Ordinária (PLO) 89/2022, encaminhado pela prefeitura. O PLO autoriza a alienação de 15 imóveis do município, incluindo sete áreas verdes. Conforme justifica a prefeitura no texto do projeto, os terrenos não teriam "utilidade" ao Poder Público e não haveria "demanda para implantação de equipamento público". Ainda conforme a proposta, os valores arrecadados com a alienação seriam utilizados nas "despesas de capital e/ou regime de previdência próprio dos servidores públicos".

No dia 17/08, o advogado Daniel Guedes Gonçalves entrou com uma Ação Civil Pública no Ministério Público (MP) contra a proposta, alegando que o prefeito Diogo Siqueira, ao sancionar o projeto, estará em conflito e descumprimento direto com o Art. 225 da Constituição Federal e da Lei Orgânica Municipal. O artigo trata que todos os cidadãos "têm direito a um meio ambiente ecologicamente equilibrado, bem de

uso comum do povo e essencial à sadia qualidade de vida". O documento tem apoio da Associação Ativista Ecológica (AAECO).

Entre os itens solicitados por Gonçalves está a abertura de Ação Civil Pública contra o prefeito Diogo para que seja impedida a sanção do PLO ou seja anulada caso já tenha ocorrido, e para que o chefe do Executivo preste esclarecimentos acerca da proposta.

No documento, Gonçalves defende que a ação, tanto da prefeitura de apresentar o projeto quanto da Câmara em aprová-lo, irá promover um desastre ambiental. "Pretende o Sr. prefeito [...] receber do Legislativo municipal uma carta branca e abrir um perigosíssimo precedente para promover futuramente a destruição do que resta da Mata Atlântica em todo território do Município", pontua.

O advogado também critica a falta de diálogo entre Executivo e comunidades, o que, para ele, caracteriza-se como um ato unilateral. No ofício, Gonçalves relembra recentes casos de crimes ambientais cometidos na cidade. O mais grave foi descoberto em fevereiro de 2022, quando um loteamento irregular, localizado às margens da BR-470, de aproximadamente 10 hectares, foi interditado. Na ocasião, um funcionário da prefeitura de Bento estava no local e está sendo investigado por sin-

dicância interna.

Em 12/08, o secretário de Governo de Bento, Henrique Nuncio, encaminhou ofício destinado à AAECO para exemplificar possíveis dúvidas sobre o PLO. No documento, Nuncio afirma que "não há nenhuma averbação que conste os lotes como áreas de preservação ambiental". O secretário também informou que as áreas em questão são espaços em que seriam construídas praças ou áreas esportivas, por exemplo, porém, suas localidades já possuem tais investimentos, por isso da alienação. Ele também explica que todos os projetos de construção passam por licenciamento ambiental e que, em caso de retirada de cobertura vegetal, é necessário fazer a reposição da área de vegetação suprimida.

Em resposta, o secretário-geral da AAECO, Gilnei Rigotto, encaminhou novo ofício destinado ao secretário de Governo em que solicita o mapa de todas as áreas verdes que fazem parte do grupo de terrenos do projeto. Assim, a entidade pretende analisar se as áreas devem ou não ser preservadas. "Perderia o próprio sentido a Prefeitura exigir os 30% de preservação do Bioma Mata Atlântica se nos casos futuros comessem a julgar que não é necessário realizar obras de interesse público e passassem a vender esses espaços", argumenta Rigotto.

A AAECO também encaminhou documento para a promotora de Justiça Carmen Lucia Garcia. Nele, a associação argumenta como a ação fere o artigo 225, citado anteriormente, defendendo que as áreas serão suprimidas pelos interesses privados e, conseqüentemente, logo darão espaço para construções.

A entidade também se diz insatisfeita com a justificativa do Executivo. "Questionamos também a temporalidade da ação e a justificativa do projeto, pois se hoje não existe 'demanda ou falta de utilidade' para essas áreas, não se sustenta essa tese daqui a vários anos onde a demanda crescerá exponencialmente, principalmente as áreas verdes", diz a nota assinada pelo secretário-geral Gilnei Rigotto.

Outro documento da instituição foi destinado ao prefeito Diogo Siqueira e questiona por que motivo as entidades defensoras do meio ambiente não foram chamadas para discutir o projeto. "Entendemos que deveria haver, no mínimo, Audiências Públicas para tal decisão, já que se trata de patrimônio público e áreas verdes que diretamente impactam na saúde e lazer das pessoas, bem como da fauna e flora local."

Segundo a assessoria de comunicação da prefeitura, a notificação já chegou ao Executivo e todas as informações requeridas estão sendo respondidas.

Segurança

Em menos de 10 minutos, três foragidos são presos em Bento

Na última terça-feira, 23/08, por volta das 16h45, a Polícia Civil, por meio da 1ª Delegacia de Polícia de Bento Gonçalves, com apoio de outras DP's da região, cumpriu mandados de busca e apreensão em cinco residências do bairro Nossa Senhora da Saúde.

A ação resultou na prisão de dois homens, um de 27 anos e outro de 43.

Após as buscas, foram apreendidos 26 buchas de cocaína, 10 comprimidos de ecstasy, 5g de MDMA, uma porção de maco-nha, uma balança de precisão com resquícios de cocaína, celulares, R\$1.300 em dinheiro e utensílios para embalar a droga.

Polícia Civil de Bento prende suspeito de participar de assalto em Pinto Bandeira

Na tarde da quarta-feira, 24/08, a 2ª Delegacia de Polícia de Bento Gonçalves cumpriu mandado de prisão preventiva de um homem, de 31 anos. A prisão foi realizada no Centro da cidade.

Segundo informações da 2ª DP, o indivíduo participou de um roubo à mão armada em uma residência, ocorrido na cidade de Pinto Bandeira.

Após o registro da ocorrência, o homem foi encaminhado para o presídio e encontra-se à disposição da justiça.







GRAMADO E CANELA
04 DE SETEMBRO 2022



PARTICIPE!

HOTEL + INSCRIÇÃO
RESERVE SEU PACOTE

EM ATÉ 10X SEM JUROS

ESCANEE O QR CODE OU
ACESSE LAGHETTO.COM.BR/MEIAMARATONA2022

FECHA MÊS TERRASOL

NESTE SÁBADO ABERTO ATÉ AS 16H



TODA A LINHA YARIS 2023 COM AS TRÊS PRIMEIRAS REVISÕES GRÁTIS.



COROLLA XEi 2023 BÔNUS DE R\$6.000,00 no seu usado. OU TAXA 0% EM 12X NO CICLO TOYOTA.



HILUX SRV 4X4 AT COM AS TRÊS PRIMEIRAS REVISÕES GRÁTIS.

HILUX SR 4X4 AT

De R\$273.090,00

Por R\$245.781,00

*Branco Sólido

OFERTA EXCLUSIVA
PARA PRODUTOR RURAL



*Consulte condições de oferta e garantia no site.



Bento - (54) 3052.0707
Caxias - (54) 2992.9300

www.terrasoltoyota.com.br

JUNTOS SALVAMOS VIDAS. OFERTAS VÁLIDAS ATÉ 31/08/22 OU ATÉ DURAREM OS ESTOQUES. CAMPANHA 3 REVISÕES GRÁTIS NOS MODELOS: HILUX SRV 4x4 AT e TODA LINHA YARIS SEDA e HATCH 2023; BENEFÍCIO CONCEDIDO PARA COMPRAS REALIZADAS ENTRE 01 e 31 de Agosto de 2022, NAS CONCESSIONÁRIAS DO GRUPO TERRASOL NO RIO GRANDE DO SUL. A VALIDADE SE INICIARÁ A PARTIR DA EMISSÃO DA NOTA FISCAL DE COMPRA E SERÁ VÁLIDO POR 3 ANOS OU ATÉ Atingir os 30.000km, o que ocorrer primeiro. A PROMOÇÃO CONTEMPLA GRATUIDADE NOS ITENS PREVISTOS NAS REVISÕES DE 10.000Km, 20.000Km, 30.000Km, CONFORME O MANUAL DO PROPRIETÁRIO. O CUSTO DOS DEMAIS ITENS NÃO PREVISTOS NAS REVISÕES PREVENTIVAS DE 10.000Km, 20.000Km, 30.000Km, BEM COMO ADIVINDAS DE PROBLEMAS OCACIONADOS POR DANOS NO CARRO, MAL USO, ACIDENTES, ENTRE OUTROS, SÃO DE RESPONSABILIDADE DO PROPRIETÁRIO. PROMOÇÃO VÁLIDA APENAS PARA REVISÕES A SEREM REALIZADAS NA CONCESSIONÁRIA ONDE O VEÍCULO FOI ADQUIRIDO, MEDIANTE AGENDAMENTO PRÉVIO. SOB NENHUMA HIPÓTESE SERÁ ADMITIDO O RESSARCIMENTO DO VALOR EM DINHEIRO CASO A REVISÃO SEJA FEITA EM OUTRA OFICINA E/OU CONCESSIONÁRIO. A PROMOÇÃO É VÁLIDA APENAS PARA O PRIMEIRO PROPRIETÁRIO CUJO NOME ESTIVER NA NOTA FISCAL DO VEÍCULO NOVO, NÃO SE ESTENDENDO A OUTROS PROPRIETÁRIOS QUE POR VENTURA ADQUIRIAM O VEÍCULO. PARA TER DIREITO AO BENEFÍCIO É IMPRESCINDÍVEL APRESENTAÇÃO DO CONTRATO RECEBIDO, ASSINADO E CARIMBADO PELO GERENTE DE VENDAS DA CONCESSIONÁRIA. TOYOTA COROLLA XEi 2.0 FLEX 16V AUT. 0 Km R\$ 153.190,00 À VISTA OU FINANCIADO COM O BANCO TOYOTA NO PROGRAMA CICLO TOYOTA NAS SEGUINTES CONDIÇÕES: CDC (Crédito Direto ao Consumidor), PESSOA FÍSICA, COM ENTRADA DE R\$ 107.233,00 (70%) e 12 Prestações fixas de R\$ 4.021,94 ou com bônus de R\$6.000,00 na troca por um veículo usado, a escolha do consumidor. O bônus de R\$6.000,00 na troca é integralmente subsidiado pela concessionária autorizada Toyota e não está condicionado ao financiamento perante o Banco Toyota ou a aderência ao Ciclo Toyota. Taxa de juros pré-fixada de 0,00% ao mês (totalmente subsidiada resultando em 0% ao mês para o cliente durante o pagamento regular) equivalente a 0,00% ao ano + IOF (Imposto sobre Operações Financeiras) no valor de R\$ 960,45 + Registro de contrato base Estado São Paulo no valor de R\$ 245,82 + Cesta de Serviços sugerida base Estado São Paulo no valor de R\$ 550,00 + Tarifa de Confecção de Cadastro para início de relacionamento no valor de R\$ 550,00 incluídos no Total Financejado correspondente a R\$ 48.263,27. Valor Total a prazo de R\$ 155.496,27. Custo Efetivo Total (CET) de 9,52% ao ano. O atraso no pagamento acarretará na incidência de multa e juros de mora na forma das cláusulas de financiamento conforme disponível no site www.bancotoyota.com.br. LIQUIDACÃO ANTECIPADA NÃO Onerosa aplicável. Crédito sujeito à análise e aprovação. O CET apresentado é aplicável ao exemplo sugerido. PARA OS DEMAIS ESTADOS CONSULTE VALORES DE REGISTRO DE CONTRATO E CESTA DE SERVIÇOS E EFETUE NOVA SIMULAÇÃO NA CONCESSIONÁRIA TOYOTA. CAMPANHA VINCULADA À VALIDADE DO PROGRAMA CICLO TOYOTA. CONDIÇÕES SUJEITAS À ALTERAÇÃO SEM PRÉVIO AVISO. A ALTERAÇÃO DO MODELO DO VEÍCULO OU DE QUALQUER DAS CONDIÇÕES DO FINANCIAMENTO ACARRETERÁ NOVO CÁLCULO DO CET. A ALTERAÇÃO DO MODELO DO VEÍCULO OU DE QUALQUER DAS CONDIÇÕES DO FINANCIAMENTO ACARRETERÁ NOVO CÁLCULO DO CET. SAC Banco Toyota 0800 016 4155 ou entre um e-mail para contato@bancotoyota.com.br. Ouvidoria Banco Toyota (somente após atendimento pelo SAC): 0800-772-5877. Banco Toyota do Brasil S.A., Av. Jornalista Roberto Marinho, 85, 3º andar/SP-SP, www.bancotoyota.com.br. O nome "Seguro Vida Prestamista" é utilizado na oferta de seguros aos clientes Toyota, seguro que oferece as coberturas de morte ou invalidez permanente total por acidente. CONSULTE O MANUAL DO PROPRIETÁRIO OU www.toyota.com.br PARA MAIS INFORMAÇÕES. A TOYOTA OFERECE CINCO ANOS DE GARANTIA PARA TODA A LINHA SEM LIMITE DE QUILOMETRAGEM PARA USO PARTICULAR E, PARA USO COMERCIAL, CINCO ANOS DE GARANTIA OU 100.000 KM, PREVALECENDO O QUE OCORRER PRIMEIRO. CONSULTE O LIVRETO DE GARANTIA, O MANUAL DO PROPRIETÁRIO OU O SITE www.toyota.com.br PARA MAIS INFORMAÇÕES. ALÉM DO PERÍODO DE COBERTURA BÁSICA (DESCRITO NO MANUAL DO PROPRIETÁRIO), A TOYOTA DO BRASIL OFERECE COBERTURA DIFERENCIADA DA GARANTIA, ESTENDIDA POR 36 (TRINTA E SEIS) MESES, CONTRA DEFETOS DE FABRICAÇÃO E MONTAGEM PARA ALGUNS COMPONENTES DO SISTEMA HÍBRIDO (BATERIA HÍBRIDA, MÓDULO DE CONTROLE DA BATERIA HÍBRIDA, MÓDULO DE CONTROLE DE ENERGIA, INVERSOR/CONVERSOR), TOTALIZANDO 8 (OITO) ANOS DE GARANTIA, DESDE QUE REALIZADAS TODAS AS REVISÕES PERIÓDICAS NA REDE DE CONCESSIONÁRIAS AUTORIZADAS TOYOTA. O PERÍODO ADICIONAL DE COBERTURA DA GARANTIA CONTRA DEFETOS DE FABRICAÇÃO OU MONTAGEM DE ALGUNS COMPONENTES DO SISTEMA HÍBRIDO É DE 8 (OITO) ANOS OU 200.000 (DUZENTOS MIL) QUILOMETROS, O QUE PRIMEIRO OCORRER. FOTOS ILUSTRATIVAS.

Casttini
AMBIENTES PARA VIVER
54 3451 7773 | 3055 7774
www.casttini.com.br

A CLÍNICA DA FAMÍLIA BRASILEIRA
Dentistas Clínica Brasil
FABIANE BELLE CROISSI (R156)
(54) 3451 4671
Rua Marechal Deodoro, 31
Centro - Bento Gonçalves

OSWALDOCRUZ
LABORATÓRIO
54 3451 2599
Rua General Osório, 309,
sala 302, BG, RS

AGRO PET DOS ANJOS
AGROPECUÁRIA E PET SHOP
54 3453 3789
Rua Nelson Carraro, 440
Sala 01 | Bento Gonçalves | RS
lucianogdosanhos@gmail.com

Ipiranga
POSTO RAVANELLO
(54) 3451 6668
Rua 13 de Maio, 1000
São Bento - Bento Gonçalves
postoravanello@postoravanello.com.br

MERCADO NICHETTI
SANTA MARTA:
Rua Carlos Ranzi, 230, 54 3453 7911
BOTAFOGO:
Rua Fortaleza, 291, 54 3453 2208
SÃO FRANCISCO:
Rua Garibaldi, 431, 54 3454 2273

Mercadão da Fruta
Mais de 50 itens a preço único.
3453 1815 | 3454 2016
Rua Dante Larentis, 61
Cidade Alta - Bento Gonçalves

3G EXTINTORES
Três G do Brasil Extintores Ltda
www.tresgextintores.com.br
comercial@3gextintores.com.br
(54) 3451 6699

VENHA PLANEJAR SUA FUTURA MORADIA CONOSCO

Construtora Zanotto
SEGURANÇA E BEM-ESTAR PARA SUA FAMÍLIA
Rua Fortaleza, 138 - Sala 03
Bairro Botafogo - Bento Gonçalves
Whatsapp (54) 98406-3006
Fone (54) 3452-0506

Precisa alugar o seu imóvel?
Anuncie seu imóvel conosco e garanta um bom negócio!
Anuncie seu imóvel

Abra a câmera do seu celular para escanear o qr code.
(54) 3055-2599
www.tomasiimoveis.com.br
tomasi
Condomínios e Imóveis

GREPAR
54 3449 2466
Loja 1- Bairro Progresso
Loja 2- Av. Osvaldo Aranha
Loja 3- Centro
Loja 4- Bairro Jardim Glória
Loja 5- Bairro São Roque
Loja 6- Bairro Botafogo

pontual
ADMINISTRADORA DE IMÓVEIS (CRECI 21932)
Realizar o seu desejo de morar bem é o nosso maior compromisso!
(54) 3055 2200 | 3055 4400
Rua Marques de Souza, 302 Sala 02
Bairro São Francisco
atendimento@imoveispontual.com.br
www.imoveispontual.com.br

Lucimara B. Bonato
ADVOGADA | OAB/RS 98.202
Kelin S. B. Bolzan
ADVOGADA | OAB/RS 110.426
TRABALHISTA - INSS - ALIMENTOS - DIVÓRCIOS
INVENTÁRIOS - CONTRATOS - CONSUMIDOR - COBRANÇAS
54 99959 9512 | 54 98435 7252
Rua Visconde de São Gabriel, 392, sala 72,
Edifício São Gabriel, Cidade Alta, BG | 54 3125 0759

Fraporti Imóveis
CRECI 124.183-J
(54) 98114 8872
www.fraportiimoveis.com.br
Rua Naray J. Torresan, 09,
sala 05, bairro Maria Goretti
MANHATTAN RESIDENCIAL
2 dormitórios
Sacada aberta
Churrasqueira
Box de garagem
Brinquedoteca
Coworking
Espaço gourmet
Academia
Praça de convivência
OPCIONAL
Espera para água quente
Espera para ar condicionado split
Rebaxe em gesso
Piso Laminado
CONSULTE VALORES E CONDIÇÕES ESPECIAIS
RI. R.5 - 80.078
LANÇAMENTO NO BAIRRO PROGRESSO

Vagas da Semana
» Vendedor(a) de Vinhos
» Operador de Bordatriz
» Auxiliar de Carga e Descarga
» Gerente Comercial (Moveleiro)
» Operador de Máquina (CNC/Furadeira/Dobra/Borda)
Cadastre seu currículo

Confira mais vagas disponíveis em:
www.tomasirh.com.br
tomasi
RH
Abra a câmera do seu celular para escanear o qr code.

Pinusplac
VENDO terrenos para a indústria, no bairro Barracão, com toda a infraestrutura necessária. Financiamento direto. Desconto especial à vista. Contato: 3449 4444, (54) 99981 3000, (54) 9997 23122 ou (54) 99236 7635.
VENDO terrenos no bairro Barracão, ótima localização, condomínio fechado no Villaggio Toscana, com toda infraestrutura, com matrícula, em um belo local, seguro, calmo, com uma paisagem linda, em fase final das obras. Você pode financiar direto conosco com uma entrada e até 50 meses para pagar, valor a partir de R\$ 127.000. Preço à vista. Contato (54) 99981 3000, 98404 5302.
VENDO apartamento, no Edifício Resedá, no bairro Maria Goretti, em Bento Gonçalves, com um dormitório, sala/cozinha, área de serviço, banheiro, box de garagem, área total 55,674m², área privativa 41,872m², prédio de esquina. Valor R\$ 160.000. Preço especial à vista. Contato (54) 98404 5302, 99981 3000.
VENDO terrenos prontos para construir, financiamento direto em até 70 vezes. Loteamento Encosta do Sol. Avalio seu carro na entrada. Valor a partir de R\$ 90.000. Contato (54) 99981 3000 ou 3449-4444.
54 3449 4444
contato@pinusplac.com.br

PC VEÍCULOS
OFERTAS DA SEMANA
AMAROK EXTREME 3.0V6 DIESEL 2021 PRETA
COMPASS LONGITUDE 2.0 DIESEL 2019 BRANCA
HILUX SW4 3.0 SRV 4x4 2013 PRETA
HILUX CD SRV 3.0 AUT. 2014 PRATA
HILUX CD LIMITED 4x4 DIESEL 2015 BRANCA
S10 HIGH COUNTRY CD 2.8 DIESEL 2021 BRANCA
STRADA CS 1.3 FREEDOM 2021 CINZA
STRADA CD 1.3 FREEDOM 2022 PRATA
TRACKER 1.2 PREMIER 2021 PRETA
HONDA/PCX 150 SPORT COM ABS 2021 PRATA
KAWAZAKI/Z400 2020 CINZA
SUZUKI/GS 120 2017 AZUL
Tratores
TRATOR TYM 293 HIDROSTÁTICO 2011 350 HORAS
AGRALE 105 CV CABINADO 2015 2.400 HORAS
AGRALE 4100 4x4 2015 1.500 HORAS
AGRALE 575 4x4 2015 3.400 HORAS
AGRALE 4230 4x4 2013 1.900 HORAS
AGRALE 4118 4x4 2010 1.600 HORAS
ANTONIO CARRARO TIGRONE 5800 2018 380 HORAS
JOHN DEERE 5060 EN (FRUTEIRO) 4x4 NOVO VERDE
LANDINI 45 CV 4x4 2017 1.400 HORAS
LS R50 4x4 2019 340 HORAS
MASSEY FERGUSON 4707 4x4 NOVO VERMELHO
MASSEY FERGUSON 35 X -----
TOBATA 14CV COM CARRETA 4x4 ----- TRACIONADA
NEW HOLLAND TT55 4x4 NOVO AZUL
VALTRA A73 FRUTEIRO 4x4 2019 240 HORAS
YANMAR SOLIS 80CV 4x4 NOVO VERMELHO
YANMAR SOLIS 26CV 4x4 NOVO VERMELHO
YANMAR 1145 4x4 2014 1.500 HORAS
YANMAR 1155 4x4 2016 1.315 HORAS
YANMAR 1055 4x4 2016 580 HORAS
YANMAR 1055 4x4 2010 3.200 HORAS
Implementos
CONCHA E GARFO FRONTAL USADO
DISTRIBUIDOR DUPLIO 1.300 L USADO
PULVERIZADOR 300 LITROS USADO
RASPO BASCULANTE 1,50 NOVO
RASPO TRANSP. TRASEIRO 1,30 NOVO
ROTATIVA MEC-RUL 1,60 540 RPM USADA
(54) 3454 6554 | 99601 1280 Rua Guilherme Fasolo, 295, bairro Maria Goretti, Bento Gonçalves

Bairro Fátima
Casa alvenaria
2 pisos
R\$ 430.000
Bairro Botafogo
Casa mista
2 pisos
R\$ 250.000
Bairro Santa Marta
Casa mista
2 pisos
R\$ 530.000
www.oliparimoveis.com.br
54 3452 2612 - 3451 4145
Rua Barão do Rio Branco, 562,
Centro, Ed. Elízio Marangon, BG
(ao lado do antigo endereço)
Olipar Imóveis
Consultoria Imobiliária
CRECI: 37.460 | CRECI: 5.694

G'Dom MALHAS

CURSO GRÁTIS DE COSTURA INDUSTRIAL

VAGAS LIMITADAS

INÍCIO DAS AULAS: IMEDIATO
HORÁRIO: de segunda a sexta-feira, das 7h às 12h e das 13h às 17h
REQUISITOS: vontade de aprender a costurar e de ter uma profissão

Interessados devem enviar currículo para o e-mail peessoal@gdom.com.br ou comparecer na Malhas G'Dom (Rua Tietê, 568 B.Imigrante), de 2ª a 6ª feira em horário comercial.

EDITAL Nº 022/2022 – CONVOCAÇÃO DE AUDIÊNCIA PÚBLICA

O Prefeito Municipal de Monte Belo do Sul, no uso de suas atribuições legais, convoca a comunidade montebelense para a Audiência Pública para apresentação e discussão do Projeto de Lei da Lei de Diretrizes Orçamentárias – LDO e da Lei Orçamentária Anual – LOA, para o exercício de 2023, no seguinte local, data e horário: Local – Câmara Municipal de Vereadores; data – 6 de setembro de 2022; horário – 18h.

Monte Belo do Sul, 22 de agosto de 2022.

ADENIR JOSÉ DALLÉ
 Prefeito Municipal

TOMADA DE PREÇOS 011/2022

O Município de Monte Belo do Sul torna público que realizará “TOMADA DE PREÇO”, menor preço global. Objeto: Contratação de empresa especializada para prestação de assessoria técnica na área ambiental e florestal no Município de Monte Belo do Sul – RS. A data da realização do certame será dia 13 de setembro de 2022, às 9h (horário de Brasília). Edital e Anexos estão disponíveis no site <https://www.montebelodosul.rs.gov.br/>. Informações adicionais, pelo telefone (54) 3457 2051.

TOMADA DE PREÇOS 012/2022

O Município de Monte Belo do Sul torna público que realizará “TOMADA DE PREÇO”, menor preço global. Objeto: CONTRATAÇÃO DE SERVIÇOS DE PROJETO, PERFURAÇÃO, INSTALAÇÃO E FUNCIONAMENTO DE POÇO ARTESIANO TUBULAR, COMPREENDENDO BOMBAS DE ÁGUA E DEMAIS MATERIAIS E SERVIÇOS PERTINENTES. A data da realização do certame será dia 13 de setembro de 2022, às 14 horas (horário de Brasília). Edital e Anexos estão disponíveis no site <https://www.montebelodosul.rs.gov.br/>. Informações adicionais, pelo telefone (54) 3457 2051.

TOMADA DE PREÇOS 013/2022

O Município de Monte Belo do Sul torna público que realizará “TOMADA DE PREÇO”, menor preço global. Objeto: PRESTAÇÃO DE SERVIÇOS DE MANUTENÇÃO PREVENTIVA E CORRETIVA DOS EQUIPAMENTOS DE INFORMÁTICA, SERVIDORES, SERVIÇOS DE INSTALAÇÃO E CONFIGURAÇÃO DE SOFTWARE, SUPORTE DE REDE, SUPORTE A OUTLOOK, VIRTUALIZAÇÃO, MICROSOFT, LINUX, E FIREWALL APPLIANCE E SUPORTE TÉCNICO CONFORME AS NECESSIDADES DO MUNICÍPIO DE MONTE BELO DO SUL/RS. A data da realização do certame será dia 14 de setembro de 2022, às 9h (horário de Brasília). Edital e Anexos estão disponíveis no site <https://www.montebelodosul.rs.gov.br/>. Informações adicionais, pelo telefone (54) 3457 2051.

TOMADA DE PREÇOS 014/2022

O Município de Monte Belo do Sul torna público que realizará “TOMADA DE PREÇO”, menor preço global. Objeto: Aquisição de acessos de Internet via fibra óptica para o Município de Monte Belo do Sul – RS. A data da realização do certame será dia 14 de setembro de 2022, às 14h (horário de Brasília). Edital e Anexos estão disponíveis no site <https://www.montebelodosul.rs.gov.br/>. Informações adicionais, pelo telefone (54) 3457 2051.

G'Dom MALHAS CONTRATA:

**-AJUDANTE GERAL
 - CORTADORA DE ROUPA
 - COSTUREIRA
 - ENCARREGADA DE EXPEDIÇÃO**

Rua Tietê, 568, bairro Imigrante ou
 enviar currículo para o e-mail (peessoal@gdom.com.br)

Mecânica Automotiva
 Multimarcas
AMTEC
 54 3454 5876 | 98445 0713
autitecmultimarcas@hotmail.com
 Rua Florianópolis, 155
 Botafogo | Bento Gonçalves

Auto Lavagem
 Estética - Limpeza - Polimento e Cera
maná
 54 3702.1450 | 99936.5584
 99610.4091

OURIVES
 Pet Shop
 54 99665 2112
 Rua Amabile Campagnolo, 703,
 bairro Universitário, BG

MUNICÍPIO DE SANTA TEREZA

Resumo de Contratos:

Contrato nº 084/2022 – Chamamento Público - Credenciamento Nº 005/2022 - credenciamento de empresas interessadas em prestar Serviços de Topografia, no Município de Santa Tereza/RS. COLLA & DALLEGRAVE SERVIÇOS DE TOPOGRAFIA E PROJETOS DE ENGENHARIA LTDA. Valor total: R\$ 165,00.

Contrato nº 085/2022 – Chamamento Público - Credenciamento Nº 005/2022 - credenciamento de empresas interessadas em prestar Serviços de Topografia, no Município de Santa Tereza/RS. CENTRAL SUL TOPOGRAFIA E ASSESSORIA AMBIENTAL S/S LTDA. Valor total: R\$ 165,00.

Contrato nº 086/2022 – Chamamento Público - Credenciamento Nº 005/2022 - credenciamento de empresas interessadas em prestar Serviços de Topografia, no Município de Santa Tereza/RS. MEZZA AGRIMENSURA LTDA. Valor total: R\$ 165,00.

Contrato nº 087/2022 – DISPENSA DE LICITAÇÃO Nº 029/2022 - locação de um imóvel para disponibilizar moradia aos Policiais Militares que atuam no Município. MERCEDES PANIZZI BALDISSERA. Valor total R\$ 500,00.

Contrato nº 088/2022 – DISPENSA DE LICITAÇÃO Nº 030/2022- Contratação de Empresa para deslocamento de dois postes de energia elétrica, Estrada Rota Caminhos do Pão e do Vinho, na Linha Nova Esperança, no Município de Santa Tereza/RS. RGE SUL DISTRIBUIDORA DE ENERGIA S.A. Valor total estimado R\$ 12.845,16.

Contrato nº 089/2022 – DISPENSA DE LICITAÇÃO Nº 031/2022- Contratação de empresa especializada para realização de serviço de retífica com fornecimento de peças necessárias, no motor do caminhão Mercedes, placa BMG 6358. DISTRIBUIDORA MOTORS PARTS LTDA. Valor total R\$ 8.571,26.

Contrato nº 090/2022 – PREGÃO PRESENCIAL Nº 042/2022. Prestação de serviço de transporte escolar da rede municipal e estadual de ensino, no âmbito do município de Santa Tereza-RS. BRUVIL TRANSPORTES E VIAGENS LTDA. Valor total: R\$ 524,18.

Contrato nº 091/2022 – PREGÃO PRESENCIAL Nº 038/2022-Contratação de empresa especializada manutenção e suporte técnico para microcomputadores, notebooks, impressoras e nobreaks nas dependências dos prédios administrativos e escolas, bem como fornecimento de minutagem de ligações de telefonia fixa, interligação de prédios Municipais, escolas e fornecimento de link de acesso a internet. VS SERVIÇOS TECNOLÓGICOS EM INFORMÁTICA LTDA. Valor total: R\$ 1.500,00.

Contrato nº 092/2022 – PREGÃO PRESENCIAL Nº 038/2022-Contratação de empresa especializada manutenção e suporte técnico para microcomputadores, notebooks, impressoras e nobreaks nas dependências dos prédios administrativos e escolas, bem como fornecimento de minutagem de ligações de telefonia fixa, interligação de prédios Municipais, escolas e fornecimento de link de acesso a internet. EBRANET COMÉRCIO E SERVIÇOS DE COMUNICAÇÃO LTDA. Valor total: R\$ 1.955,00.

Contrato nº 093/2022 – DISPENSA DE LICITAÇÃO Nº 032/2022- Solicitação de apoio financeiro do Município de Santa Tereza, na etapa brasileira da maratona de ciclismo Gran Fondo New York (GFNY). GLOBAL SPORTS EVENTOS ESPORTIVOS LTDA. Valor total: R\$ 25.500,00.

Contrato nº 094/2022 – DISPENSA DE LICITAÇÃO Nº 033/2022- Contratação de empresa especializada para elaborar Projeto Elétrico, para a implantação de rede elétrica de baixa e média tensão, com ampliação do Loteamento Stringhini, no Município de Santa Tereza/RS. FERRI E GASPERINI ENGENHARIA ELETRICA LTDA. Valor total: R\$ 6.000,00.

Resumo Termos Aditivos:

Termo Aditivo nº 003/2022 – Referente ao Contrato nº 069/2021 - BRUVIL TRANSPORTES E VIAGENS LTDA. Fica acrescido 2(dois) km diários, perfazendo diariamente 104 (cento e quatro) km e 900 (novecentos) metros, e fica acrescido o valor diário de R\$ 527,65, com estimativa mensal de R\$ 11.080,65, a contar de 22 de julho de 2022.

Termo Aditivo nº 001/2022 - Referente ao Termo de Credenciamento Nº 107/2021- SEVERA E MOSCHETTA MÉDICOS ASSOCIADOS SOCIEDADE SIMPLES. Fica acrescido o valor de R\$ 220,24 por consulta, perfazendo um total de até R\$ 2.202,40 mensais e fica prorrogado o prazo em mais 12 (doze) meses, a contar da data de 16 de agosto de 2022.

Termo Aditivo nº 001/2022 - Referente ao Contrato Administrativo por tempo determinado nº 004/2022- RAYAN MONTAGNA. Fica acrescido o prazo em mais 06 (seis) meses, a contar da data de 13 de agosto de 2022.

Termo Aditivo nº 009/2022- Referente a Ata de Registro de Preços nº 003/2022-COMÉRCIO DE COMBUSTÍVEIS COLOSSO DO VALE LTDA. Gasolina comum R\$ 5,59 e Gasolina Aditivada R\$ 5,79 a contar de 19 de agosto de 2022.

Termo Aditivo nº 001/2022 – Referente ao Contrato nº 046/2022- OFACK PROJETOS ESPECIAIS E SERVIÇOS ADMINISTRATIVOS LTDA. Fica acrescido o valor de R\$ 40.732,92 e fica prorrogado o prazo em mais 75 dias, a contar de 10/09/2022.

Termo Aditivo nº 001/2022 – Referente ao Contrato nº 007/2022 - CONGRESUL ENGENHARIA LTDA. Fica prorrogado o prazo em mais 90 (noventa) dias, a contar de 06/09/2022.

Santa Tereza, 26 de agosto de 2022.
 GISELE CAUMO
 Prefeita Municipal

Motorcraft
 Oficina Mecânica
 54 3701 0111 | 99633 1533
 Av. São Roque, 1491
 Bento Gonçalves, RS

OURIVES
 CASA DOS REPAROS
 Rua Guilherme Fasolo, 172,
 Bairro Maria Goretti
 (ao lado do Frigorífico Aida)
 (54) 3453 6336

Mercado CARBONERA
 (54) 3454 3879 / 3452 1632
 Rua Marques de Souza, 492 | Bairro
 São Francisco | Bento Gonçalves

MERCADO BOTAFOGO
 3453 1854
 Rua Goiânia, 310 - Bairro Botafogo
 Bento Gonçalves

FRUTEIRA SÃO ROQUE
 (54) 3451 1370
 Av. São Roque, 455 | BG

HAVANA
 REVISTERIA E TABACARIA
 (54) 3055 4744
 Rua Marechal Deodoro, 238,
 Shopping Bento, sala 46,
 Bento Gonçalves

Imóveis

CINEX
www.cinex.com.br

VENDO apartamento no São Roque, Res. IPE, com 2 dormitórios, esperas para água quente, ar-condicionado, rebaxe em gesso, com churrasqueira, sala, banheiro social e vaga de garagem. Financiamento pelo banco de sua preferência e aceita o FGTS como entrada. Valor R\$ 180.000. Contato (54) 99683 6257, com Luiz. Creci 42.589.

VENDO apartamento (em obras), no bairro Progresso, com entrada totalmente parcelada, em até 60 vezes, com 2 dormitórios, sala de estar, cozinha com churrasqueira na sacada, área de serviço, banheiro e box de garagem. Possibilidade de financiar até 100% usando FGTS. Valor a partir de R\$ 219.000. Contato (54) 99683 6257, com Luiz. Creci 42.589.

VENDO apartamento no Residencial Vista Alegre, no bairro Cohab, com 2 dormitórios, móveis planejados, sacada aberta, sala, banheiro social e vaga de garagem. Financiamento pelo banco de sua preferência e aceita o FGTS como entrada. Valor R\$ 195.000. Contato (54) 99683 6257, com Luiz. Creci 42.589.

VENDO casa no loteamento Bertolini, com 2 dormitórios,

e com piso em porcelanato, contendo cozinha, churrasqueira em área externa fechada, área de serviços, banheiro social e vaga de garagem. Pode ser financiada e usado o FGTS como entrada. Possui ótima posição solar. Valor R\$ 220.000. Contato (54) 99683 6257, com Luiz. Creci 42.589.

VENDO apartamento (em obras), no bairro Progresso, no Residencial Da Vinci, com entrada totalmente parcelada, 2 dormitórios, sala de estar, cozinha com churrasqueira na sacada, área de serviço, e banheiro, Box de garagem. Possibilidade de financiar até 100% usando FGTS. Valor a partir R\$ 238.000. Contato (54) 99683 6257, com Luiz. Creci 42.589.

VENDO apartamento (em construção), no bairro Humaitá, com entrada totalmente parcelada, 2 dormitórios, sala de estar, cozinha com churrasqueira, sacada aberta, área de serviço, e banheiro, box de garagem. Possibilidade de financiar até 100% usando FGTS. Valor R\$ 215.000. Contato (54) 99683 6257, com Luiz. Creci 42.589.

MUNICÍPIO DE SANTA TEREZA

EDITAL DE TOMADA DE PREÇO Nº 025/2022 – Contratação de empresa especializada para construção de muro na Praça do Porto, no Município de Santa Tereza – RS. Data de abertura: 14/09/2022 às 9h.

Santa Tereza/RS, 26 de agosto de 2022.
 Gisele Caumo
 Prefeita Municipal

Artigo

Setembro Amarelo: todo mundo lembra que tem que falar sobre prevenção do suicídio

O Setembro Amarelo se trata de uma campanha organizada, desde 2014, pela Associação Brasileira de Psiquiatria, junto ao Conselho Federal de Medicina. Além de abranger responsabilidade social (ou seja, é de todos nós), também compete às diferentes áreas, sejam elas humanas, da saúde ou educação. O objetivo é conscientizar as pessoas sobre a prevenção do suicídio, entendendo que a melhor escolha é a vida.

De acordo com a última pesquisa realizada pela Organização Mundial da Saúde (OMS), em 2019, mais de 700 mil suicídios são registrados em todo o mundo anualmente, sem contar os episódios que não são notificados. No Brasil, estamos falando de aproximadamente 14 mil pessoas que se suicidam por ano, ou seja, em média, 38 pessoas por dia. É muita gente em sofrimento diariamente para que o assunto seja abordado de forma tão pontual!

O dia 10 de setembro é o Dia Mundial de Prevenção ao Suicídio, mas a iniciativa acontece (ou deveria acontecer) o ano inteiro. Por isso, escolhi um título como esse para o texto: não é de hoje que vemos uma série de instituições de todas as vertentes se mobilizando para buscar palestras sobre cuidados em saúde mental e profissionais que não são competentes na área falando sobre prevenção do suicídio – sempre em meados de final de agosto e, principalmente, durante o mês de setembro. Como se nos demais meses do ano as pessoas não estivessem sofrendo ou não pudessem estar em risco.

O risco, infelizmente, começa aí: no desespero de abordar o assunto de forma social para cumprir protocolos, muitas vezes nós todos ficamos expostos a conteúdos diversos, de fontes desconfiáveis. O perigo não mora no conhecimento sobre o tema, mas na forma como determinadas informações são transmitidas. Conhecer é poder, e falar sobre o assunto não mata! Muito pelo contrário, instrumentaliza, fornece recursos para que uns ajudem aos outros e possam identificar quem precisa de suporte também. O que mata é falar sem ter conhecimento, instrução, expertise, ou pior, falar sobre o assunto apenas quando convém.

A questão do suicídio é de responsabilidade de todos, em todos os momentos. Não acontece apenas em períodos específicos ou quando vem associado com alguma questão de saúde mental como a depressão. Há muitos mitos a serem desconstruídos sobre o suicídio e precisamos falar, ler, buscar ajuda sempre, em fontes confiáveis, científicas. Isso sim fala sobre comprometimento e



Franciele Sassi
Mestre em Psicologia Clínica

seriedade com o assunto. Nisso, muitos profissionais ainda pecam – pois precisam também entender as próprias limitações para não correrem o risco de aceitar qualquer proposta e se exporem. Então, estamos falando de um longo caminho para o desejo genuíno de aprender sobre si mesmo, para depois cuidar da dor do outro, e instrumentalizá-lo a enfrentar dificuldades que às vezes podem ser nossas também.

Franciele Sassi
Psicóloga Clínica | CRP 07/24082

Intervenções em Luto e Perdas
Intervenções em Crises e Emergências
Intervenções em Relacionamentos
Intervenções em circunstâncias que envolvem Suicídio

(54) 99934 1643
Rua Sen. Salgado Filho, 203/502.
Cidade Alta, Bento Gonçalves.
(esquina de frente ao L'América Shopping)

UCS Bento oferece Serviço de Assistência Jurídica Gratuita, o Saju

No ano passado, mais de 2,4 mil pessoas foram atendidas pelo Saju, aliando prática de advocacia aos alunos e acolhimento social

Uma universidade desempenha um papel central no desenvolvimento de uma sociedade: não apenas por disseminar conhecimento e formar profissionais, mas também pelo seu alcance e por sua presença dentro das comunidades, transformando-as. A UCS Bento consegue promover isso conjuntamente, difundindo ciência e amparando a sociedade em muitos de seus gargalos. Um dos atendimentos que exemplificam esse papel está centrado no Serviço de Assistência Jurídica Gratuita, o **Saju**.

Prestado de forma gratuita à população com restrições financeiras, o atendimento do Saju promove, ao mesmo tempo, a vivência prática da advocacia aos alunos e o acolhimento social àqueles que não têm condições de arcar com o custo de um profissional. “O Saju é uma maneira de inserir os alunos no mercado de trabalho, e isso acaba se transformando em retorno para a sociedade”, resume o coordenador do serviço, professor Paulo Francisco Mossi.

Ele e outros seis docentes rezevam-se na orientação aos alunos, acadêmicos do oitavo semestre em diante, no atendimento aos casos que chegam ao Saju – o serviço integra a grade curricular do Direito da UCS. “Todos são supervisiona-



Fotos: Paula Larentis
Comunidade pode se beneficiar com o Serviço de Assistência Jurídica Gratuita oferecido pela UCS Bento, localizada no bairro Universitário.

dos por um professor. Quando há necessidade, corrigimos as questões para que o direcionamento seja correto. O acompanhamento do professor é do início ao término do processo”, comenta Mossi. Embora praticamente todas as áreas do Direito possam ser atendidas, as causas ligadas às questões do direito da família e do consumidor, além da área previdenciária, acabam liderando os atendimentos no campus.

E eles chegam aos milhares. Apenas em 2021, o serviço prestou assistência a **2.413 pessoas**, resultando em **266 petições e 66 ações ajuizadas**. Os casos que se transformam em processos ganham sequência em audiências no Fórum, cumprindo mais um importante rito na formação dos futuros bacharéis em Direito da UCS Bento – no ano passado, foram 36 delas, sendo 25 com composição de lide (resolução de conflitos conforme a vontade da lei).

Os alunos também frequentam o espaço, na companhia de professores, para acompanhar o andamento dos autos. “Nós estamos

colocando no mercado profissionais com experiência, o que é uma exigência do mercado. Todos saem da universidade sabendo atender pessoas, manusear um processo, peticionar e ir ao Fórum entendendo seu funcionamento”, enumera Mossi.

O Saju foi instituído pela UCS em 1992 e, desde então, tornou-se referencial para a população de baixa renda, com um serviço especializado desde o atendimento inicial até o encerramento do caso. Tudo ali é feito sob agendamento, a fim de resguardar a intimidade dos clientes. “É uma forma de humanizar a situação, já que muitas vezes os casos exigem privacidade por envolverem vizinhos”, exemplifica o coordenador do Saju.

Para ter acesso ao Saju, a renda de quem procura o serviço **não pode ultrapassar dois salários mínimos e meio** (R\$ 3.030,00). O Saju atende de **segunda a sexta-feira, das 8h30 às 11h30 e das 13h30 às 17h30**, exclusivamente sob agendamento, por meio dos telefones **(54) 3449-5211 ou (54) 99985-3689**.

THIAGO VENTURA
MODO EFETIVO

INGRESSOS
me minha entrada
.com.br

BENTO GONÇALVES | RS

03 DE SETEMBRO
SÁBADO ÀS 20H

FUNDAPARQUE - PAVILHÃO E

INGRESSOS: LOJA MUNDI CALÇADOS
MINHAENTRADA.COM.BR

APOIO
INTERCITY HOTELS

PRODUÇÃO
Artistoria

REALIZAÇÃO
JCA

16

A UCS É PRA VOCÊ

UCS
BENTO GONÇALVES

UCS Bento oferece três cursos de especialização na área de gestão e negócios

Os desafios corporativos estão cada vez mais presentes no cotidiano dos negócios, exigindo profissionais resilientes, capazes de oferecerem respostas rápidas e eficientes ao mercado. Qualidades assim diferem os trabalhadores diante das demandas contemporâneas das empresas, e a UCS Bento, reconhecendo esse cenário, oferece os melhores cursos para desenvolver a capacidade de gestão no comando dos negócios.

Até o dia 3 de outubro, três cursos de especialização, com sólida formação curricular, estão com inscrições abertas na área de gestão e negócios no campus local da universidade. Eles aprofundam conteúdos nos campos de gestão de pessoas, gestão empresarial e marketing digital – todos com vagas abertas e início previsto para 4 de outubro.



A Especialização em **Gestão de Pessoas** (<https://bit.ly/3AykQyU>) é voltada a profissionais da área de recursos humanos, a gestores que lideram pessoas nas empresas e a consultores que desejam aprimorar a capacidade de gerir equipes de trabalho com eficiência. O curso é dividido em três módulos – Gestão de Negócios, Desenvolvimento Humano e Gestão de Pessoas – e tem duração de um ano. Ao todo, os alunos terão 360 horas de aulas, divididas entre o

estudo de 18 disciplinas, entre as quais estão Gestão de Projetos; Análise e Tendências de Cenários Econômico; Inteligência Competitiva; Gestão de Conflitos e Negociações em Ambientes Organizacionais; Relações Trabalhadoras, Terceirização e as Relações Sindicais; e Gestão da Remuneração de Pessoas.



Na pós de **Gestão Empresarial** (<https://bit.ly/3AwwOsS>), a proposta é desenvolver habilidades para a solução de problemas e a busca de excelência na gestão corporativa. Destinado a diplomados em curso superior e a profissionais graduados que buscam aprofundar seus conhecimentos, o curso também tem duração de um ano. Sua grade está disposta a partir de três módulos – Gestão de Negócios, Desenvolvimento Empresarial e Gestão Empresarial. As 18 disciplinas versam sobre temas como Gestão de Investimentos; Marketing; Ferramentas de Análise e Gestão; Diretrizes Organizacionais; Compliance; e Governança Corporativa.



A UCS Bento ainda oferece a especialização em **Marketing Digital** (<https://bit.ly/3Ayod90>), direcionado a profissionais graduados na área. Com o objetivo de oferecer uma visão estratégica dessa matéria, os egressos da formação terão mais conhecimento técnico para planejar ações criativas e inovadoras em seus meios de atuação. O curso também está segmentado em três módulos – Gestão de Negócios, Marketing e Marketing Digital – e terá um ano de duração. Nas 20 disciplinas,

serão vistos conteúdos como Comunicação Integradas de Marketing; Canais de Distribuição; Inbound de Marketing e Storytelling; Comportamento do Consumidor Digital; Branding; Gestão da Marca; e Redes Sociais: Campanhas e Métricas.

Todos os cursos terão aulas semanais, às terças e às quintas, das 18h30 às 22h30, no campus da UCS Bento. Para saber mais, entre em contato pelo telefone (54) 3449 5200 ou pelo WhatsApp (54) 99653 3184.

Transferência de matrícula oportuniza 50% de desconto

Acadêmicos de outras universidades contam com um motivo extra, além do reconhecido padrão de qualidade de ensino, para estudar na UCS Bento. Quem transferir sua matrícula para a instituição garante 50% de desconto nas mensalidades – exceto para o curso de Medicina. E tudo pode ser feito de modo online, por meio do site site.ucs.br/site/estudenaucs/transferencias.

Com o envio de cópias de Identidade, CPF e histórico escolar, a UCS dá início ao Aproveitamento de Estudos, um processo para saber quais disciplinas o novo aluno será dispensado de cursar na universidade. Pelo mesmo site também é possível enviar suas dúvidas a respeito da transferência e de outros assuntos relacionados ao tema. Estudantes com transferência do Exterior deverão validar a documentação o acadêmica, traduzida por tradutor juramentado, na rede consular do país de origem da documentação.

Informe-se através dos números de WhatsApp (54) 99626-2771 ou (54) 99919-3141



UCS ajuda aluno a identificar vocação profissional

A transição da adolescência para a fase adulta é um período que costuma ser permeado de incertezas. Com certeza, uma das principais delas diz respeito ao caminho profissional a ser seguido no futuro, o que gera dúvidas em muitas pessoas na hora de escolher o curso para o vestibular.

Para esse momento, é importante contar com uma rede de apoio como a oferecida pela UCS. Os grupos de orientação profissional da universidade ajudam, através de uma série de técnicas, os alunos dos 2º e 3º anos do Ensino Médio a identificarem os cursos cujas áreas de saber se encaixem no perfil do estudante.

Em quatro encontros, as oficinas gratuitas exploram o autoconhecimento e a identificação de interesses e de competências, além de trabalhar aspectos familiares, sociais, econômicos e psicológicos para auxiliar o aluno na decisão mais acertada.

As atividades ocorrem tanto para grupos presenciais quanto para grupos on-line, através da plataforma Google Meet. A próxima turma on-line começa no dia 30 de agosto, das 17h às 19h. Ao todo, são quatro encontros, um por semana, com duas de duração cada. Para se inscrever, acesse <https://bit.ly/3PEH1b5>. Outro grupo on-line iniciará no dia 1º de setembro, mesma data em que também começará a turma presencial, que ainda terá uma nova classe iniciando no dia 2 de setembro.

Informe-se em <https://bit.ly/3PLpaiB>.



Aprofunde seu conhecimento com as disciplinas isoladas de mestrado e doutorado

Para quem não dispõe de tempo suficiente para se dedicar a um mestrado ou doutorado, a UCS oferece uma forma de se aproximar dessas importantes formações de forma prática. Alunos interessados em um dos 17 programas de pós-graduação strictu sensu da UCS podem estudar no mestrado ou no doutorado através do estudo de disciplinas isoladas. Essa é uma ótima forma de complementar, atualizar, diversificar ou aprofundar conhecimentos na área de formação profissional.

O candidato pode matricular-se como aluno não regular em até um terço do total das disciplinas oferecidas pelos cursos, de acordo com o regulamento do programa. Assim, podem ser cursadas quatro disciplinas no curso de mestrado e quatro no de doutorado. Para o primeiro, o interessado precisa ser diplomado em curso de graduação reconhecido pelo MEC. Para o último, a condição é o aluno ter titulação de mestre ou doutor ou, ainda, estar cursando um programa de doutorado. O ingresso nas disciplinas isoladas ocorre através de edital de fluxo contínuo, e as matérias a serem escolhidas dependem do cronograma, divulgado a cada semestre.

Hoje, a UCS mantém programas de pós-graduação em Administração; Biotecnologia; Ciências da Saúde; Direito; Educação; Engenharia e Ciências Ambientais; Engenharia e Ciência dos Materiais; Engenharia Mecânica; Engenharia de Processos e Tecnologias; Engenharia de Produção; Ensino de Ciências e Matemática; Filosofia; História; Letras e Cultura; Psicologia; Saúde Animal; e Turismo e Hospitalidade.



Horóscopo

Por João Bidu (www.joaobidu.com.br)

Áries – 21/03 a 20/04

Redobre a atenção com projetos arriscados. Mostre seu lado romântico para encantar o par.

Touro – 21/04 a 20/05

Evite bater de frente, busque um acordo. A vida amorosa fica mais descontraída e gostosa.

Gêmeos – 21/05 a 20/06

Controle a impaciência. A paquera pode surpreender. A dois, aposte em programa mais calmo.

Câncer – 21/06 a 21/07

Redobre a atenção com negociação. A dois, aproveite para passear e tirar o romance da rotina.

Leão – 22/07 a 22/08

Tente trocar ideias e busque um meio-termo. Controle seu lado possessivo no relacionamento.

Virgem – 23/08 a 22/09

Aposte no bom-senso para não cair em golpe. No amor, mostre mais seu lado encantador.

Libra – 23/09 a 22/10

No trabalho, redobre a atenção e evite distrações. A dois, mostre seu carinho e reforce os laços.

Escorpião – 23/10 a 21/11

Tente diminuir as críticas à família. O romance fica mais gostoso e você vai sentir acolhimento.

Sagitário – 22/11 a 21/12

Mantenha o foco e os pés no chão. Se já tem alguém em vista no amor, aproxime-se mais.

Capricórnio – 22/12 a 20/01

Reveja seus gastos. Seu jeito sensual e divertido anima a conquista. A dois, hora de relaxar.

Aquário – 21/01 a 19/02

Com paciência, deve finalizar o que for necessário. Seu jeito sedutor e envolvente dá as cartas.

Peixes – 20/02 a 20/03

A saúde pede mais cuidado. Não pressione demais o par na paquera. A dois, muita diversão.

Cinema

Programação de 26/08 a 31/08

MOVIE ARTE SHOPPING BENTO 1

Minions 2 – A origem de Gru

Animação, 10 anos, 88 min.

14h, dub.

Dias 26, 27, 28 e 30, 16h, dub.

Dia 31, 18h30, dub.

A Fera

Suspense, 14 anos, 96 minutos.

Dias 29 e 31, 16h, dub.

Dias 26 e 27, 18h30, dub.

Dias 28, 29 e 30, 21h, dub.

Trem-bala

Ação, 16 anos, 126 min.

Dias 28, 29 e 30, 18h30, dub.

Dia 31, 20h30, dub.

Top Gun: Maverik

Ação, 12 anos, 131 min.

Dias 26 e 27, 20h30, dub.

MOVIE ARTE SHOPPING BENTO 2

DC Liga dos Superpets

Animação, livre, 106 min.

13h40, dub.

Papai é pop

Comédia, 12 anos, 109 minutos.

Dias 27, 29 e 31, 16h, nac.

Dias 26, 28 e 30, 18h30, nac.

After – Depois da promessa

Romance, 14 anos, 95 minutos.

Dias 26, 28 e 30, 16h, dub.

Dias 27, 29 e 31, 18h30, dub.

Dias 26, 27, 28 e 31, 20h40, dub.

Dias 29 e 30, 20h40, leg.

MOVIE ARTE SHOPPING BENTO 3

Dragon Ball Super: Super Herói

Animação, 12 anos, 101 min.

13h40 e 16h, dub.

Dias 27, 29 e 31, 18h30, dub.

Thor: Amor e Trovão

Aventura, 12 anos, 119 min.

21h, dub.

Dias 26, 28 e 30, 18h30, dub.

MOVIE ARTE L'AMÉRICA SHOPPING 1

DC Liga dos Superpets

Animação, livre, 106 min.

13h40, dub.

Papai é pop

Comédia, 12 anos, 109 minutos.

Dias 27, 29 e 31, 16h, nac.

Dias 26, 28 e 30, 18h30, nac.

After – Depois da promessa

Dias 26, 28 e 30, 16h, dub.

Dias 27, 29 e 31, 18h30, dub.

Dias 26, 28, 29 e 30, 20h40, dub.

Dias 27 e 31, 20h40, leg.

MOVIE ARTE L'AMÉRICA SHOPPING 2

Minions 2 – A origem de Gru

13h40, dub.

Dias 26, 28 e 31, 16h, dub.

Dias 27 e 30, 18h30, dub.

A Fera

Suspense, 14 anos, 96 minutos.

Dias 27, 29 e 30, 16h, dub.

Dias 26, 29 e 31, 18h30, dub.

Dia 28, 18h30, leg.

Dias 28 e 31, 20h45, dub.

Dias 26 e 30, 20h45, leg.

Thor: Amor e Trovão

Aventura, 12 anos, 119 min.

Dias 27 e 29, 20h45, dub.

Charge



Sete Erros

Respostas na página 8



Advogadas

Fabiana M. Benedet OAB-RS 62.047

Simone M. Lunelli OAB-RS 61.068

Divórcios | indenizações | inventários | regularização de imóveis | testamentos
auxílio-doença | processos trabalhistas | aposentadorias e revisões

Rua Mal. Deodoro, 230, sala 503, Torre Wall Street Business Center
Entrada pelo Shopping Bento, Centro, Bento Gonçalves, RS
54 3055 3939 | 99605 8676 | 99957 8733

Cruzadas

Respostas na página 8

PALAVRAS CRUZADAS DIRETAS

www.coquetel.com.br

© Revistas COQUETEL

Vida noturna	Única consoante de "apoio"	Elementos da estrutura das palavras (Gram.)	Em seguida	De segunda mão
Personagens perseguidos pelo Lobo Mau (Lit. inf.)		Tabela (abrev.)		Opõe-se a "off"
Audaciosos; arrogantes (bras.)				
		Ponte de (?), operação cardíaca		
Medida agrária		Toque de celular		Copinho que acompanha o vidro de xarope
O "avesnuz" brasileiro		Vegetação no deserto		
		Namorado (pop.)		
Abrijo de idosos		Amparo; proteção		Grande açude do Ceará
Objeto do jardineiro				
Cachaça (bras.)	Grosso; denso			
	Mira (pl.)			
		Alexandre Pires, cantor		É puro no campo
				Associar; reunir
Consoantes de "quilo"		Malhado (corpo)		
Fruto da videira				
Instrumento musical caipira		Lavar com palha de aço		
		Formam os cílios		Divisão de jogos de videogame
		Vender a crédito		
Nívea Steilmann, atriz		Cair; desabar		Unidade de venda de luvas
		No caso de		
Fábricas de automóveis	Supremo Tribunal Federal (sigla)		Dudu Azevedo, ator brasileiro	Robert Pattinson, ator britânico
Produção agrícola de um ano			(?)-datado, tipo de cheque	

BANCO 2/on. 5/viola. 6/boémia — parat. 7/resposso. 9/10peitudo. 10/montadoras. 4

Expediente

Circulação: semanal, às sextas-feiras

Endereço: rua 13 de Maio, 877/602

(L'América Shopping), bairro São

Bento, Bento Gonçalves

Contato: (54) 3454 1015

Tiragem: 10.000 exemplares

Direção: Diogo Zanetti

Repórter: Lucas Marques

Criação: Júlia Milani

Revisão: Jose Maia Alves

E-mails de contato:

redacao@serranossa.com.br

comercial@serranossa.com.br

financeiro@serranossa.com.br

Acompanhe on-line:

www.serranossa.com.br

Facebook: SERRANOSSA

Instagram: jornalserranossa

Twitter: @serranossa

PLANOS DE SAÚDE

TacchiMed

TUDO PARA VOCÊ SE SENTIR BEM

Amar é cuidar e proteger sem medir esforços.

MÊS DOS PAIS

20% off

NAS 5 PRIMEIRAS PARCELAS

Isenção de carências para consultas e exames simples.
Válido para individuais e familiares, de 01/08/2022 a 31/08/2022.

Telefone e WhatsApp
(54) **3455.4333**
atendimento@tacchini.com.br

Novidade!

SP Embalagens em novo endereço e mais praticidade para os seus clientes

Localizada, agora, no Centro de Bento Gonçalves, a loja oferece os mais variados produtos perfeitos para o dia a dia da comunidade, além dos toques de beleza e praticidade

Para melhor atender aos clientes e ficar cada vez mais próxima de seu público, a SP Embalagens está em novo endereço. O estabelecimento, agora, está localizado na **rua Doutor Montauray, 185, centro de Bento Gonçalves**, logo abaixo ao antigo viaduto ferroviário.

Se antes a loja já estava repleta de produtos e itens que ajudam no dia a dia de todos,

agora, a praticidade e a boa qualidade se unem mais ainda para que todos os clientes sejam bem atendidos e encontrem aquilo que mais desejam.

Pioneira no ramo de embalagens, a empresa comercializa materiais de limpeza, artigos de mesa e banho e tapetes para banheiro. Ou seja, são aqueles utensílios que fazem parte da vida dos bento-gonçalveses.

Na SP Embalagens, o cliente encontra as melhores marcas de balas e “marshmallows”, além de uma variedade de itens para aniversários e festas. Um dos grandes destaques da loja são as caixas com várias padronagens e tamanhos, ideais para presentear ou ambientes com estilo.

Além da completa linha de embalagens para padarias, confeitarias, sorveterias, lanchonetes,

supermercados e outros estabelecimentos, a SP Embalagens também oferece toalhas térmicas vendidas por metro, que aliam durabilidade, praticidade e beleza.

A loja atende de **segunda a sexta-feira**, das **8h30 às 18h30**, sem fechar ao meio dia e, nos **sábados**, das **8h30 às 17h**, também sem fechar ao meio dia.



Fotos: SP Embalagens



Orgulho

CT Aliança arrasa no Estadual Sub 11 e tem marcado seu nome no futsal do RS

Na competição, a equipe venceu todos os jogos que disputou e, com uma turma preparada para tudo, tem novos desafios pela frente

Uma turma de Bento Gonçalves tem dado muito orgulho para a cidade. É o CT Aliança, ou Centro de Treinamento Aliança, que está participando do Campeonato Estadual Sub 11 e está dando um show. A primeira fase do campeonato acabou recentemente e deixou o clube de Bento em uma posição pralá de especial: a primeira colocação geral.

Nesta primeira fase, os grupos foram divididos por regiões e a equipe do CT Aliança foi a única a ganhar todos os jogos que competiu. No mesmo grupo estavam as equipes Rui Barbosa de Arroio do Meio; Teutônia Futsal da cidade de Teutônia; Age de Guaporé; Aapf de Bento Gonçalves.

Nos jogos de ida, o CT Aliança marcou 26 gols, levando 10. Nos jogos de volta, esses números só aumentaram. Foram 36 gols marcados e, com uma defesa quase impenetrável, os adversários marcaram apenas sete gols no time. Destaque para a vitória por 15 a 1 contra o Age de Guaporé. Com os resultados, a equipe tem a vantagem de jogar o segundo jogo dos mata-matas em casa, contra qualquer equipe.



Fotos: CT Aliança

Em breve, o CT Aliança irá enfrentar o Vasco da Gama, de Caxias do Sul, pelas quartas de final da Conferência da Serra, em jogos de ida e volta. O campeão da conferência disputa a final estadual contra mais dois campeões de outras regiões. O CT Aliança também está garantido na final estadual da Copa Dal Ponte. Os jogos em casa são sempre realizados no ginásio do Sest Senat.

A equipe conta com uma turma de patrocinadores que apoiam cada passo do time: Clínica Virtuosa; Thermo Aquecimento; Mecânica Bruxo Car; Aliança

imóveis; Park estacionamento; Café Cooperativo Verona; Restaurante Estrada Velha; Elio Tur; Hamburgueria Na Brasa; Djay Music bar; Pousada Orlando Bucco; Loja Império Multi.

A Comissão Técnica do CT Aliança é formada por Norton Correia (treinador); Mikael Bortoncello (auxiliar técnico); Douglas Pereira (massagista) e Bianca Ungaratti (supervisora). As turmas do CT Aliança treinam nas segundas, quartas e sábados. Mais informações sobre vagas podem ser tiradas entrando em contato com a equipe pelo telefone (54) 99633.5996.



Equipe do Serasa Não Passa



Equipe Flashback



Equipe Guarda Civil Municipal



Equipe Divas



Equipe Santa Helena



Equipe Real Camilo

No último sábado, 20/08, o SINDISERP realizou a primeira etapa dos Jogos de Integração, com as equipes masculino e feminino na modalidade voleibol. "O momento foi de integração entre os setores através do esporte", destacou a presidenta Neilene Lunelli. A Direção do SINDISERP PARABENIZA todas as equipes pelo empenho. No próximo sábado seguem os jogos na modalidade futsal.

Confira o resultado:

Voleibol feminino

- 1º lugar - Equipe Divas
- 2º lugar - Equipe flashback
- 3º- Equipe Santa Helena

Voleibol masculino

- 1º lugar - GCM-GUARDA CIVIL MUNICIPAL
- 2º lugar - Do Serasa não passa
- 3º lugar - DMT Real Kamilo

MAIS INFORMAÇÕES:

Sindiserp.bg.sindicato 99908 6767
54 3055 2006 | 3055 2007



TÔ CARECA DE AVISAR SOBRE AS NOVAS TAXAÇÕES!

INVISTA EM ENERGIA SOLAR HOJE!

ECONOMIZE ATÉ 92% EM CUSTOS COM ENERGIA

Parceria Solar

Aponte o seu celular no QR Code e entre em contato conosco!

Ou pelo Whatsapp (54) 99708 9010

Suspeito de participar de assalto a mão armada em Pinto Bandeira é preso



Ajuda importante

Brasil terá mais de 830 mil mesários voluntários nas Eleições 2022

O SERRANOSSA conversou com alguns destes cidadãos que irão dedicar seu domingo para a festa da democracia brasileira

Lucas Marques

Na última segunda-feira, 22/08, o Tribunal Superior Eleitoral divulgou que as Eleições 2022 terão cerca de 830 mil mesários voluntários. O número é 93% maior em relação ao pleito de 2020, quando 430 mil pessoas solicitaram participar e exercer a função. No total, 1,7 milhão de mesários vão trabalhar nas eleições. 52% do total foram convocados e 48% são voluntários. Em relação às eleições municipais de 2020, o aumento no número de mesários voluntários foi de 23%.

O chefe do Cartório da 8ª Zona Eleitoral de Bento Gonçalves, Ricardo Abreu, afirma que a cidade conta com cerca de 1300 mesários e mais da metade são voluntários. Um deles é o eleitor Márcio Marini, que já há quatro eleições participa



TSE/Divulgação

como mesário. Em 2022, ele será o presidente de sua sessão. Segundo o rapaz, por se interessar pelo mundo político, sempre encarou a função de forma tranquila.

Marini também espera que a população faça a sua parte, mesmo em tempos nos quais as disputas políticas estão mais agressivas. "Apesar de que temos candidatos que são uma vergonha, acredito, ou pelo menos espero, que os eleitores saiam de suas residências para votar e não para fazer campanha, boca de urna ou baderna nas sessões eleitorais", afirma. Para a relações públicas Cristiane da Fonseca, que é mesária desde o pleito de 2016, atuar no cargo lhe dá a sensação de cumprir seu papel como cidadã, além de participar das decisões da comunidade. "Posso acompanhar de perto como as pessoas agem nesse momento de votação", diz.

Segundo Cristiane, as Eleições

de 2022 irão ser desafiadoras. "Esse ano considero mais exigente porque são cinco candidatos para votar, então é mais complexo para quem vota. Essas eleições prometem ser bem mais tensas do que os últimos anos, isso vem por conta da intolerância política crescente na sociedade", pontua.

Atuante nas Eleições desde 2006, a dona de casa Ana Alice Garbini Silveira destaca que é gratificante ajudar o país em um de seus momentos mais importantes. "Eu acho que para nós como cidadãos, como eleitores, a gente ajuda muito o nosso país a ter os seus representantes verdadeiramente eleitos pela vontade do povo. Agente [mesários] está ali organizando e prestando um trabalho muito importante neste dia", conclui.

O primeiro turno das Eleições 2022 será realizado no dia 02 de outubro, em todo o país.

Vacinação

1156 doses da vacina contra poliomielite são aplicadas durante o Dia D em Bento

A imunização segue disponível em todas as unidades de saúde até o dia 9 de setembro

No último sábado, 20/08, foram realizadas as ações do Dia D da Campanha Nacional de Vacinação contra a Poliomielite e Multivacinação. Foram aplicadas 1156 doses da vacina contra poliomielite e 608 atualizações. A imunização segue disponível em todas as unidades de saúde até o dia 9 de setembro.

Saúde

Em três anos, Hospital Tacchini realizou mais de um milhão de atendimentos pelo SUS

O Hospital Tacchini fez a prestação de contas à comunidade a respeito dos serviços e atendimentos realizados ao SUS entre 2019 e 2021. O evento, realizado no auditório do Centro da Indústria e Comércio de Bento Gonçalves (CIC-BG), mostrou que em 3 anos a instituição ultrapassou a marca de 1 milhão de atendimentos em

A vacina contra poliomielite é aplicada em crianças menores de cinco anos e a multivacinação é destinada para atualização da imunização de crianças e adolescentes (menores de 15 anos).

Vacinas disponibilizadas para crianças:

BCG; Hepatite B; Poliomielite 1,2,3 (VIP - inativada); Poliomielite 1 e 3 (VOP - atenuada); Rotavírus humano G1P1 (VRH); DTP+Hib+HB (Penta); Pneumocócica 10 valentes; Meningocócica C (conjugada); Febre Amarela (Atenuada); Sarampo, Caxumba, Rubéola

(SCR); Sarampo, Caxumba, Rubéola e Varicela (SCRV); Hepatite A (HA); Difteria, Tétano, Pertussis (DTP); Difteria, Tétano (dT); Papilomavírus humano (HPV); Varicela.

Vacinas disponibilizadas para adolescentes:

Hepatite B (HB recombinante); Difteria, Tétano (dT); Febre amarela (Atenuada); Sarampo, Caxumba e Rubéola (SCR); Papilomavírus humano (HPV); Meningocócica ACWY (conjugada).

As ações da unidade móvel, na Via del Vino, contam com o apoio do Rotary.

serviços públicos. O levantamento apontou que, apenas em 2019, foram realizados 378.803 atendimentos. Em 2020, foram 344.340 e no ano seguinte 344.917, totalizando 1.068.060 serviços prestados ao Sistema Único de Saúde (SUS). Durante o período, ainda foram contabilizadas 21.477 internações. Apenas em 2021, a diferen-

ça entre o total de receitas (R\$ 52.550.280,00) e de despesas (R\$ 79.297.455,85) ligadas aos setores público gerou um déficit de R\$ 26.747.175,85 à instituição. Ou seja, o Tacchini precisou adicionar mais de 50% do total de recursos recebidos dos governos municipal, estadual e federal para garantir a continuidade dos serviços.

Odontop/Bento Gonçalves | CRO/RS 5407 | RT: Maiquiele Vogt | CRO/RS 29171

Um sorriso muda o presente!

Venha aproveitar

- Limpeza
- Clareamento
- Estética
- Implante
- Prótese fixa

☎ 54 3698-1200 📞 54 3698-1204

Rua General Gomes Carneiro, 130, Centro, Bento Gonçalves/RS

