

Unidades públicas

Gavetas em cemitérios de Bento com mais de 6 anos de uso devem ser desocupadas

Lucas Marques



A prefeitura deu o prazo de 60 dias para que seja solicitada a transladação dos restos mortais daqueles que foram sepultados há mais de seis anos e que ocupam alguma vaga da prefeitura

Geral | 3

Recursos do RS e da União

Licitação da ponte de Santa Bárbara sai em breve



A nova ponte terá 320 metros, 51 metros a mais do que a estrutura anterior levada pelo rio

Geral | 2

ABRA A ESTRADA PARA O SEU FUTURO

A Rinaldi está ampliando sua capacidade produtiva e oferece vagas para a matriz e filial. Venha conferir as vagas disponíveis com benefícios exclusivos:

- REFEITÓRIO NA EMPRESA
- PRÊMIO DE ASSIDUIDADE EM CARTÃO FLASH BENEFÍCIOS
- GABINETE ODONTOLÓGICO NA EMPRESA
- PLANO DE SAÚDE BÁSICO GRATUITO

ACELERE SUA CARREIRA PROFISSIONAL COM A RINALDI.

📅 Dia 24 de abril, das 8h às 17h
📍 R. Luís Alegreti, 193 - Licorsul, Bento Gonçalves - RS.

RINALDI www.rinaldi.com.br

Crimes

Em 48 horas, Bento Gonçalves registra três homicídios

Os crimes foram cometidos nos bairros Zatt, no dia 15, e no Maria Goretti, dia 17

Segurança | 8

Tacchini e Univates

Bolsas entre 70% e 90% no curso de Técnico em Enfermagem em Bento

Saúde | 6

4 pessoas morreram

Polícia conclui inquérito de tragédia em Vacaria

Segurança | 8

Validade: 12/4/2024, enquanto durarem os estoques. Fotos ilustrativas

Só Hoje

super apolo
AQUI VOCÊ É DE CASA

- Alcatra bovina pedaço kg. **36,90**
- Queijo mussarela forma ou pedaço kg. **26,90**

Melhor em Casa

Idoso de Bento viaja para acompanhar treino de futebol do neto

O idoso, 76 anos, contou com apoio da equipe do programa "Melhor em Casa", que promove atendimentos domiciliares na cidade

Desde 2014, Bento Gonçalves atende pacientes por meio do programa "Melhor em Casa", realizado pelo governo federal em parceria com governos municipais, cujo principal objetivo é oferecer atenção domiciliar. Os atendimentos com ênfase em ações paliativas ocorrem desde 2018 no município, sendo considerado outro elo importante para a realização do programa. Atualmente, são cerca de 30 famílias atendidas no município.

Um dos pacientes atendidos pela equipe de profissionais da saúde é Luiz Dorneles da Anhaia, de 76 anos, que desde o final de março, pelo menos uma vez por semana, tem recebido o atendimento domiciliar feito por uma médica, enfermeira, nutricionista e fisioterapeuta.

Pai de seis filhos, seu Luiz, como é carinhosamente conhecido, é fã incondicional de futebol. Ex-jogador, seu Luiz vê em



Melhor em Casa

seu neto, de 10 anos, o futuro no campo. Yuri Aguiar da Anhaia é jogador das categorias de base do Juventude e, no último sábado, 13/04, realizou o sonho de seu avô, que acompanhado da equipe médica da secretaria de Saúde de Bento, foi até Caxias do Sul assistir um treino.

A viagem foi possível após avaliação clínica médica, possibilitando o deslocamento. "Foi muito legal ter ido assistir o treino do meu neto, fardado com o uniforme do Juventude. A médica e a enfermeira foram junto, dando todo o suporte necessário. Eu estava com medo de não aguentar a viagem, mas graças a Deus deu tudo certo. O serviço das enfermeiras e médi-

cas está sendo muito bom mesmo", se emociona o idoso.

A médica Tamara L. Zaro Chiele, que tem cuidado de seu Luiz, destacou sobre o trabalho que está sendo feito.

"O trabalho do 'Melhor em Casa' é em conjunto. Somos uma equipe de várias profissões, e só conseguimos fazer esse trabalho porque a família também confiou na nossa equipe e em todo cuidado que temos proporcionado. É um trabalho muito bonito, que deu muito certo porque tem o apoio da família e da própria secretaria de Saúde, que se empenha como órgão público para proporcionar esse tipo de situação para a população", afirmou.



Rodrigo De Marco

R\$ 31,3 milhões

Encaminhado para licitação projeto da nova ponte de Santa Bárbara

A obra deverá custar R\$ 31,3 milhões, sendo R\$ 24,4 milhões do governo federal e R\$ 6,9 milhões de contrapartida do Estado

O governo do Rio Grande do Sul enviou, na quarta-feira, 17/04, para a Central de Licitações do Estado (Celic), o edital em regime de contratação integrada (RCI) da nova ponte que ligará São Valentim do Sul a Santa Tereza, na ERS-431, na Serra Gaúcha. A obra deverá custar R\$ 31,3 milhões, sendo R\$ 24,4 milhões do governo federal e R\$ 6,9 milhões de contrapartida do Estado.

"Reafirmamos nosso compromisso e o nosso esforço

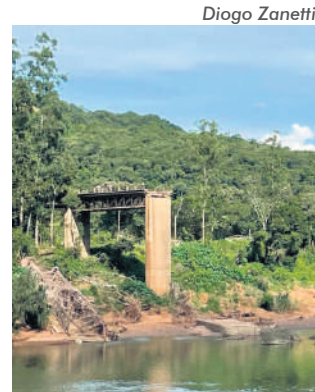

Diogo Zanetti

para reconstruir a ponte o mais breve possível, com segurança e condições de trafegabilidade, já que ela é fundamental para o escoamento da produção regional", destaca o secretário de Logística e Transportes, Juvir Costella.

A nova ponte terá 320 metros, 51 metros a mais do que a estrutura anterior, que foi levada pelas chuvas de setembro de 2023. Além disso, a largura e a

capacidade de carga também serão maiores.

Após a publicação do edital pela Celic, as empresas terão 60 dias úteis para apresentarem as propostas, de acordo com a nova Lei de Licitações. "A contratação da obra será em um formato pioneiro no país: o Regime de Contratação Integrada, segundo o qual a empresa que faz o projeto é a mesma que executa. Essa iniciativa permite reduzir os prazos de execução da obra", explicou Costella.

BALSA

Desde fevereiro, uma balsa opera no local, realizando a travessia diária de milhares de veículos. Alvo de muitas críticas, a balsa, operada pela Lacel Soluções em Serviços, trabalha de segunda a segunda, das 5h às 00h. Desde o início da operação, em 09 de fevereiro, mais de 45 mil veículos já realizaram a travessia, segundo a secretaria de Logística e Transportes.

Na terça e quarta-feira, 16 e 17 de abril, o prefeito Diogo Siqueira (PSDB) e o procurador-geral do município, Sidgrei Spassini, participam da comitiva para divulgação da 32ª ExpoBento e da 19ª Fenavinho em Brasília. Também foram realizadas agendas para a busca de recursos para projetos de Bento Gonçalves. Na manhã de terça, 16/04, o grupo se reuniu com o vice-presidente da República, Geraldo Alckmin (PSB), e o convidou para participar da feira e festa.



Cadu Gomes

Fruteira São Roque

Av. São Roque, 455
Fone: (54) 3451-1370

A sua fruteira!

ABERTA TODOS OS DIAS
SEM FECHAR AO MEIO-DIA

Imagens meramente ilustrativas.

 Maçã Gala e Maçã Fuji 7,98/kg	 Suquete e Chuchu 2,58/kg	 Cacahuete e Limão 2,98/kg	 Pepino Salada 1,98/kg	 Repolho Verde 2,98/kg	 Laranja Suco 3,98/kg	 Banana Caturra 2,98/kg	 Milho Bandeja 3,98/un
 Batata Doce Rosa 2,98/kg	 Aipim e Abacate 3,98/kg	 Biscoito Domelly (670g) 9,69/un	 Arroz Dalfovo Parboilizado (5kg) 23,98/un	 Erva-Mate Rei Verde Pacote (1kg) 9,99/un	 Massa com Ovos Cortadas Nordeste (500g) 2,99/un	 Feijão Preto Azulão (1kg) 6,99/un	 Pizza Sadia (460g) 12,65/un
 Cerveja Amstel 473ml (quente) 3,89/un	 Kit Coca-Cola (2 litros) 13,98/un	 Queijo São Luis (fatiado) 36,58/kg	 Presunto Frimesa (fatiado) 20,90/kg	 Salsichão Frimesa 16,99/kg	 Coxa e Sobrecoxa de Frango (temperada) 10,99/kg	 Pernil Suíno 13,90/kg	 Coxão de Fora Bovino (em bife) 35,90/kg
 Ponta de Peito Bovina (com osso) 19,90/kg	 Aguilha Bovina Tradicional (com osso) 19,90/kg	 Paleta Bovina Tradicional (com osso) 18,90/kg	 Carré Suíno 14,90/kg	 Lava Roupas Líquido Brillante (3 litros) 22,90/un	 Papel Higiênico Duetto Folha Dupla (12 rolos 30 metros) 13,98/un	 Veja Multiuso (500ml) 4,69/un	 Água Sanitária Qboa (2 litros) 5,99/un

Ofertas válidas para sexta-feira 19/04 ou enquanto durarem os estoques.

Quer receber nossas ofertas diariamente? Siga os seguintes passos: escaneie o QR Code, salve nosso contato e envie a mensagem: quero ofertas.

Aguarde para receber todas as nossas promoções em primeira mão.



Novo número
9 9656-9853

Cemitérios

Gavetas públicas: prefeitura pede a liberação de dezenas de unidades

Responsáveis têm menos de 60 dias para providenciar a transladação dos restos mortais

Lucas Marques
Na última semana, a prefeitura de Bento Gonçalves, por meio da secretaria de Gestão Integrada e Mobilidade Urbana (Segimu), iniciou o processo de convocação de municípios que são responsáveis por Carneiras Públicas - as gavetas - em dois cemitérios municipais.

Apoiada na Lei Municipal nº 5.033/2010, Decreto Municipal nº 8.095/13 e Lei Municipal nº 4.223/07, a prefeitura deu o prazo de 60 dias para que seja solicitada a transladação dos restos mortais daqueles que foram sepultados há mais de seis anos e que ocupam alguma vaga que pertence à prefeitura. A iniciativa é válida para os cemitérios Municipal e São Roque.

Segundo o secretário de Gestão Integrada e Mobilidade Urbana, Diego Salini, Bento Gonçalves não passa por um processo de superlotação dos cemitérios. "Há uma estimativa de ocupação e organização para o próximo ano", disse ao SERRANOSSA. Salini explica que, atualmente, Bento conta com cerca de 40 gavetas disponíveis. "No entanto, existem diversas



Lucas Marques

autorizações assinadas permitindo a liberação da gaveta e translado para o ossuário", reforça.

O processo de autorização da transladação deve ser feito na sede da Segimu. "O responsável pela gaveta pública deverá comparecer na secretaria de Gestão Integrada e Mobilidade Urbana para optar se fará o traslado do corpo para outro cemitério ou até mesmo capela da família, e providenciar a devida autorização. Outra possibilidade é autorizar o traslado do corpo para o ossuário municipal", explica Salini.

A Segimu está localizada na rua 10 de novembro, número 190, Bloco 3, bairro Cidade Alta. O horário de atendimento da Divisão de Cemitérios é das 8h às 17h, sem fechar ao meio-dia. O responsável deve ter em mãos os documentos que comprovam a utilização temporária da gaveta pública.

De acordo com a prefeitura,

são dezenas de gavetas a serem liberadas. Algumas têm mais de 30 anos de uso. Outras atingem o tempo mínimo de seis anos. O secretário explica que a averiguação é gradativa e por blocos de localização.

O prazo para solicitar a transladação acaba em 12 de junho - o Executivo anunciou a convocação em 12 de abril. Caso o responsável não compareça na Segimu dentro do prazo, as gavetas serão desocupadas da mesma forma, e os restos mortais serão levados para o ossuário municipal, sendo devidamente identificados. Para a ação, a prefeitura se apoia no artigo 11, combinando com o artigo 5º da Lei Municipal nº 4.223, de 01 de novembro de 2007.

Uma preocupação da secretaria responsável é o respeito aos falecidos e suas famílias. "Não há necessidade de reconhecimento por parte dos familiares, uma vez que [o falecido] está sepultado em gaveta nominada e identificada. O familiar não precisa acompanhar a remoção. Todo o processo poderá ser realizado apenas com a autorização da família", salienta Salini.

Confira a lista oficial lendo o QR Code abaixo:



Educação

Calendário de aulas não será afetado por greve, diz IFRS Bento Gonçalves

O campus liberou docentes e técnicos-administrativos para aderirem ou não à greve proposta pelo Sindicato Nacional dos Servidores Federais da Educação Básica e Profissional

Lucas Marques
O Campus Bento Gonçalves do Instituto Federal de Educação, Ciência e Tecnologia publicou nota oficial, na última terça-feira, 16/04, afirmando que liberou docentes e técnicos-administrativos para aderirem ou não à greve proposta pelo Sindicato Nacional dos Servidores Federais da Educação Básica e Profissional (Sinasefe), que iniciou no dia 03 de abril. Na cidade, a greve teve início na segunda-feira, 15 de abril.

"Reiteramos que, por enquanto, não existe a suspensão do Calendário Acadêmico, e será preservado o direito dos docentes e técnicos-administrativos aderirem ou não ao movimento, conforme previsto em lei. Neste sentido, os docentes que não aderirem a greve, manterão suas



IFRS Bento

atividades letivas e os alunos terão aula nesses períodos", diz a nota assinada por Pauline Fagundes Rosales, Diretora-Geral Substituta do IFRS - Campus Bento Gonçalves.

O Sinasefe determinou algumas atividades como essenciais, que não serão afetadas pela greve, como, por exemplo, o refeitório das unidades. "O refeitório irá atender apenas o que é obrigatório na legislação, que são os estudantes do Ensino Médio Integrado e aqueles que possuem assistência estudantil. A nutricionista estará disponível nas terças e quintas de manhã, em sistema de plantão", diz a nota. Os laboratórios terão apenas a manutenção de experimentos já iniciados, sem a possibilidade de aulas práticas.

Entre as principais reivindicações do Sinasefe estão a reestruturação das carreiras de técnico-administrativos (PCCTAE) e docentes (EBTT); recomposição salarial; revogação de normas aprovadas nos governos Michel

Temer (2016-2018) e Jair Bolsonaro (2019-2022), que, segundo o Sinasefe, são prejudiciais ao ensino; recomposição do orçamento e reajuste imediato dos auxílios e bolsas dos estudantes.

Segundo o Sinasefe, a greve já mobilizada milhares de técnico-administrativos e docentes por todo o país. Nesta sexta-feira, 19/04, o grupo se reúne com o governo Luiz Inácio Lula da Silva (PT) em duas reuniões das "Mesas Específicas e Temporárias", que debatem reestruturações das carreiras.

"A educação federal tem a obrigação de paralisar todas as suas atividades nesta semana. [...] Furar greve neste momento, é um grande gol contra. Nós precisamos mostrar ao governo a nossa vontade, a nossa disposição de ter a recomposição salarial, não aceitamos congelamento de salário para 2024 e ter as nossas carreiras reestruturadas", disse o coordenador geral do sindicato, David Lobão.

PAGUE SUAS COMPRAS EM

3X

NO CARTÃO

PARCELAMENTO DISPONÍVEL PARA COMPRAS ACIMA DE **R\$ 200,00**

super **apolo**

AQUI VOCÊ É DE CASA

Ofertas válidas dia 12/4/2024, enquanto durarem os estoques. Fotografias ilustrativas.

<p>Mondongo bucho bovino congelado kg.</p> <p style="font-size: 24px; font-weight: bold;">12,90</p> <p>kg</p>	<p>Peito de frango com osso congelado kg.</p> <p style="font-size: 24px; font-weight: bold;">9,90</p> <p>kg</p>	<p>Posta de Tilápia C.Vale 800g.</p> <p style="font-size: 24px; font-weight: bold;">19,90</p> <p>cada</p>	<p>Alcatra bovina pedaço kg.</p> <p style="font-size: 24px; font-weight: bold;">36,90</p> <p>kg</p>	<p>Maminha bovina vácuo kg.</p> <p style="font-size: 24px; font-weight: bold;">39,90</p> <p>kg</p>
<p>Queijo mussarela forma ou pedaço kg.</p> <p style="font-size: 24px; font-weight: bold;">26,90</p> <p>kg</p>	<p>Pizza Seara calabresa 460g.</p> <p style="font-size: 24px; font-weight: bold;">14,90</p> <p>cada</p> <p style="font-size: 24px; font-weight: bold;">9,94</p> <p>cada</p> <p style="font-size: 12px;">Nesta promoção a unidade sai por</p>	<p>Água mineral Floresta 5 litros.</p> <p style="font-size: 24px; font-weight: bold;">4,99</p> <p>cada</p>	<p>Coca-Cola 200ml.</p> <p style="font-size: 24px; font-weight: bold;">1,79</p> <p>cada</p> <p style="font-size: 18px; font-weight: bold;">COMPRE 12 UN</p> <p style="font-size: 24px; font-weight: bold;">PAGUE 1,29</p> <p>cada</p>	<p>Cerveja Lokal 473ml.</p> <p style="font-size: 24px; font-weight: bold;">2,69</p> <p>cada</p>
<p>Massa c/ovos Nordeste 500g.</p> <p style="font-size: 24px; font-weight: bold;">2,99</p> <p>cada</p>	<p>Pepino 270g. Vale do Lagos</p> <p style="font-size: 24px; font-weight: bold;">5,97</p> <p>cada</p>	<p>Nescafé Dolce Gusto c/10 cápsulas</p> <p style="font-size: 24px; font-weight: bold;">14,90</p> <p>cada</p>	<p>Arroz parboilizado Dalfovo 5kg.</p> <p style="font-size: 24px; font-weight: bold;">20,90</p> <p>cada</p>	<p>Lava Roupas Brilhante 4kg.</p> <p style="font-size: 24px; font-weight: bold;">39,90</p> <p>cada</p>

O desconto das promoções é dado diretamente no caixa. As ofertas aqui anunciadas não se aplicam para as compras online.

Aumento

Salário mínimo de R\$ 1.502 para 2025

O reajuste segue a projeção de 3,25% para o Índice Nacional de Preços ao Consumidor para os 12 meses terminados em novembro

O salário mínimo em 2025 será de R\$ 1.502, com aumento nominal de 6,39%. O reajuste consta do projeto da Lei de Diretrizes Orçamentárias (PLDO) de 2025, enviado na segunda-feira, 15/04, ao Congresso Nacional.

O reajuste segue a projeção de 3,25% para o Índice Nacional de Preços ao Consumidor (INPC) para os 12 meses terminados em novembro mais o crescimento de 2,9% do Produto Interno Bruto (PIB) em 2023. A estimativa também consta do PLDO.

O valor do mínimo tinha sido confirmado mais cedo pelo ministro da Fazenda, Fernando Haddad, em entrevista a uma emissora de televisão. No entanto, o Ministério do Planejamento confirmou a estimativa somente após a divulgação do PLDO.

O projeto também apresentou previsões de R\$ 1.582 para o salário mínimo em 2026, de R\$ 1.676 para 2027 e de R\$ 1.722 para 2028. As projeções são prelimina-

res e serão revistas no PLDO dos próximos anos.

No ano passado, o salário mínimo voltou a ser corrigido pelo INPC do ano anterior mais o crescimento do PIB, soma das riquezas produzidas pelo país, de dois anos antes. Essa fórmula vigorou de 2006 a 2019.

Segundo o Planejamento, cada aumento de R\$ 1 no salário mínimo tem impacto de aproximadamente R\$ 370 milhões no Orçamento. Isso porque os benefícios da Previdência Social, o abono salarial, o seguro-desemprego, o Benefício de Prestação Continuada (BPC) e diversos gastos são atrelados à variação do mínimo. Na Previdência Social, a conta considera uma alta de R\$ 66,7 bilhões nas despesas e ganhos de R\$ 63,1 bilhões na arrecadação.

O valor do salário mínimo para o próximo ano ainda pode ser alterado, dependendo do valor efetivo do INPC neste ano e da nova política de reajuste. Pela legislação, o presidente da República é obrigado a publicar uma medida provisória até o último dia do ano com o valor do piso para o ano seguinte.

Em 2024, o salário mínimo está em R\$ 1.412, com ganho real de 3% em relação a 2023. O valor de R\$ 1.412 corresponde ao INPC acumulado nos 12 meses terminados em novembro de 2023, que totalizou 3,85%, mais o crescimento de 3% do PIB em 2022.

Receita Certa

Gaúchos inscritos na Nota Fiscal têm R\$ 46,3 milhões para resgatar

É preciso atingir o valor mínimo de R\$ 1 para que seja possível fazer o resgate

Mais de 3,1 milhões de pessoas cadastradas na Nota Fiscal Gaúcha (NFG) poderão, nos próximos dias, resgatar valores referentes ao Receita Certa, modalidade de cashback do programa. No total, R\$ 46,3 milhões, referentes ao último trimestre do ano de 2023, poderão ser retirados. A solicitação pode ser feita até o dia 13 de julho.

Esta é uma redistribuição de valores não resgatados em meses anteriores – são recursos que sobraram porque não foram retirados pelos beneficiários dentro do prazo estipulado. Isso porque, desta vez, o cálculo trimestral não apontou aumento real na arrecadação do Imposto Sobre Circulação de Mercadorias e Serviços (ICMS) do varejo.

No total, o valor de “sobra” distribuído chega a R\$ 46,4 milhões. No entanto, é preciso atingir o valor mínimo de R\$ 1 para que seja possível fazer o resgate – por isso, na prática, o recurso disponível é de R\$ 46,3 milhões. A média por pessoa é de R\$ 14,92, sendo que o repas-

se mais alto chega a R\$ 52,53. Os participantes que receberam valores nesta rodada incluíram o CPF nas notas fiscais de compras realizadas entre outubro e dezembro de 2023.

A solicitação de devolução do ‘Receita Certa’ pode ser feita pelo aplicativo ou pelo site do NFG, clicando na aba “Meus prêmios”, que aparece após o login ser realizado. Há a opção de resgate por PIX e via depósito em conta corrente ou em poupança ativa do Banrisul. O repasse só é possível para contas vinculadas ao CPF cadastrado no programa – ou seja, não é possível solicitar transferência via PIX para chaves que utilizem e-mail ou telefone.

A apuração do Receita Certa é feita nos meses de março, junho, setembro e dezembro, considerando os 12 meses anteriores. A distribuição segue faixas que variam de contribuinte para contribuinte: quanto mais notas com CPF a pessoa acumula e quanto mais alto for o valor dos documentos fiscais, maior é a quantia que cada uma recebe.

SOBRE A NFG

Com 3,6 milhões de participantes, o NFG é um programa que incentiva os contribuintes a solicitar a inclusão do número do CPF nas notas fiscais na hora da compra, em uma iniciativa de cidadania fiscal. Com isso, os cidadãos inscritos podem obter diferentes vantagens.



Sefaz/RS

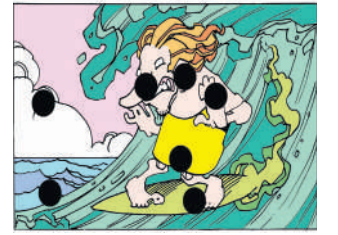

Solução

R	V	L	A	V	A	R	R	A	R	A	R	R	
A	C	O	B	E	B	O	M	D	E	B	O	M	
R	I	G	A	N	O	D	O						
I	N		S	A	R	A	V						
M	S	O		U	Z	E							
	R	I	R	A	T	R	I	S	T	R	I	S	
A	V	A	D	A	V	I	L						
L	E	V	I	G	I	R	I	D					
O	L	O	R	S		U	A	S					
E	E	O	O	U	P								
R	T	A	R	S	A	T	N						
U	N	O	R	V	A	Z	A						
A	V	A	D	P	A	R	A						
U		S					T						

SEUS PASSATEMPOS PREFERIDOS SEM SAIR DE CASA

#FaçaCoquetel @fazcoquetel @fazcoquetel

www.casapal.com.br

Feira de Negócios, Inovação e Sustentabilidade

Vitis

AURORA

2024

Vamos juntos fazer a maior edição da história!

O Vitis Aurora 2024 tem como grande objetivo incentivar a inovação e a sustentabilidade nos negócios do setor de vitivinicultura.

Por isso, de 7 a 9 de maio, receberemos **produtores rurais, estudantes, profissionais das áreas de agronomia e agricultura e demais interessados** para fazermos a maior edição da nossa Feira!

Coloque na agenda: **a entrada é gratuita!**

Mais informações: @coopvinicolaaurora

Aurora Pinto Bandeira | Linha 28, 1150 Zona Rural, Pinto Bandeira - RS, 95712-000

Realização: VITICOLA AURORA

Patrocinadores: SOMOS COOP, CATR, UniAgro, Tramontini, Sicredi, ADAMA, LAVORD, BAYER, INSTITUTO CARREIRO, BASF

Apoiadores: GOVERNO FEDERAL, GOVERNO DO ESTADO DO RIO GRANDE DO SUL, GOVERNO DO RIO GRANDE DO NORTE, EMATER/RS, INSTITUTO NACIONAL DE REFINAÇÃO DE PETRÓLEO, SEBRAE, OCERGS

DE 7 A 9 DE MAIO

DAS 8H ÀS 17H30

PINTO BANDEIRA - RS

BATUCA

Saúde

Dia D da vacina da gripe tem boa adesão em Bento Gonçalves

Cerca de 1,7 mil doses foram aplicadas durante a ação realizada nas unidades de saúde e no Centro da cidade

Lucas Marques

No último sábado, 13/04, ocorreu o Dia D de vacinação contra a gripe em Bento Gonçalves. A ação ocorreu nas unidades de saúde do município e também na Via del Vino, com a Unidade Móvel.

Ao longo do dia foram aplicadas 1.750 doses da vacina, número considerado bom pela coordenadora do Setor de Imunização, Luiza do

Rosário. "Nós tivemos um excelente dia de vacinação, demonstrando que a população está consciente da importância de se vacinar e evitar possíveis quadros gripais, ainda mais nessa fase dos grupos prioritários, que estão mais suscetíveis a possíveis complicações por conta da gripe. É importante que todos se imunizem", afirmou Luiza.

Nesta etapa, a vacinação está sendo realizada somente para os grupos prioritários. O objetivo é vacinar 90% do referido grupo, que totaliza 46.312 pessoas.

ADESÃO NO RS

Realizado em todo o Rio Grande do Sul, o dia D de vacinação fez com que o Estado chegasse a marca de 24% de cobertura dos grupos prioritários. O índice é a maior adesão no país. Cerca de 930 mil doses já foram aplicadas até a última

segunda-feira, 15/04. Dessas, a estimativa da secretaria estadual da Saúde (SES) é que 167 mil tenham sido aplicadas no sábado, 13/04.

Ao todo, mais de cinco milhões de pessoas fazem parte dos grupos elegíveis no Rio Grande do Sul.



Rodrigo De Marco

Saiba as comorbidades elegíveis para a vacinação contra a gripe

A campanha nacional de vacinação contra a gripe (influenza) conta como um dos grupos prioritários as pessoas com comorbidades. Esse público engloba aquelas pessoas com doenças crônicas ou outras condições clínicas que as tornam com maior risco de agravamento ou óbito pela doença.

Dados do Centro Estadual de Vigilância em Saúde (Cevs) apontam que, em 2024, 19% dos casos de hospitalizações e 10% dos óbitos por influenza eram entre pessoas de 6 a 59 anos que tinham alguma comorbidade.

Fazem parte da lista de comorbidades para as quais a vacina contra a influenza é indicada uma série de categorias, incluindo doenças respiratórias, cardíacas, renais, neurológicas, diabetes, imunossupressão, entre outras, conforme listagem completa abaixo:

Doenças respiratórias

- Asma em uso de corticoide inalatório ou sistêmico (moderada ou grave);

- Doença pulmonar obstrutiva crônica (DPOC);
- Bronquiectasia;
- Fibrose cística;
- Doenças intersticiais do pulmão;
- Displasia broncopulmonar;
- Hipertensão arterial pulmonar;
- Crianças com doença pulmonar crônica da prematuridade.

Doenças cardíacas

- Doença cardíaca congênita;
- Hipertensão arterial sistêmica com comorbidade;
- Doença cardíaca isquêmica;
- Insuficiência cardíaca.

Doenças renais

- Doença renal nos estágios 3, 4 e 5;
- Síndrome nefrótica;
- Paciente em diálise.

Doenças hepáticas

- Atresia biliar;
- Hepatites;
- Doença hepática crônica;
- Cirrose.

Doenças neurológicas

- Condições em que a função

respiratória pode estar comprometida pela doença neurológica.

- Considerar as necessidades clínicas individuais dos pacientes incluindo: acidente vascular cerebral, indivíduos com paralisia.

- Doenças hereditárias e degenerativas do sistema nervoso ou muscular.

- Deficiência neurológica grave.

Diabetes

- Diabetes mellitus tipo I e tipo II em uso de medicamentos.

Imunossupressão

- Imunodeficiência congênita ou adquirida;
- Imunossupressão por doenças ou medicamentos.

Obesidade

- Obesidade grau III grave (IMC≥40).

Transplantados

- Órgãos sólidos;
- Medula óssea.

Portadores de trissomias

- Síndrome de Down, Síndrome de Klinefelter, Síndrome de Warkany, entre outras trissomias.

Na ida ao posto de vacinação, servem de comprovante para a vacinação um atestado médico indicando a condição clínica ou uma receita de medicamento contínuo relacionada a comorbidade, sendo algumas pessoas já utilizam a mesma UBS/ESF como acompanhamento da sua doença.

Parceria com a Univates

Tacchini oferece bolsa de até 90% para curso de Técnico de Enfermagem

O curso inicia ainda no primeiro semestre de 2024

O Hospital Tacchini concretizou uma nova parceria com a Universidade do Vale do Taquari (Univates) para a formação de novos técnicos em Enfermagem. O curso, que recebeu aprovação do Conselho Estadual de Educação do Rio Grande do Sul, inicia ainda no 1º semestre de 2024 e a instituição bento-gonçalvesense vai oferecer bolsas de estudo de 70% a 90%.

Os maiores subsídios serão oferecidos para profissionais que já atuam em outras áreas em qualquer uma das unidades do Tacchini Sistema de Saúde e tem interesse em iniciar a formação. Os colaboradores interessados precisam atender a alguns critérios, como ter o ensino médio completo. Eles devem passar por um processo seletivo interno, coordenado pela gestão de pessoas da instituição.

Para quem ainda não é colaborador do Tacchini, mas tem interesse em iniciar uma carreira como Técnico(a) em Enfermagem com



Divulgação

uma bolsa de estudos de 70%, deve participar do processo seletivo de recrutamento e seleção do hospital. Ao conquistar a aprovação, o candidato não apenas conquista o trabalho, mas também recebe o incentivo financeiro para realização do curso da Univates.

"Em ambos os casos, para receber a bolsa, o colaborador assume o compromisso de permanecer no Tacchini por pelo menos 4 anos. Isso significa que todo aluno com bom desempenho recebe a oportunidade de iniciar a construção de carreira na área da saúde", descreve a gestora de pessoas do Tacchini, Leiza Balbinot.

O curso de Técnico em Enfermagem da Univates possui duração de 2 anos. Inicialmente, as aulas serão realizadas no turno da noite, na mesma estrutura montada para receber o curso de Medicina da Universidade em Bento Gonçalves, no segundo andar do Hospital do Tacchimed.

Durante a formação, os estágios serão realizados dentro do hospital e parte do corpo docente será formada por profissionais que já atuam no Hospital Tacchini.

Acessar o site <https://materiais.univates.br/tec-enfermagem-tacchini> e tenha todas as informações.

Realidade virtual na UTI do Tacchini

Os pacientes da UTI do Hospital Tacchini passaram a ter na última semana um novo recurso para auxiliar em seu processo de reabilitação: o óculos de Realidade Virtual (RV) Quest 2. O recurso busca, a partir de uma experiência imersiva, complementar os cuidados médicos e fisioterápicos, com benefícios para o corpo e para a mente das pessoas em terapia intensiva.

A tecnologia ajuda a transportar as pessoas para um mundo de tranquilidade e serenidade, longe das preocupações que um ambiente de UTI naturalmente oferece. Ao mergulhar em ambientes virtuais relaxantes, como praias ensolaradas, florestas exuberantes ou até mesmo em viagens virtuais ao redor do mundo, os pacientes encontram uma fuga reconfortante da realidade clínica da UTI. Essa abordagem inovadora não apenas melhora o estado emocional dos pa-



Hospital Tacchini

cientes, mas também pode auxiliar na redução da necessidade de sedação, promovendo uma recuperação mais rápida e menos traumática.

Além dos benefícios emocionais, a Realidade Virtual também oferece vantagens tangíveis para a recuperação física dos pacientes. A tecnologia pode ser usada como uma ferramenta complementar à fisioterapia, incentivando os pacientes a se envolverem em atividades de movimento e exercícios prescritos, essenciais para prevenir a perda de massa muscular e pro-

mover a reabilitação.

Isso porque o óculos possui a função de rastreamento de movimento avançado, que permite que o Quest 2 mapeie com precisão os movimentos do paciente e os traduza para o mundo virtual. Isso torna possível interagir com objetos virtuais e navegar pelos ambientes de RV com facilidade e naturalidade. O paciente pode, por exemplo, pedalar sua bicicleta virtual por uma bela trilha ou mesmo praticar esportes, sem sair do leito.

"A integração da Realidade Virtual na UTI representa um compromisso com a humanização dos cuidados de saúde, reconhecendo a importância de abordagens que consideram não apenas a parte física, mas também o bem-estar emocional e psicológico dos pacientes", descreve a fisioterapeuta da UTI Adulto do Tacchini, Renata Monteiro Weigert.

KINTO ONE FLEET

SEU GESTOR DE FROTA CARRO POR ASSINATURA DA TOYOTA PARA CNPJ

TODOS OS VEÍCULOS CONTÊM:

• SEGURO • EMPLACAMENTO • MANUTENÇÃO • CARRO RESERVA • ASSISTÊNCIA 24 HORAS • TELEMETRIA



Entre em contato:

(54) 2992.9300

(54) 99657.6134

terrasoltoyota.com.br

Internet

Netfar comemora mais um aniversário com atendimento reconhecido e internet de ponta para Bento Gonçalves

Há 17 anos no mercado, a Netfar atende todos os bairros de Bento Gonçalves e proporciona um atendimento que é reconhecido com premiações, além do carinho dos clientes e parceiros

A importância da internet na sociedade contemporânea é indiscutível, permeando quase todos os aspectos do dia a dia das pessoas. A internet está na forma que a população se comunica, trabalha, aprende, busca por entretenimento, entre outras ações diárias. Imagine conversar com um familiar que está a milhares de quilômetros de distância? É por meio da internet que essa conexão é possível, eliminando barreiras e aproximando.

É fato que a internet, atualmente, transforma as maneiras de viver em sociedade. Contudo, para isso acontecer, é necessária uma internet de qualidade, que proporcione as melhores experiências, seja durante a utilização

ou na hora daquele suporte. E é isso que busca a Netfar, provedor natural de Bento Gonçalves.

Criada em 2007 e consolidada no mercado, a Netfar conta com uma infraestrutura de fibra ótica em Bento Gonçalves, atendendo todos os bairros do município. Segundo a Agência Nacional de Telecomunicações (Anatel), a Netfar é o maior provedor de internet fixa de Bento Gonçalves. Além de entregar um serviço de alta qualidade, a empresa se dedica a fornecer um atendimento humanizado, promovendo a satisfação dos clientes em todos os momentos.

Essa atenção da Netfar com o seu cliente fica clara com a premiação de "Melhor Plano de Satisfação" pelo terceiro ano consecutivo. A premiação é promovida pelo site 'Melhor Plano', que avalia os provedores de internet de todo o Brasil. De acordo com a plataforma, é realizada uma média das notas de satisfação dos usuários em relação às suas operadoras por meio de avaliações publicadas em plataformas do 'Minha Conexão' e 'MelhorPlanto.net' ao longo de 2023. A Netfar teve nota máxima (5).

No Google, são mais de 1,3 mil avaliações, sendo a maioria esmagadora positiva. Um dos comentários destaca o respeito da empresa com seus clientes. "Excelente atendimento. Nunca tive problemas em relação a nada e todas as vezes que precisei cha-



Lucas Marques

mar, nada a ver com a qualidade, foi por galhos que caíram sobre os fios e o suporte técnico foi de grande ajuda, rapidez, qualidade, respeito. Já recebi proposta de outros, mas para que trocar se estou tão bem aqui", destaca o cliente.

Outro comentário pontua a objetividade em resolver problemas. "Empresa excelente. Desde o primeiro contato, sempre atenciosa, objetiva, resolutiva e compreensiva às demandas por mim levantadas. Também quanto ao tempo em resposta e ajuda sempre imediatos. Meu muito obrigada", escreveu um assinante da Netfar.



Bárbara Lisboa Martins

Já ouviu falar sobre o projeto Netfar do Bem?

Além de internet de qualidade e atendimento humanizado, a Netfar realiza a solidariedade por meio do programa "Netfar do Bem". A iniciativa é dedicada a promover a responsabilidade social da empresa, com o objetivo de promover a cidadania. Junto aos clientes e funcionários, a Netfar busca contribuir para uma sociedade mais participativa, responsável e solidária. "Não visamos apenas lucro, mas sim contribuir para uma sociedade melhor, envolvendo nos-

so clientes e colaboradores nessa missão. Entendemos que, como empresa, temos potencial e responsabilidade para colaborar com a comunidade em que estamos: Bento Gonçalves. Agimos visando o futuro que queremos e que acreditamos para o nosso mundo", destaca a empresa. O "Netfar do Bem" recebe o repasse direto de 12% do valor das vendas da Netfar, o que possibilita a realização de diversos projetos, que podem ser conhecidos no site <https://www.netfar.net/dobem>.

www.netfar.net
@netfarprovedordeinternet
(54) 3055-3077

Casa nova

Neste mês de abril, a Netfar completa um ano de casa nova. A unidade está localizada na rua Florianópolis, número 355, no bairro Botafogo. A mudança para o novo espaço proporcionou a criação de um ambiente ainda mais confortável e saudável para os funcionários, visitantes e clientes. A ideia é ter um ambiente acolhedor para todos que procuram a Netfar.

A casa nova da Netfar também é ótima para os clientes que desejam um atendimento "olho no olho". O atendimento on-line é mais frequente na atualidade, contudo, para quem busca mais confiança e personalidade, o atendimento presencial pode fazer a diferença.

<p>Super Oferta</p> <p>Alcatra bovina sem osso kg 34,98</p> <p>Leite Piá 1L 3,69</p>	<p>Farinha de trigo tradicional Isabela 5kg 12,99</p>	<p>ARRASA CAITÁ</p> <p>Bento Gonçalves</p>	
<p>Cerveja Corona 330ml 4,99</p> <p>Limite de 96 unidades por cliente</p> <p>Compre 3 unidades e ganhe +1 SELINHO DE DESCONTO</p> <p>PRODUTO ACELADOR</p>	<p>Costela janela congelada Do Chef kg 17,99</p>	<p>Pernil suíno kg 10,99</p> <p>carne selecionada Seara RESERVA</p>	<p>Super Oferta</p> <p>Lava-roupas Tixan Ypê 1,6kg 17,99</p>
<p>Picanha fatiada Estância Gaúcha kg 39,98</p>	<p>Ovos brancos Stragliotto com 20un 11,99</p>	<p>Super Oferta</p> <p>Papel higiênico folha dupla Florax 12 rolos de 30m 11,99</p>	<p>Super Oferta</p> <p>Banana Caturra kg 1,79</p>

Bento Gonçalves - RS Av. Osvaldo Aranha, 667, Bairro Juventude da Enologia. Fone 54 2124-1800

Ofertas válidas dia 19/04/2024 ou enquanto durarem os estoques. Estoque de 1.000 un/kg por produto. Limite de 6un ou 6kg por cliente. Fotos meramente ilustrativas. Proibida a venda de bebida alcoólica para menores de 18 anos.

TEMOS VAGAS

**Auxiliar de Processo
Operador de Máquina
Eletromecânico
Marmorista
Analista de Métodos e Processos**

Benefícios:

- Auxílio educação
- Transporte
- Auxílio creche
- Alimentação
- Prêmio assiduidade
- Plano de Saúde

Envie seu currículo!
recrutamento@sca.com.br
54 99103.6493

grupo **SCA**

No São Roque

Prefeitura de Bento fecha lanchonete clandestina

O estabelecimento ocupava uma área pública e estava em desacordo com a legislação municipal

Em uma ação integrada de fiscalização, a prefeitura de Bento Gonçalves realizou, na quinta-feira, 18/04, a remoção de um trailer irregular que atuava como lanchonete, além da interdição do espaço, localizado na rua Arlindo Franklin Barbosa, no bairro São Roque, ao lado do Pronto Atendimento Zona Norte (PA Zona Norte).

O estabelecimento ocupava uma área pública e estava em desacordo com a legislação municipal, segundo a prefeitura. Além disso, foram constatadas irregularidades na ligação de energia elétrica, poluição ambiental atestada pelo Patrulha Ambiental da Brigada Militar (Patram), encontrados produtos vencidos e água parada

(foco do mosquito que transmite a dengue, por exemplo).

A fiscalização já esteve no local em 2021, após denúncias da Associação de Moradores do bairro, quando foram realizadas diversas notificações pela construção irregular e aplicada multa. O trailer e o material (mesas, eletrodomésticos e móveis) foram removidos e encaminhados para o depósito da prefeitura, ficando à disposição do proprietário por 60 dias.

O proprietário do estabelecimento foi encaminhado à Delegacia de Polícia de Pronto Atendimento (DPPA) para prestar esclarecimentos. O local será transformado em uma área de lazer para a população, explica o Executivo.

Participaram da ação a secretaria do Desenvolvimento Econômico, de Desenvolvimento Social, de Mobilidade Urbana, de Meio Ambiente, de Obras, a Vigilância Sanitária, o Instituto de Pesquisa e Planejamento Urbano (IPURB) e a Guarda Civil Municipal (GCM).



Rodrigo De Marco

À luz do dia

Assassinato é registrado no Centro de Garibaldi

A vítima era moradora de Bento Gonçalves e tinha 44 anos

Um assassinato foi registrado por volta das 11h da manhã da última terça-feira, 16/04, no Centro de Garibaldi. Uma tentativa de homicídio também foi registrada. A vítima foi identificada como Benedito de Jesus Arruda, de 44 anos, natural de Cuiabá (MT) e morador de Bento Gonçalves.

Segundo informações, o crime ocorreu entre as ruas Independência e Rio Branco. Um homem estava parado em frente a uma loja. Quando as vítimas se aproximaram, ele disparou. Benedito, a vítima fatal, caiu no chão e chegou a ser socor-



Redes sociais

rido pelo Serviço de Atendimento Móvel de Urgência (SAMU) e Bombeiros Voluntários, mas não resistiu aos ferimentos e veio a óbito.

A outra vítima foi alvejada em uma das pernas e se escondeu dentro da loja. Mesmo ferido, ele foi até a Delegacia de Polícia, sendo encaminhado ao hospital. Ele não corre risco de morte. O autor dos disparos fugiu do local.

Na tarde de terça, a Brigada Militar (BM), após buscas, localizou o veículo utilizado pelo autor durante a fuga. O caso é investigado pela Polícia Civil.

Caxiense é preso por tráfico de drogas em Porto Alegre

A Polícia Federal (PF) prendeu em flagrante, na noite do último sábado, 13/04, no Aeroporto Internacional Salgado Filho, em Porto Alegre, um passageiro que embarcaria para a cidade do Porto, em Portugal, com 4,3 quilos de cocaína.

A droga foi localizada durante atividade de rotina dos policiais federais no aeroporto e teve o auxílio de um cão farejador do Canil da PF. A cocaína estava escondida na es-

Segurança

Suspeitos de homicídios em BG são presos; morte foi registrada no Goretti

As vítimas foram identificadas como José Renato Pereira Aguiar Neto, Afonso Felipe Oliveira Dresch e Alessandro Jose Vaz Moreira

Lucas Marques

Entre os dias 15 e 17 de abril, Bento Gonçalves registrou três homicídios, sendo dois deles em uma única ocorrência. Após dois assassinatos no mesmo dia, em 06 de abril, a cidade voltou a enfrentar momentos tensos de criminalidade.

Por volta das 22h20 de segunda-feira, 15/04, dois jovens, identificados como José Renato Pereira Aguiar Neto, de 18 anos, e Afonso Felipe Oliveira Dresch, de 21 anos, foram mortos a tiros dentro de uma residência localizada na rua Balduino Valduga, bairro Zatt.

Uma terceira vítima, um homem de 50 anos, também foi baleado, mas socorrida com vida. O homem foi levado pelo Serviço de Atendimento Móvel de Urgência (SAMU) para o Hospital Tacchini. Devido a gravidade, foi levado para o Hospital Pompeia, em Caxias.

Dresch era natural de Igrejinha, enquanto Neto era de Osório. Segundo informações de testemunhas, o atirador chegou no local, foi até o cômodo, que fica nos fundos

do imóvel, e efetuou diversos disparos de arma de fogo. Após o crime, um veículo Focus, de cor branca, teria saído em alta velocidade, com os faróis desligados, em direção a rua Gilio Dalponte, no mesmo bairro. Nesta rua foram encontradas várias cápsulas deflagradas. O Instituto-Geral de Perícias, a Brigada Militar (BM) e a Polícia Civil compareceram no local.

PRISÃO

Menos de 24 horas após o crime, na terça-feira, 16/04, às 17h50, o trabalho conjunto entre o Setor de Inteligência do 3º Batalhão de Policiamento em Áreas Turísticas (3º BPAT) e o 9º Batalhão de Polícia Militar de Porto Alegre resultou na apreensão de um adolescente e na prisão de dois suspeitos de participação no crime. Após as informações recebidas, uma equipe do policiamento localizou o veículo utilizado na ação criminosa no Largo Vespasiano Júlio Veppo, bairro Centro Histórico, em Porto Alegre, sendo realizada a abordagem dos suspeitos.

Em contato com a 1ª Delegacia de Polícia (1ª DP) de Bento Gonçalves – que investiga o caso – e o Departamento de Homicídios e de Proteção à Pessoa (DHPP) de Porto Alegre, os homens, de 23 e 21 anos, e o adolescente, de 16 anos, foram conduzidos à Delegacia, onde foi lavrado o auto de prisão em flagrante para os maiores e o menor apreendido e encaminhado para a Divisão Especial da Criança e do Adolescente (DECA), ficando à disposição da



Brigada Militar

Justiça. O veículo e os celulares dos suspeitos foram apreendidos para perícia.

“A prisão foi homologada pelo Poder Judiciário e eles devem passar por audiência de custódia. O auto de prisão foi remetido de Porto Alegre para Bento Gonçalves. A 1ª DP segue com as investigações para assegurar a punição dos envolvidos e identificar outros autores do crime”, disse o delegado Fernando Cruz, responsável pelo caso.

MORTE NO GORETTI

Na noite de quarta-feira, 17/04, o 12º homicídio do ano na cidade foi registrado. A guarnição da Brigada Militar (BM) foi acionada após um homem ser baleado, em via pública, na Travessa Aldo Bernardino, bairro Maria Goretti, por volta das 20h30. Chegando ao local, a BM localizou o indivíduo caído no chão. Ele foi identificado como Alessandro Jose Vaz Moreira, de 30 anos, natural de Iraí.

Ele tinha marca de disparo de arma de fogo no tórax. O Corpo de Bombeiros Militar (CBM) foi acionado para prestar socorro, levando a vítima para atendimento no Hospital Tacchini, onde chegou com vida. Momentos depois, Alessandro não resistiu aos ferimentos e veio a óbito. O caso será investigado pela 1ª DP de Bento Gonçalves.

Homicídio culposo

Tragédia em Vacaria: companheiro é indiciado

A Polícia Civil concluiu o inquérito sobre a tragédia em Vacaria que resultou na morte de quatro pessoas da mesma família, no dia 10 março de 2024. Na época, dois adultos e cinco menores estavam dormindo na residência e acabaram inalando substância emitida pelo motogerador a gasolina. Na última terça-feira, 16/04, a autoridade policial encaminhou ao Poder Judiciário o resultado da investigação, que indicia Maíque Santos da Silva, de 31 anos, pelo crime de homicídio culposo majorado, por haver vítimas com menos de 14 anos.

Conforme o delegado responsável pela investigação, Anderson Silveira de Lima, “concluiu-se que um dos sobreviventes do caso concorreu culposamente para o evento acidental, já que tinha o dever legal de vigiar quanto ao não ligamento ou desligamento do motogerador. E, assim, impedir com que o fato ocorresse, pois já havia operado o equipamento

várias vezes e era um dos adultos responsáveis”, disse.

Das sete pessoas que estavam na casa, apenas três sobreviveram. Após 22 dias internados, os irmãos Elias e Vitória, de nove e sete anos, tiveram alta hospitalar no dia 1º de abril. As crianças estavam internadas em Santa Maria e depois retornaram a Vacaria.

Maique, companheiro da mãe das crianças, ficou hospitalizado, mas teve alta alguns dias antes. Já a mãe, Cíntia de Moraes Costa, de 36 anos, e as irmãs Samara, de três anos, Cíntia Maria, de 11 anos, e Ana Júlia, de 15 anos, acabaram morrendo. O acidente aconteceu dentro da moradia da família, na rua Noel Rosa, no bairro Vitória.

O inquérito policial referente ao caso tem 243 páginas. Um dos laudos atestou que as vítimas fatais apresentavam concentração de mais de 50% de carboxiemoglobina no sangue, o que lhes causou a morte.



Polícia Civil

fiat.gambatto.com.br

CONVOCAÇÃO FIAT

**CONDIÇÕES IMPERDÍVEIS PARA
VOCÊ SAIR DE FIAT 0 KM EM ABRIL.**



FIAT ARGO DRIVE 1.3 AT 2024

SUPERVALORIZAÇÃO
DE R\$ **2 MIL** NO SEU USADO

+ IPVA 2024 GRÁTIS



FIAT CRONOS PRECISION 1.3 AT 2024

SUPERVALORIZAÇÃO
DE R\$ **5 MIL** NO SEU USADO

+ IPVA 2024 GRÁTIS



FIAT PULSE DRIVE 1.3 AT 2024

SUPERVALORIZAÇÃO
DE R\$ **5 MIL** NO SEU USADO

+ TAXA ZERO + IPVA 2024 GRÁTIS



FIAT FASTBACK AUDACE T200 AT 2024

SUPERVALORIZAÇÃO
DE R\$ **10 MIL** NO SEU USADO

+ TAXA ZERO + IPVA 2024 GRÁTIS

ENTRE EM CONTATO

(54) 3449-1799

PAZ NO TRÂNSITO COMEÇA POR VOCÊ.

GAMBATTO SUL grupo | **FIAT**

Argo Drive 1.3 AT 2024 com supervalorização de R\$ 2.000 + IPVA Grátis. Oferta válida exclusivamente para pessoa física que adquirir, na modalidade varejo, entre o período de 18 a 30/04/2024, ou enquanto durar o estoque. Cronos Precision 1.3 AT 2024 com supervalorização de R\$ 5.000 + IPVA Grátis. Oferta válida exclusivamente para pessoa física que adquirir, na modalidade varejo, entre o período de 18 a 30/04/2024, ou enquanto durar o estoque. Pulse Drive 1.3 AT com supervalorização de R\$ 5.000 + TAXA ZERO + IPVA Grátis. Oferta válida exclusivamente para pessoa física que adquirir, na modalidade varejo, entre o período de 18 a 30/04/2024, ou enquanto durar o estoque. Fastback Audace T200 at 2024 com supervalorização de R\$ 10.000 + TAXA ZERO + IPVA Grátis. Oferta válida exclusivamente para pessoa física que adquirir, na modalidade varejo, entre o período de 18 a 30/04/2024, ou enquanto durar o estoque. Os descontos serão aplicados em cima do Preço Público sugerido de cada versão. Condição "IPVA 2024 grátis" Ação "IPVA 2024 grátis". Os veículos adquiridos e faturados em nome do cliente, exclusivamente, no período de 18 a 30/04/2024 através do estoque da concessionária, terão o valor correspondente ao IPVA de 2024 custeados pela Concessionária FIAT vendedora. Todas as ações divulgadas acima não contemplam veículos adquiridos por meio de modalidades de vendas diretas, incluindo, mas sem se limitar a: produtor rural, PcD, frota, taxista, locadoras, leilões e seguradoras. Oferta não cumulativa com outras ofertas vigentes. Consulte os demais termos, condições, preços praticados pela sua região, configurações e características dos veículos disponíveis em uma concessionária Fiat participante. Imagem meramente ilustrativa. Para mais informações, entre em contato com a central de relacionamento Gambatto Sul: (54)3449-1799. Paz no trânsito, começa por você.

3G EXTINTORES
Três G do Brasil Extintores Ltda
www.tresgextintores.com.br
comercial@3gextintores.com.br
(54) 3451 6699

HAVANA
REVISTERIA E TABACARIA
(54) 3055 4744
Rua Marechal Deodoro, 238,
Shopping Bento, sala 46,
Bento Gonçalves

GREPAR
Faz parte do seu lar
54 3449 2466
Loja 1- Bairro Progresso
Loja 2- Av. Osvaldo Aranha
Loja 3- Centro
Loja 4- Bairro Jardim Glória
Loja 5- Bairro São Roque
Loja 6- Bairro Botafogo

— Fruteira —
São Roque
ABERTA TODOS OS DIAS
SEM FECHAR AO MEIO-DIA
Av. São Roque, 455 - Bairro
Universitário - Bento Gonçalves

OSWALDOCRUZ
LABORATÓRIO
54 3451 2599
Rua General Osório, 309,
sala 302, BG, RS

Ipiranga
POSTO RAVANELLO
(54) 3451 6668
Rua 13 de Maio, 1000
São Bento - Bento Gonçalves
postoravanello@postoravanello.com.br

MERCADO NICHETTI
SANTA MARTA:
Rua Carlos Ranzi, 230, 54 3453 7911
BOTAFOGO:
Rua Marcos Valduga, 232,
Santa Helena
SÃO FRANCISCO:
Rua Fortaleza, 291, 54 3453 2208
Rua Garibaldi, 431, 54 3454 2273

CINEX
www.cinex.com.br

— Fruteira —
São Roque
A sua fruteira!
(54) 3451-1370
(54) 3452-1939
ABERTA TODOS OS DIAS
SEM FECHAR AO MEIO-DIA
Av. São Roque, 455 - Bairro Universitário
Bento Gonçalves

PROJETO
EXECUÇÃO
Construtora Zanotto
RUA FORTALEZA, 138- BAIRRO BOTAFOGO
(54) 3452-0506

FARMÁCIA SÃO JOSÉ
Matriz: (54) 3453 6516
Rua Caxias do Sul, 527, Glória
Filial 1: (54) 3453 1713
Rua Marcos Valduga, 232,
Santa Helena
Filial 2: (54) 3453 6161
Rua Carlos Cembranel, 28,
Santa Marta

OURIVES
CASA DOS REPAROS
Rua Guilherme Fasolo, 172,
Bairro Maria Goretti
(ao lado do Frigorífico Aida)
(54) 3453 6336

AGRO PET DOS ANJOS
AGROPECUÁRIA E PET SHOP
54 3453 3789
Rua Nelson Carraro, 440
Sala 01 | Bento Gonçalves | RS
lucianogdosanjos@gmail.com

Casttini
AMBIENTES
PARA
VIVER
54 3451 7773 | 3055 7774
www.casttini.com.br

Fraporti Imóveis CRECI/24-163-J
(54) 98114 8872
www.fraportimoveis.com.br
Rua Naracy J. Torresan 09,
sala05, bairro Maria Goretti, BG

Grand PARK
condomínio clube
LANÇAMENTO
DAS DUAS ÚLTIMAS TORRES
Minha Casa
Minha Vida
Residencial conta com:
- Mini conveniência
- Playground
- Salão de festas
- Salão de jogos
- Academia
- Chimarródromo
- Piscina
- Quiosques
- Quadra de areia
- Elevador
- Apartamentos com
2 dormitórios
- Medindo 45m² a 49m²
privativos com box de
garagem
Com entrada
parcelada
a partir de
R\$ 199.000
VENHA CONHECER
APARTAMENTO
DECORADO

Residencial San Raffaele
Rua Barão do Rio Branco,
nº 360, Centro
• 2 Apartamentos
por andar
• Laminação áreas íntimas
• Porcelanato área social
• Cozinha equipada
• Esquadrias em alumínio
• Medidores ind. água/gás
2 quartos suíte
2 banheiros
1 vaga garagem
76,92m² área
privativa
VENDEDORAS EXCLUSIVAS
(54) 3701.4743
Olpar Imóveis
Consultoria Imobiliária
(54) 3701.4743
(54) 3452.2612
www.olparimoveis.com.br

G'Dom MALHAS
CONTRATA:
- COSTUREIRA
MÁQUINA
INDUSTRIAL
- VENDEDORA
DE LOJA
Rua Tietê, 568, bairro Imigrante, ou enviar
currículo para o e-mail pessoal@gdom.com.br
ou pelo WhatsApp 54 99943 0355

Pinusplac
ALUGO PAVILHÃO - Localizado no Bairro Licorsul,
com toda infraestrutura. Medidas: 250m2 e 380 m2.
CONTATO: (54) 99974-4444/(54) 98404-5302.
VENDE-SE TERRENOS. Bairro BARRACÃO, Bento
Gonçalves - TODA INFRAESTRUTURA
NECESSÁRIA. Especial para indústria e PAVILHÕES.
INFORMAÇÕES: FINANCIAMENTO DIRETO pelo
INCC-M OU PREÇO À VISTA (desconto especial).
CONTATOS: (54) 3449.4444. (54) 99981-3000/(54)
98404-5302. Matrículas individuais. PREÇOS ESPE-
CIAIS.
VENDE-SE: Terrenos no bairro Barracão, ótima local-
ização, Condomínio Fechado, com toda infraestrutura,
em um belo local, seguro, calmo, com uma paisagem
linda. Você pode financiar direto conosco com uma en-
trada e até 50 meses para pagar. CORRIGIDO PELO
INCC-M. PREÇO À VISTA com desconto ESPECIAL.
CONDOMÍNIO RESIDENCIAL VILLAGGIO TOSCA
NA - últimas unidades. INFORMAÇÕES: (54)
99981-3000, (54) 98404-5302. Pronto para morar. A
PARTIR DE R\$ 145.000,00.
CONDOMÍNIO FECHADO - TERRENOS INDIVIDU-
AIS, CONDOMÍNIO STAZIONE MILANO, localizado
no bairro Verona, Bento Gonçalves, em obras,
PREÇOS ESPECIAIS. Contate para mais infor-
mações as melhores imobiliárias de nossa cidade.
CONTATO: (54) 98404-5302/ (54) 99981-3000.
54 3449 4444
contato@pinusplac.com.br

EDITAL DE LEILÕES - IMÓVEL
JORGE VINÍCIUS DE MOURA CORRÊA, Leiloeiro Oficial, JUCISRS 375/2018, dá
ampla publicidade que COOPERATIVA DE CREDITO RURAL COM INTERCAO
SOLIDARIA CENTRO SUL RS/MS - CRESOL CENTRO SUL RS/MS, CNPJ
02.910.987/0001-07, com sede na Avenida Presidente Vargas, nº 489, Centro, na cidade de
Erechim/RS, Credora Fiduciária, nos termos da Cédula de Crédito Bancário n.º
5002008-2021.006091-7, firmada em 20/04/2021, por TERRA E ÁGUA INDÚSTRIA DE
CALÇADOS LTDA, CNPJ 08.909.818/0001-33, KATIUSKA LUANA SINHOR
TRAMONTINA, CPF 836.462.800.34, ADRIANO ANGELO PASA, CPF
901.145.070-15 e MIUCHA SINHOR, CPF 010.868.410-50, promoverá Leilão Público de
Imóvel de forma on-line através da plataforma www.renovarleiloes.com.br, em
conformidade com a Lei Federal nº 9.514/97 - Alienação Fiduciária de Imóveis.
PRIMEIRO LEILÃO: 23/04/2024 - 10:00 HORAS. Lance inicial: R\$ 600.000,00 + 5%
de comissão do Leiloeiro Oficial. SEGUNDO LEILÃO: 03/05/2024 - 10:00 HORAS.
Lance inicial: R\$ 374.696,62 + 5% de comissão do Leiloeiro Oficial. IMÓVEL À VENDA:
UMA FRAÇÃO DE TERRAS RURAIS, FAZENDO PARTE DO LOTE RURAL Nº 98,
COM ÁREA DE 60.000,00 M², SEM BENFEITORIAS, DA LINHA PALMEIRO, NO
MUNICÍPIO DE BENTO GONÇALVES - RS, CONFORME MATRÍCULA 22.967. CRI
DE BENTO GONÇALVES - RS. Demais informações: 55-3312-4549 (WhatsApp) e-mail
contato@renovarleiloes.com.br.

**SINDICATO DOS TRABALHADORES NAS INDÚSTRIAS DA
ALIMENTAÇÃO DE BENTO GONÇALVES**
Rua Dom José Baré, nº 60 - Bento Gonçalves - RS.
EDITAL DE CONVOCAÇÃO
Pelo presente edital ficam convocados todos os associados do Sindicato e demais
trabalhadores da categoria, os quais exercem funções nas indústrias do VINHO,
SUCOS e SIMILARES de Bento Gonçalves, Monte Belo do Sul, Santa Teresa e Pinto
Bandeira, para uma Assembleia Geral Extraordinária a realizar - se no dia 28 de
abril de 2024, em primeira convocação às 10 horas, e em segunda às 11 horas, tendo por local
a Sede Campestre do Sindicato, sita a rua Domenico Pompermayer s/n, São Valentin,
no município de Bento Gonçalves, para deliberarem sobre a seguinte:
ORDEM DO DIA
1. Deliberar sobre a conveniência ou não de negociar para a realização de Convenção
Coletiva do Trabalho;
2. Caso afirmativo as bases a serem pleitadas;
3. Caso de malogro das negociações ou da negativa de formalização Convenção
Coletiva, deliberar sobre a conveniência ou não de instauração de revisão de Dissídio
Coletivo e, caso afirmativo, bases do pedido;
4. Deliberar sobre a seguinte importância ou percentual a ser descontado e recolhido
aos cofres do sindicato para manutenção da entidade sindical;
5. Deliberar sobre a concessão ou não de poderes ao Presidente do Sindicato para as
negociações com a categoria econômica, podendo aceitar ou rejeitar propostas,
constituir procuradores e firmar acordos.
Bento Gonçalves, 19 de abril de 2024.
Oclair Sanchez
Presidente

São Francisco
CENTRO VETERINÁRIO
(54) 2621 5913 • 99926 2392
Rua Victório Carraro, 1031,
Santa Marta - Bento Gonçalves
cvsfranciscodeassis@hotmail.com

**Mecânica Automotiva
Multimarcas**
ALITEC
54 3454 5876 | 98445 0713
autitecmultimarcas@hotmail.com
Rua Florianópolis, 155
Botafogo | Bento Gonçalves

**MECÂNICA
MOTORCRAFT**
MECÂNICA GERAL
TRANSMISSÕES
54 3701 0111 | 54 99633 1533
Rua Carlos Gomes, 445,
Bairro São Roque, BG

Bertolini**BERTOLINI S.A.**

CNPJ: 87.556.650/0001-04

Relatório da Diretoria: Prezados Senhores Acionistas: Atendendo disposições legais e estatutárias, submetemos à sua apreciação as Demonstrações financeiras individuais e consolidadas relativas aos exercícios sociais encerrados em 31/12/2023 e 31/12/2022. Estamos à sua inteira disposição para quaisquer informações e esclarecimentos que, eventualmente, se fizerem necessários. Bento Gonçalves, RS, 16 de abril de 2024.

Demonstrações Financeiras Consolidadas dos Exercícios Fintos de 2023 e 2022 (Valores Expressos em Milhares de Reais)				Demonstração das Mutações do Patrimônio Líquido									
Balanco Patrimonial				Reservas									
	Nota	2023	2022	Capital Social	Aj. Aval. Patrim.	Reserva Legal	Incent. Fiscais	Res. de Capital	Outros Res. Abrang.	Lucros/Prej. Acum.	Total		
		2023	2022	140.000	39.821	9.020	2.911	(11.183)	0	(12.345)	168.223		
ATIVO				Saldos em 31 de dezembro de 2022									
Circulante		571.584	592.905	0	0	0	0	0	0	0	909		
Disponível		288.492	371.337	0	867	0	0	0	0	0	867		
Caixa e Equivalentes de Caixa	4	8.091	19.551	0	0	0	0	0	0	0	0		
Direitos Realizáveis		159.974	205.455	0	0	0	0	0	0	(4.132)	(4.132)		
Duplicatas a Receber		126.619	130.820	0	0	0	0	0	0	0	0		
Cheques a Receber	5	84	348	0	0	0	0	0	0	(3.109)	(3.109)		
Locatário a Receber		4	7	0	0	0	0	0	0	0	0		
Banco Conta Vinculada		738	1.542	0	0	0	0	0	0	0	0		
Devedores Diversos	6	9.542	7.860	0	0	0	0	0	0	0	0		
Adiantamento de Viagem		32	36	0	0	0	0	0	0	0	0		
Adiantamento a Empregados		693	693	0	0	0	0	0	0	0	0		
Empréstimos		(12)	(2)	0	0	0	0	0	0	0	0		
Adiantamento a Fornecedores		10.842	2.803	0	0	0	0	0	0	0	0		
Impostos a Recuperar	8	11.442	61.210	0	0	0	0	0	0	0	0		
Estoques		119.159	145.031	0	0	0	0	0	0	0	0		
Estoques	9	119.159	145.031	0	0	0	0	0	0	0	0		
Despesas Exercícios Seguintes Não Circulante		283.092	221.568	0	0	0	0	0	0	0	0		
Realizável a Longo Prazo		81.823	4.371	0	0	0	0	0	0	0	0		
Dep. Judiciais - Causa Trabalhista	10	1.642	1.805	0	0	0	0	0	0	0	0		
Aplicações Financeiras		359	180	0	0	0	0	0	0	0	0		
Impostos a Recuperar	8	27.189	794	0	0	0	0	0	0	0	0		
IR e Contribuição Social Dif.		48.054	0	0	0	0	0	0	0	0	0		
Incentivos Fiscais a Realizar	10	1.825	1.593	0	0	0	0	0	0	0	0		
Caução Aluguéis		0	0	0	0	0	0	0	0	0	0		
Devedores Diversos		2.754	0	0	0	0	0	0	0	0	0		
Investimentos		27.370	32.796	0	0	0	0	0	0	0	0		
Outras Participações		69	69	0	0	0	0	0	0	0	0		
Partic. Colig./Controladas Nac.	11	8.025	15.819	0	0	0	0	0	0	0	0		
Partic. Colig./Controladas Estrang.		18.296	14.957	0	0	0	0	0	0	0	0		
Outros Investimentos		990	1.951	0	0	0	0	0	0	0	0		
Imobilizado	12	172.340	182.590	0	0	0	0	0	0	0	0		
Terenos		50.538	50.538	0	0	0	0	0	0	0	0		
Previdões		101.211	100.627	0	0	0	0	0	0	0	0		
Instalações		0	0	0	0	0	0	0	0	0	0		
Máquinas e Equipamentos		132.287	126.887	0	0	0	0	0	0	0	0		
Móveis e Utensílios		2.841	2.709	0	0	0	0	0	0	0	0		
Veículos		0	0	0	0	0	0	0	0	0	0		
Equipamentos Computação		6.342	5.345	0	0	0	0	0	0	0	0		
Imovel Rural		455	455	0	0	0	0	0	0	0	0		
Imobilizado em Andamento		4.527	2.471	0	0	0	0	0	0	0	0		
Beneficiárias Imóveis de Terceiros		56	0	0	0	0	0	0	0	0	0		
Outros Ativos		0	0	0	0	0	0	0	0	0	0		
(-) Depreciação		(125.977)	(106.448)	(140.256)	(119.176)								
Intangível	13	1.559	1.810	1.563	1.812								
Marcas e Patentes		278	278	278	278								
Softwares		4.279	4.058	4.088	4.088								
(-) Amortização		(2.998)	(2.524)	(3.028)	(2.553)								
PASSIVO				Saldos em 31 de dezembro de 2023									
Circulante		571.584	592.905	585.706	597.941								
Fornecedores	14	38.031	50.715	35.305	36.846								
Empréstimos e Financiamentos	15	43.872	54.564	45.832	56.527								
Credores Diversos		9.448	16.304	9.899	17.109								
Obrigações Tributárias		7.139	8.089	12.533	13.760								
Obrigações Previdenciárias		6.034	7.084	6.523	7.819								
Obrigações com Pessoal		2.283	2.520	3.497	3.065								
Provisão de Férias e Encargos		6.525	6.329	7.123	6.869								
Outras Provisões		1.675	3.143	1.770	3.238								
Adiantamento de Clientes		81.187	47.906	82.167	48.276								
Receitas Antecipadas		9.809	5.077	9.809	5.077								
Não Circulante		191.640	222.953	197.481	231.288								
Empréstimos e Financiamentos	15	151.697	164.901	156.804	171.503								
Obrigações Tributárias		6.668	9.449	7.362	10.804								
Obrigações Previdenciárias		802	3.185	842	3.564								
Credores Diversos		27.179	38.262	27.179	38.262								
Provisão para Contingências		5.294	5.294	5.294	5.294								
Obrigações Tributárias		0	1.862	0	1.862								
Patrimônio Líquido	16	173.941	168.223	173.767	168.066								
Capital Social		140.000	140.000	140.000	140.000								
Capital Social		140.000	140.000	140.000	140.000								
Reservas de Capital		0	0	0	0								
Ações em Tesouraria		0	0	0	0								
Reservas		49.509	51.751	49.330	51.596								
Reservas		11.931	11.931	11.931	11.931								
Ajustes de Avaliação Patrimonial		37.578	39.821	37.399	39.665								
Lucros ou Prejuízos Acumulados		(15.568)	(12.345)	(15.563)	(12.347)								
Lucros/Prejuízos Acumulados		(15.568)	(12.345)	(15.563)	(12.347)								
Demonstrações do Resultado do Exercício				Demonstração do Resultado do Exercício									
	Nota	2023	2022	2023	2022								
(=) Receita Operacional Líquida	17	471.581	603.673	517.409	654.874								
(-) Custos Produtos/Mercad. Vend.		(366.657)	(430.811)	(390.189)	(454.103)								
(=) Resultado Operacional Bruto		104.924	172.863	127.220	191.771								
(-) Despesas (Recargas) Operac.		(119.359)	(146.709)	(138.974)	(162.446)								
(-) Despesas Comerciais		(88.735)	(116.981)	(95.747)	(122.597)								
(-) Despesas Administrativas		(29.437)	(28.930)	(38.530)	(34.825)								
(-) Outras Despesas		(4.271)	(5.510)	(4.996)	(6.149)								
(-) Res. Negativo de Equiv. Patrim.		(1.623)	(1.727)	0	0								
(+) Outras Receitas		149	74	299	1.125								
(-) Impairment sobre ativos financ.		0	0	0	0								
(+) Res. Positivo de Equiv. Patrim.		5.008	6.364	0	0								
(=) Result. antes das Recargas		(14.435)	26.153	(11.754)	29.325								
(-) Encargos Financeiros Líquidos	18	(34.572)	(27.368)	(35.349)	(28.152)								
(-) Despesas Financeiras		(60.091)	(70.992)	(63.033)	(73.793)								
(+) Receitas Financeiras		25.519	43.624	27.684	45.641								
(=) Result. antes Trib. sobre o Lucro		(49.007)	(1.214)	(47.103)	(1.173)								
(-) Provisão para Imposto de Renda		0	3.537	1.688	1.488								
(-) Contribuição Social		0	1.248	(212)	907								
(-) Imposto de Renda Diferido		36.914	0	36.914	0								
(-) Contribuição Social Diferido		13.002	0	13.002	0								
(=) Result. após os Trib. s/ o Lucro		909	3.570	913	3.568								
(=) Result. Líquido do Exercício		909	3.570	913	3.568								
Demonstração dos Fluxos de Caixa - Método Indireto				Demonstração dos Fluxos de Caixa - Método Indireto									
		2023	2022	2023	2022								
Lucro antes dos impostos		(49.007)	(1.214)	(47.103)	(1.173)								
Depreciação e amortização		19.894	14.854	19.102	16.288								
Res. liq. na venda de imobilizado e intangível		(39)	11	11	377								
Resultado de equivalência patrimonial		(3.385)	(4.637)	-	-								
Receita Diferida		4.732	-	4.732	-								
Variação cambial sobre emprést. e financiam.		3.554	-	3.064	-								
Ajuste a valor presente oriundo de empréstimos e financiamentos		(4.044)	-	(4.158)	-								



MUNICÍPIO DE SANTA TEREZA

Resumo de Contratos:

Contrato nº 091/2024 – Pregão Presencial nº 029/2024- contratação de empresa que disponha de Técnico de Enfermagem e Motorista, para atuar em regime de sobreaviso, 48 horas semanais. FABIO LOPES FAGUNDES. Valor Total: R\$ 10.969,20.

Contrato nº 092/2024 – Dispensa de Licitação nº 062/2024- inspeção veicular com emissão de laudo de vistoria para transporte escolar e laudo de vistoria do DAER do veículo Sprinter IKF 1459. BENTO INSPEÇÕES LTDA. Valor Total: R\$ 738,00.

Contrato nº 093/2024 – Dispensa de Licitação nº 063/2024- Aquisição de calcário para fornecimento a agricultores municipais conforme Lei Municipal Nº 915/2009. UNICAL UNIVERSAL DE CALCARIOS LTDA. Valor Total: R\$ 13.875,00.

Contrato nº 094/2024 – Dispensa de Licitação nº 064/2024 - contratação emergencial de empresa para realizar reforma do subsolo e demais áreas afetadas pelas enchentes de 2023 na Escola EMEI Descobrindo Caminhos. DAKOTA CONSTRUTORA LTDA. Valor Total até R\$ 58.368,67.

Contrato nº 095/2024 – Chamamento Público nº 002/2024 - prestação de serviços de horas máquinas no Município de Santa Tereza/RS. DE TONI OBRAS DE TERRAPLENAGEM LTDA.

Contrato nº 096/2024 – Chamamento Público nº 002/2024 - prestação de serviços de horas máquinas no Município de Santa Tereza/RS. JB TERRAPLENAGEM LTDA.

Contrato nº 097/2024 – Chamamento Público nº 016/2023- prestação de serviços de horas máquinas no Município de Santa Tereza/RS. ES SERVIÇO DE MÁQUINAS LTDA.

Contrato nº 098/2024 – Chamamento Público nº 016/2023- prestação de serviços de horas máquinas no Município de Santa Tereza/RS. P&P TERRAPLENAGEM E TRANSPORTES LTDA.

Contrato nº 099/2024 – Concorrência nº 002/2024- restabelecimento de pavimentação asfáltica na Linha José Júlio, Comunidade São José. CONGRESUL ENGENHARIA LTDA. Valor Total R\$ 250.367,96

Contrato nº 100/2024 – Concorrência nº 003/2024- execução de pavimentação em CBUQ, drenagem pluvial e sinalização na Estrada da Linha José Júlio. CONGRESUL ENGENHARIA LTDA. Valor Total: R\$ 986.816,85.

Contrato nº 101/2024 – Concorrência nº 005/2024- reconstrução de estrada, estabilização da encosta inferior com colchão de Gabiões, no Grumatão, Linha José Júlio. TAFFAREL – TRANSPORTES SERVIÇOS DE ESCAVAÇÕES E TERRAPLANAGEM. Valor Total: R\$ 625.809,00.

Contrato nº 102/2024 – Pregão Presencial nº 030/2024- confecção e instalação de móveis planejados nas Escolas Municipais e na Unidade Básica de Saúde do Município. RIO GRANDE INDUSTRIA DE MOVEIS LTDA. Valor Total: R\$ 163.980,50.

Resumo Termos Aditivos:

Termo Aditivo nº 003/2024 – Referente ao Contrato nº 097/2021 - TRANSPORTE COLETIVO SANTO ANTÔNIO LTDA. Fica acrescido mais 500 (quinhentos) metros diários na quilometragem, somente nas quartas e quintas feiras, passando o valor estimado nestes dias em R\$ 424,38, a contar de 02/04/2024.

Termo Aditivo nº 001/2024 – Referente ao Contrato nº 101/2023 - JUAREZ REMUS. Fica acrescido o valor de 4,50% perfazendo o valor total do contrato em R\$ 1.201,75 mensais. Prazo de mais 12 (doze) meses, a contar de 31/03/2024.

Termo Aditivo nº 001/2024 – Referente ao Contrato/Termo de Credenciamento nº 102/2023 - RUDIMAR RISSI. Prazo de mais 12 (doze) meses, a contar de 03/04/2024.

Termo Aditivo nº 004/2024 – Referente ao Contrato nº 053/2023 - ESCAVAÇÕES FRARE LTDA. Prazo de mais 30 (trinta) dias, a contar de 02/04/2024.

Termo Aditivo nº 001/2024 – Referente ao Contrato nº 103/2023 - LABORATORIO DE PATOLOGIA CAXIAS DO SUL LTDA. Fica acrescido o valor de 4,50% perfazendo o valor total do contrato em R\$ 1.139,20 mensais. Prazo de mais 12 (doze) meses, a contar de 05/04/2024.

Termo Aditivo nº 001/2024 – Referente ao Contrato nº 148/2023 - PORTO SEGURO CIA DE SEGUROS GERAIS. O contratante pagará a contratado o valor de R\$ 2.326,75 referente ao seguro dos prédios municipais. Fica prorrogado o prazo do Contrato em mais 12 (doze) meses, a contar de 07/04/2024.

Termo Aditivo nº 002/2024 – Referente ao Contrato nº 037/2022 - ORMA CLINICA DA SAÚDE LTDA. Fica acrescido ao contrato o valor 3,93%, perfazendo o valor total do contrato em R\$ 7.395,87 mensais. Prazo de mais 12 (doze) meses, a contar de 12/04/2024.

Termo Aditivo nº 001/2024 – Referente ao Contrato nº 121/2023 - CASSIANO MARCAL MESCKA CLINICA. Fica acrescido ao contrato o valor 3,93%, perfazendo o valor total do contrato em até R\$ 2.078,60 mensais. Prazo de mais 12 (doze) meses, a contar de 13/04/2024.

Termo Aditivo nº 001/2024 – Referente ao Contrato nº 120/2023 - LIBERAL COMUNICAÇÃO LTDA. Fica acrescido ao contrato o valor 3,93%, perfazendo o valor total do contrato em R\$ 20,79 por spots por minuto. Prazo de mais 12 (doze) meses, a contar de 13/04/2024.

Santa Tereza/RS, 19 de abril de 2024.

Gisele Caumo
Prefeita Municipal



MUNICÍPIO DE SANTA TEREZA

EDITAL DE PREGÃO PRESENCIAL Nº 036/2024 –

Edital de pregão presencial para a registro de preços para fornecimento de peças para o britador Municipal e serviços de reposição de correia de carga. Data de abertura: 02/06/2024 às 08:30 horas

EDITAL DE PREGÃO PRESENCIAL Nº 037/2024 –

Edital de pregão presencial para aquisição de insumos agrícolas para recuperação da fertilidade do solo no âmbito do convênio FPE 1335/2024. Data de abertura: 03/06/2024 às 09:00 horas.

Santa Tereza/RS, 19 de abril de 2024

Gisele Caumo
Prefeita Municipal



Poder Judiciário Tribunal de Justiça do Estado do Rio Grande do Sul 2ª Vara Cível da Comarca de Bento Gonçalves

Disponibilizado em D.E.: 18/04/2023
Prazo de editais: 18/05/2023
Prazo de citação/intimação: 12/06/2023

Av. Presidente Costa e Silva, 315 - Bairro: Planalto - CEP: 95703200 - Fone: (54)3022-9837 - Email: tbentogon2civ@tjrs.jus.br

PROCEDIMENTO COMUM CÍVEL Nº 5000736-58.2020.8.21.0005/RS

AUTOR: DORVAL JOSE BOCCALON
RÉU: URPAZ TECNOLOGIA EM PAGAMENTOS LTDA
RÉU: UNICK SOCIEDADE DE INVESTIMENTOS LTDA
RÉU: LEIDIMAR BERNARDO LOPES.
Local: Bento Gonçalves Data: 14/04/2023

EDITAL Nº 10036457372

Edital de Citação

Prazo do Edital: 20 DIAS

Objeto: Citação

Juízo da 2ª Vara Cível da Comarca de Bento Gonçalves. CITAÇÃO do(a) requerido(a) URPAZ TECNOLOGIA EM PAGAMENTOS LTDA, CNPJ: 26463227000167, para se defender no processo acima referido, permanecendo ciente de que terá o prazo de 15 (quinze) dias para apresentar contestação, contados do término do prazo do presente edital, que fluirá da data da sua publicação única ou, havendo mais de uma, da primeira. Não havendo contestação, serão presumidas verdadeiras as alegações de fato formuladas pela parte autora, bem como será nomeado curador especial. Bento Gonçalves/RS, 14 de Abril de 2023. SERVIDOR(A): MARISA MARIA RIBEIRO DE OLIVEIRA. JUIZ(A): PAULO MENEGHETTI

Documento assinado eletronicamente por PAULO MENEGHETTI, Juiz de Direito, em 14/4/2023, às 10:49:43, conforme art. 1º, III, "b", da Lei 11.419/2006. A autenticidade do documento pode ser conferida no site https://eproc1g.tjrs.jus.br/eproc/externo_controlador.php?acao=consulta_autenticidade_documento, informando o código verificador 10036457372v2 e o código CRC 1427007a.

Clube Ipiranga

CONSELHO DELIBERATIVO Convocação

De acordo com o ART. 52, parágrafo 1º, convoco os senhores conselheiros do Clube Ipiranga para a reunião ordinária a realizar-se no dia 29 de abril de 2024 (segunda-feira), no salão Gourmet, às 18h em primeira convocação com a presença de dois terços dos conselheiros e trinta (30) minutos após em segunda convocação, com qualquer número, para a seguinte ordem do dia:

- Examinar o Relatório financeiro e social do exercício anterior.
- Aprovar e eleger novos membros para ocupar cargos vagos na Diretoria Executiva do mandato atual, para 1º Vice Presidente, 2º Secretário e Diretores Sociais.
- Outros assuntos de interesse do clube.

Bento Gonçalves, 19 de abril de 2024.

Roberto Possamai
Presidente

Clube Ipiranga

CNPJ: 87.557.708/0001-26 Assembleia Geral Ordinária Convocação

De conformidade com os Estatutos sociais, em seu artigo 38, convoco os senhores associados deste clube, em dia com suas obrigações sociais, para participarem da Assembleia Geral Ordinária a realizar-se no dia 29 de abril, às 18h45 em primeira convocação, com a presença de dois terços dos associados e em segunda convocação às 19h15, com qualquer número de associados presentes, no salão Gourmet, para deliberarem sobre a seguinte ordem do dia:

- Apreciar o relatório financeiro e social do exercício de 2023 e aprová-lo ou rejeitá-lo;
- Analisar os nomes que compõem a chapa de candidatos para o Conselho Deliberativo e elegê-los para o mandato 2024/2026;
- Outros assuntos de interesse do clube.

Para fins de quórum, nesta data o clube tem registrados 903 associados.

As chapas com os nomes dos 11 associados titulares e 03 suplentes deverão ser entregues na secretaria do clube com no mínimo 72 horas antes da reunião da Assembleia Geral Ordinária.

Bento Gonçalves, 19 de abril de 2024

Cristiane Puerari
Presidente

Abençoado

Leite e Papa Francisco



Vaticano Media

O governador Eduardo Leite (PSDB) convidou o Papa Francisco para visitar o Rio Grande do Sul em 2026, como parte das comemorações dos 400 anos da chegada das missões jesuíticas ao Estado. Francisco é o primeiro sumo pontífice jesuíta. O convite foi feito na manhã de quarta-feira, 17/04, no Vaticano, durante audiência geral.

Na conversa com o Papa, Leite presenteou Francisco com uma escultura das ruínas de São Miguel das Missões, além de camisas do Grêmio, Internacional e Brasil de Pelotas. "Foi uma conversa muito gentil, muito amável, do Papa conosco. Ele agradeceu pelos presentes e pelo convite e também lembrou que ele já esteve muitas vezes na cidade de Pelotas, onde um tio dele morou", relatou o governador.

A peça entregue ao Papa foi esculpida por Regesmar Martins, conhecido como Diri Martins, de São Nicolau, que doou a escultura para o governo do Estado. O presente foi feito a partir de pedra de areia, material abundante na Região das Missões. Formada por 26 municípios, a Região das Missões ajuda a contar a história jesuítica e missionária a partir dos seus patrimônios históricos e culturais, como o Sítio Histórico São Miguel Arcanjo, em São Miguel das Missões.

ALRS

Comissão quer barrar escolas cívico-militares

A Comissão de Educação, Cultura, Desporto, Ciência e Tecnologia da Assembleia Legislativa do Rio Grande do Sul (ALRS) irá pedir o veto ao projeto de lei 344/2023, que permite a instituição do Programa das Escolas Cívico-Militares do Estado e que foi aprovado na última semana. A presidente do grupo, deputada estadual Sofia Cavedon (PT), fez a declaração durante Audiência Pública promovida na terça-feira, 16/04.

A parlamentar, que votou contra o PL, afirmou que "fizemos um debate importante no plenário da Assembleia, mostrando as ilegalidades, a inconstitucionalidade, as ações que a justiça já acolheu contrária a proposição". Na votação, no dia 09/04, o PL foi aprovado com 30 votos favoráveis e 14 contrários.

A professora Cintia Bordini disse que as comunidades, especialmente as mais carentes, estão sendo "ludibriadas" com o projeto, esperando segurança no ambiente escolar. "O que não é verdade, até mesmo os militares que atuam nas escolas sabem disso. O que funciona, mundialmente, é a criação de ciclos de paz", argumentou.

Um documento solicitando o veto será encaminhado ao governador Eduardo Leite, que não tem data para sancionar ou não o PL.

VESTIBULAR DE INVERNO UNIVATES



MORA NA SERRA
GAÚCHA E FEZ O ENEM?

É A SUA CHANCE
DE ESTUDAR NA
MELHOR GRADUAÇÃO
DO BRASIL* COM UMA

BOLSA DE ESTUDOS**

INSCREVA-SE USANDO

A NOTA DO ENEM ←

EM [UNIVATES.BR/VESTIBULAR](https://univates.br/vestibular)

 UNIVATES

*ENTRE AS UNIVERSIDADES PRIVADAS.

**CONSULTE CONDIÇÕES EM UNIVATES.BR/VESTIBULAR

Cruzadas

Respostas na página 4

PALAVRAS CRUZADAS DIRETAS

www.coquetel.com.br

© Revistas COQUETEL

Que acalma	A primeira e a última letras do alfabeto	Instrumento para cavalgar a terra (pl.)	Festa literária	Máquina de seções eleitorais	Coroa luminosa dos santos
Doce apreciado no Nordeste brasileiro			Magoada; doída		
(?) Ramos, ator					
				Como vive o naturalista	
Consoantes de "quepe"	Duas importantes capitais europeias				
Número de peças do biquíni		Descer (do ônibus) Ditongo de "obliquô"		Vogais de "pele" Forma da elipse (pl.)	
			Confusão (gíria) Sétima letra		
Veículo como o zepelim			Dia, mês e ano		Observar atentamente
Análise (o texto)			Siga; caminhe		
Tirar a atenção		(?) quais: idênticos Cada piso de um prédio	Rainha de (?), soberana bíblica		
(?) Carioca, criação de Disney (HQ)				Sensação auditiva A meta no futebol	
Material de cercas (pl.)					
(?) Juan, conquistador			Tomar alguma atitude		
Que come de tudo (pop.)			(?) -mail, correio da internet		
Escassa; incomum			Criar asas		

BANCO 3/don. 4/sabá. 5/sarrau. 7/auréola. 8/distrar. 12

Cinema - 19/04 a 24/04 Expediente

SHOPPING CENTER BENTO

Kung Fu Panda 4

13:40h - Dublado (sexta, domingo, segunda)
13:40h - Dublado (quinta, sábado, terça, quarta)
16:00h - Dublado (qui. e sab.)
16:00h - Dublado (sexta, domingo, terça, quarta)
18:30h - Dublado (quinta)
18:30h - Dublado (quarta)

Godzilla e King Kong

18:30h - Dublado (sexta)
18:30h - Dublado (sab. e ter.)
21:00h - Dublado (sex. e sab.)
21:00h - Dublado (quinta, sábado, domingo, quarta)
21:00h - Legendado (terça)

Geek Sessions

18:30h - Dublado (domingo)

Evidências do Amor

13:40h - Nacional
16:00h - Nacional (quinta, sexta, sábado, domingo, terça, quarta)
18:30h - Nacional (dom. e ter.)

A Primeira Profecia

18:30h - 2D Dublado (quinta, sábado, segunda)
18:30h - 2D Legendado (quarta)
21:00h - 2D Dublado (quinta, domingo, terça, quarta)
21:00h - 2D Legendado (sábado)

Ghostbusters

13:40h - 2D Dublado (quinta, sexta, sábado, domingo, terça, quarta)

Apocalipse de Gelo

18:30h - 2D Dublado (quinta, sábado, quarta)
18:30h - 2D Legendado (segunda)
21:00h - 2D Dublado (sexta, terça)
21:00h - 2D Legendado (dom.)

Abigail

16:00h - Dublado (quinta, sexta, sábado, domingo, terça, quarta)
18:30h - Dublado (dom. e ter.)
18:30h - Legendado (sexta)
21:00h - Dublado (qui., sab. e seg.)
21:00h - Legendado (quarta)

LAMÉRICA

Evidências do Amor

13:40h - Nacional (quinta, sexta, sábado, domingo, terça, quarta)
16:00h - Nacional (quinta, sexta, sábado, domingo, terça, quarta)
18:30h - Nacional (sexta, quarta)

Godzilla e King Kong

18:30h - Dublado (qui., dom., ter.)
18:30h - Legendado (sábado)
21:00h - Dublado (sexta, sábado, domingo, terça, quarta)
21:00h - Legendado (quinta)

Kung Fu Panda 4

13:40h - Dublado (sexta, domingo)
13:40h - Dublado (quinta, sábado, terça, quarta)
16:00h - Dublado (quinta, domingo, terça, quarta)
16:00h - Dublado (sexta, domingo, terça, quarta)

A Primeira Profecia

18:30h - Dublado (dom., qua.)
18:30h - Legendado (sexta)
21:00h - Dublado (quinta, sexta, sábado, terça)
21:00h - Legendado (dom., qua.)

Evidências do Amor

18:30h - Nacional (sábado)

Circulação: semanal, às sextas-feiras

Endereço: rua 13 de Maio, 877/602 (L'América Shopping), bairro São Bento, Bento Gonçalves

WhatsApp: (54) 3454-1015

Tiragem: 10.000 exemplares

Direção: Diogo Zanetti

Jornalismo: Lucas Marques

E-mails de contato:

redacao@serranossa.com.br

comercial@serranossa.com.br

financeiro@serranossa.com.br

Acompanhe on-line:

www.serranossa.com.br

Facebook: SERRANOSSA

Instagram: jornalserranossa

Twitter: @serranossa



Obituário

Falecidos entre 08/04 e 16/04

08 DE ABRIL

CLEONICE DORACI MAZZOTTI BRANDELLI,

90 ANOS, APOSENTADA, NATURAL DE GARIBALDI, MORADORA DE BENTO GONÇALVES

10 DE ABRIL

PEDRO SILVA,

79 ANOS, VIGILANTE APOSENTADO, NATURAL DE BENTO GONÇALVES, MORADOR DE PINTO BANDEIRA

12 DE ABRIL

HARRY MÓRO,

85 ANOS, AGRICULTOR APOSENTADO, NATURAL E MORADOR DE BENTO GONÇALVES

13 DE ABRIL

GILDO OMAR SANTOS,

43 ANOS, APOSENTADO, NATURAL DE TOLEDO (PR), MORADOR DE BENTO GONÇALVES

14 DE ABRIL

CLEUSA FERREIRA,

50 ANOS, CUIDADORA, NATURAL E MORADORA DE BENTO GONÇALVES

GONÇALVES

LUIZ MASERA, 66 ANOS, AGRICULTOR APOSENTADO, NATURAL E MORADOR DE BENTO GONÇALVES

ESTEVÃO MENEGOTTO, 74 ANOS, APOSENTADO, NATURAL DE BENTO GONÇALVES, MORADOR DE PINTO BANDEIRA

15 DE ABRIL

LUIZ MARIO MARQUES CARVALHO,

58 ANOS, MOTORISTA APOSENTADO, NATURAL DE SÃO BORJA, MORADOR DE BENTO GONÇALVES

AFFONSO FELIPE DE OLIVEIRA DRESCH,

21 ANOS, AUXILIAR DE SERVIÇOS GERAIS, NATURAL DE IGRÉJINHA, MORADOR DE BENTO GONÇALVES

LORENO ANTONIO BENEDETTI,

89 ANOS, REPRESENTANTE COMERCIAL APOSENTADO, NATURAL E MORADOR DE GARIBALDI

16 DE ABRIL

NEUSA PAESE ALBANI,

70 ANOS, DO LAR APOSENTADA, NATURAL E MORADORA DE BENTO GONÇALVES

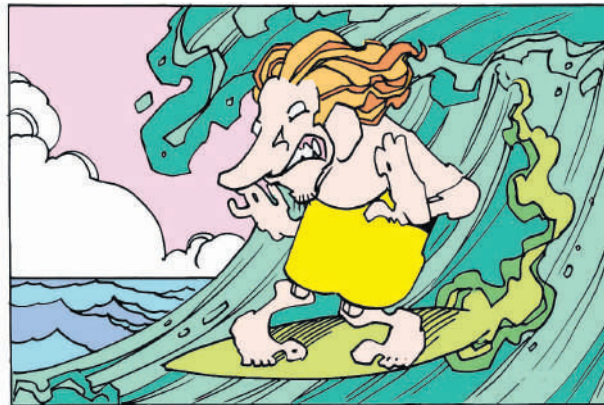

PLANO SAÚDE



Um bom plano é ter assistência a qualquer momento.

O Tacchimed está sempre pronto para atendê-lo.



Telefone e WhatsApp

(54) 3455.4333
atendimento@tacchini.com.br

PLANOS DE SAÚDE

TacchiMed

TUDO PARA VOCÊ SE SENTIR BEM

ANS nº 34255-6

Novidade

Novo vinho rosé da Vinícola Garibaldi



A temporada de dias mais amenos começou, e a **Cooperativa Vinícola Garibaldi** dá as boas-vindas à chegada do outono brindando duplamente. A nova estação traz com ela o primeiro vinho rosé da safra 2024 da marca, o **Granja União Merlot Rosé**, que chega em edição especial às gôndolas.

A tiragem comemorativa adiciona um charme extra à embalagem, com um rótulo temático cobrindo toda garrafa. Em tom pastel, apresenta um fundo off-White com a característica desfolha que aplaca a vida vegetal nessa época, no caso aqui representada pelas folhas das videiras.

A edição, chamada Granja União Outono Merlot Rosé, integra a coleção 4 Estações que, além de ressaltar produtos para cada um dos quatro movimentos do clima, dialoga com o mais recente passeio no complexo noturístico da cooperativa. Nele, o visitante conhece a influência das estações sobre as videiras, e degusta produtos selecionados em uma das quatro salas temáticas do roteiro – Primavera, Verão, Outono e Inverno.

Esse vinho varietal, elaborado 100% com uvas Merlot, é fresco e com aromas intensos de frutas vermelhas. Tais qualidades vêm dos taninos mais leves dessa icônica variedade. O enólogo da Cooperativa Vinícola Garibaldi, Ricardo Morari, trabalhou para que esse vinho proporcionasse a delicadeza e o frescor dos bons rosés. Isso começa na própria cor da bebida, levemente rosada, um resultado obtido através da cautela na hora da maceração das cascas da uva. "Cuidamos para não extrair excessivamente os taninos. Assim, preservamos toda delicadeza do vinho", conta o enólogo.

Esse rosé foi mantido a uma temperatura de fermentação controlada, buscando aromas finos e intensos. Após a fermentação, permaneceu em tanque refrigerado até o engarrafamento, a fim de preservar seu frescor e jovialidade. Dessa forma, traz aromas como cereja e morango e, em boca, apresenta bom frescor e equilíbrio. Para harmonizar, opte por entradas, canapés, saladas, frutos do mar e cozinha oriental. Ideal para um final de tarde.

Reciclagem + aprendizado

Visita técnica no transbordo de Bento

Estudantes do IFRS Bento acompanharam os trabalhos e aprenderam sobre a separação correta de resíduos

A secretaria municipal de Meio Ambiente (SMMAM) de Bento Gonçalves, por meio da equipe de Educação Ambiental, ao longo das últimas semanas, tem realizado atividades de sensibilizações por ruas e bairros do município.

As ações são rotineiras e visam conscientizar a comunidade acerca da correta separação do lixo, além dos cuidados necessários para se ter garantia da preservação do meio ambiente.

Na manhã da última sexta-feira, 12/04, a equipe do setor da Educação Ambiental realizou mais uma etapa do projeto "Eu Jogo Limpo com Bento", com a visita dos alunos do 1º ano do curso Técnico em Meio Ambiente do Instituto Federal do Rio Grande do Sul (IFRS), na Associação de Recicladores do bairro Progresso.

No local, os estudantes conheceram os trabalhos do dia a dia, principalmente, sobre a destinação dos resíduos sólidos domésticos. Posteriormente, acom-



panharam a equipe numa visita técnica no setor de reciclagem do transbordo municipal.

O jovem Guilherme Selle dos Santos comentou sobre a importância da vivência, na prática, sobre a separação de resíduos. "Para mim, sem dúvidas, agregou bastante porque a gente viu como funciona na prática a separação de cada tipo de resíduo. Foi muito bom mesmo. Com certeza vou levar esses exemplos para casa e começar a repensar mais sobre esse assunto", disse.

A coordenadora do setor de Educação Ambiental, Caroline Todeschini Lazzarotto, destaca que "essas atividades orientativas, voltadas à correta separação dos resíduos, fazem grande diferença para os estudantes, pois eles têm a oportunidade de conhecerem como funciona a separação dos resíduos e da complexidade do trabalho. Todos se mostraram bem interessados no tema", finalizou.

Celebrações

Festa das Crianças Autistas é neste sábado

A festa é gratuita e tem o objetivo proporcionar momentos de integração e de alegria de forma adaptada a realidade dos autistas

Ocorre na Rua Coberta (ao lado da Casa das Artes), dia 20 de abril (sábado), a partir das 14h, a tradicional Festa das Crianças no Espectro Autista em Bento Gonçalves. O evento irá contar com brinquedos infláveis, pintura no rosto, entre outras atrações. A festa é gratuita e tem o objetivo proporcionar momentos de integração e de alegria de forma adaptada a realidade dos autistas.

A 2ª Semana Municipal de Conscientização sobre o Autis-

mo, que ocorreu de 1º a 06 de abril, contou com diversas ações e atividades, como, por exemplo, a Blitz Orientativa, corte cabelo para crianças autistas, tarde de cuidados para mães de autistas, a palestra "Manejo clínico do paciente autista", realizada pela equipe técnica do TEAcolhe, oficina de sabonete, aproveitamento de chás pela EMATER e diretrizes como abrir um MEL.

Neste ano, o Dia Mundial do Autismo teve o lema "Valorize as capacidades e respeite os limites".

A 2ª Semana Municipal de Conscientização do Autismo é uma realização da prefeitura de Bento Gonçalves, por meio do Gabinete da Primeira-dama, da secretaria de Saúde, de Educação, de Cultura, de Desenvolvimento Econômico, de Esportes e Desenvolvimento Social, em parceria com o TEAcolhe, grupo Voz Azul, Associação Pró Autistas Conquistar e EMEFE Caminhos do Aprender.

✓ No domingo, 21/04, a partir das 14h, ocorre na Rua Coberta o "Bentronica", primeiro festival de música eletrônica de Bento Gonçalves. O evento irá contar com quatro cervejarias da cidade, ambientes com drinks e energético, comidas, tatuagens e muita música eletrônica para a comunidade conhecer mais sobre a cultura do Eletronic Dance Music (EDM). Serão sete apresentações, com 14 artistas do Rio Grande do Sul. O evento também estará arrecadando alimentos, ração para animais e roupas para o inverno, que serão destinados a entidades assistenciais da cidade.

+ SAÚDE + BENTO

A saúde avança,
Bento avança!

A Prefeitura
de Bento
Gonçalves
trabalha para
oferecer uma
saúde de
qualidade ao
cidadão.

Reestruturação
da UPA com
qualificação no
atendimento

Obras do
Hospital em
andamento

Atendimento
pediátrico no
bairro São
Roque
de segunda
a sexta-feira das
17:30 às 21h

Remédio para
todos 99% dos
medicamentos
ofertados nas
farmácias
públicas

Atendimento
vespertino
no Vila Nova II,
Municipal, Santa
Helena,
Conceição e Zatt
segundas-feiras
das 17h30 às 21h

prefeiturabento
bentogoncalves.atende.net

Granja União Merlot Rosé

Vinícola Garibaldi lança primeiro vinho rosé da safra 2024

Geral | 15

Previsão do tempo

Fonte: Climatempo (<https://www.climatempo.com.br>)

19/04	20/04	21/04
 5° 24°	 7° 25°	 10° 27°
Sol com algumas nuvens no céu. Noite de tempo aberto sem nuvens.	Sol com algumas nuvens. Não chove.	Sol com algumas nuvens. Não chove.

Influenza

Você sabe quais são as comorbidades que dão direito a tomar a vacina da gripe?



SES RS

Saúde | 6

Crime grave

Homem é baleado no Centro de Garibaldi; outra vítima se escondeu dentro de loja

O baleado chegou a ser atendido pelo SAMU e pelos Bombeiros Voluntários, sendo encaminhado para atendimento, mas não resistiu aos ferimentos e morreu

Segurança | 8

Dia Azul

Festa da crianças no espectro autista será neste sábado, na Rua Coberta

Geral | 15

Eu **amo** Bento