

Bento e o Rio Grande do Sul

## Chuva, terra, luto, resgate e ajuda



Corpo de Bombeiros BG



Luiz Henrique Machado/Gov. Tocantins



PRF



PRF

Especial | 4 e 8

Doações seguem

## IFRS Bento recebe milhares de doações e voluntários mais do que solidários

IFRS Bento/Divulgação



VISITE-NOS:  
TRAVESSA MANAUS, 167  
**allmax**  
(54) 997-100-400

Especial | 6

### Mercadão da Fruta

#### Feliz Dia das Mães

Rua Dante Larentis, 61, bairro Cidade Alta, BG  
54 3453 1815 | 3454 2016

### As mãos (e patas) de resgate

Especial | 4

Emanuele Nicola

Validade: 10/5/2024, enquanto durarem os estoques. Fotos ilustrativas

### Só Hoje

super **apolo**  
AQUI VOCE É DE CASA

Coxa com sobrecoxa com dorso frango congelado kg. **5,97** /kg

Biscoito Maria Orquídea 320g. **4,99** /cada

## Saúde

## Vacina da gripe é liberada para população

A ampliação do público é com doses remanescentes do público prioritário

## Lucas Marques

Pessoas acima de seis meses de idade já podem receber a vacina contra a gripe. A ampliação do público foi anunciada na semana passada pelo Ministério da Saúde e já é válida para o Rio Grande do Sul.

“Cada município faz a sua organização de vacinação conforme a sua disponibilidade de doses”, explica Eliese Denardi Cesar, chefe da Seção de Imunizações da Divisão de Vigilância Epidemiológica do Centro Estadual de Vigilância em Saúde (CEVS), vinculado à Secretaria Estadual da Saúde (SES).

No Rio Grande do Sul, 336 dos 497 cidades estão em estado de calamidade pelas chuvas. “Diante deste cenário, o município deverá avaliar a possibilidade de vacinação nos abrigos temporários onde está localizada a população”, ressalta a chefe da Divisão de Vigilância Epidemiológica do CEVS, Roberta Vancacôr Lenhardt.

A ampliação do público é com doses remanescentes do público prioritário. O público prioritário no Rio Grande do Sul

foi estimado em cerca de cinco milhões de pessoas. Segundo o painel do Ministério da Saúde, o Rio Grande do Sul vacinou 36,22% do grupo prioritário formado por gestantes, puérperas, idosos, crianças e povos indígenas vivendo em terras indígenas.

## BENTO GONÇALVES

Em Bento Gonçalves, a vacina pode ser aplicada de segunda a sexta-feira, das 7h30 às 11h e das 13h às 16h30.

O Espaço do Idoso, no bairro Progresso, aplicará a vacina nesta sexta, 10/05, das 8h30 às 11h e das 13h às 16h.

## Confira os postos de atendimento para a vacinação:

Zona Sul, Central, São Roque, Santa Helena, Fenavinho, Centro de Referência Materno Infantil, Aparecida, Barracão, Conceição, Eucaliptos, Licorsul, Maria Goretti, Municipal, Ouro Verde, Progresso, Santa Marta, Vila Nova II, Zatt e Tuiuty.

A UBS São Roque tem horário estendido, atendendo também no vespertino, das 17h30 às 21h. As unidades de saúde do Municipal, Conceição, Zatt, Vila Nova e Santa Helena também atuam no vespertino, exclusivamente às segundas-feiras.

No momento, a unidade do distrito de Faria Lemos está com o atendimento interrompido.

## Doe!

## RS precisa de doadores de sangue urgente

Para Bento, o Hemocentro Regional de Caxias do Sul é a referência

## Lucas Marques

A solidariedade do povo gaúcho pode crescer ainda mais com o ato da **doação de sangue**. Diversos hospitais pelo Estado, inclusive na Serra Gaúcha, estão com baixos estoques de bolsas de sangue e necessitam da reposição.

Segundo o governo do RS, o Hemocentro precisa de todos os tipos de sangue. Para Bento Gonçalves, o Hemocentro de referência é o de Caxias do Sul. Ele está localizado na **rua Ernesto Alves, 2260**, ao lado da UPA Central.

A doação pode ser realizada de segunda a sexta-feira, das 8h15 às 16h45, e no sábado, das 8h às 12h. O ato solidário também pode ser agendado através do **WhatsApp (54) 98418-8487**.

Na terça-feira, 07/05, o Hemocentro divulgou que o estoque do sangue **AB-** era o mais crítico, tendo apenas uma bolsa disponível. Tipos **A+** e **A-** estavam em estado de alerta, necessitando de novas doações. Os demais tipos estão estáveis, mas as doações de sangue nunca são demais. No último sábado, 04/05, dezenas de pessoas lotaram a sede do Hemocentro para realizar o ato solidário.



Hemocentro

## CRITÉRIOS PARA DOAÇÃO:

- Estar em boas condições de saúde;

- Ter entre 16 e 69 anos, desde que a primeira doação tenha sido feita até 60 anos (menores de 18 anos precisam de autorização do responsável);

- Pesar no mínimo 50 kg;

- Estar descansado (ter dormido pelo menos 6 horas nas últimas 24 horas);

- Estar alimentado (evitar alimentação gordurosa nas 4 horas que antecedem a doação);

- Apresentar documento original com foto recente, que permita a identificação do candidato, emitido por órgão oficial: RG - Carteira de Identidade física ou cópia autenticada; RG - Carteira de Identidade digital; CNH - Carteira Nacional de Habilitação física, com foto e filiação; CNH - Carteira Nacional de Habilitação digital.

## Mulheres

## Novo espaço em Bento

A Coordenadoria da Mulher de Bento Gonçalves e o Centro Revivi estão em um novo espaço no Complexo Administrativo, ao lado do Serviço Especializado em Segurança e Medicina do Trabalho (SESMT). Os órgãos realizam atendimento psicossocial, como na área de psicologia, assistência social e orientações jurídicas, além de acompanhamentos pelo tempo que a usuária precisar.

De acordo com a coordenadora da Coordenadoria da Mulher e do Centro Revivi, Patrícia Da Rold, o antigo espaço estava pequeno devido a quantidade de atendimentos. “Agora, estamos num espaço maior, com consultórios maiores, com mais profissionais que vão dar continuidade ao trabalho de excelência, de referência e de acolhimento para as mulheres vítimas de violência”, afirma.

**Endereço:** Complexo Administrativo - rua 10 de Novembro, 190 - bairro Cidade Alta

**Contato:** (54) 3055-7420 / (54) 3055-7418 / (54) 99132-8148

O atendimento ocorre de segunda a sexta, das 8h às 17h, sem fechar ao meio-dia.

## Canais de denúncia

Emergência - 190

Disque denúncia - 180

DEAm - (54) 3454-2899

Delegacia - (54) 3452-3200

Patrulha Maria da Penha -

(54) 98423-2155

Jogo dos Sete Erros na página 13

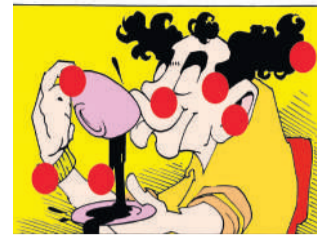

## Solução

O	E	T	O	E	M	V	E
L	T	S	O	R	A	V	
V	A	V	V	A	D	V	
V	A	V	U	D	V	G	
V	T	S	I	M	I	O	
C	S	S	L	E	B	V	
E	E	V	A	N	M		
D	O	R	E	N	O		
O	V	A	P	O	R		
B	A	T	I	N	V		
V	A	N	E	C	A	E	
R	I	M	I	L	A	D	
I	O	C	I	N	I	E	
M	O	V	A				

SEUS PASSATEMPOS PREFERIDOS

SEM SAIR DE CASA

#FocoCoquetel @fococoquetel @fococoquetel

ALTO FIDELIDADE

COQUEL

www.fococoquetel.com.br

## Fruteira São Roque

Av. São Roque, 455  
Fone: (54) 3451-1370

## A sua fruteira!

ABERTA TODOS OS DIAS  
SEM FECHAR AO MEIO-DIA

Mãe: palavra pequena, mas com um significado infinito. Ela é amor, dedicação, força e sabedoria. Nossa homenagem a todas as mães. Obrigado por compartilhar sua vida conosco!

Feliz Dia das Mães!

Imagens meramente ilustrativas.



Ofertas válidas para sexta-feira 10/05, sábado 11/05 e domingo 12/05 ou enquanto durarem os estoques.

Quer receber nossas ofertas diariamente? Siga os seguintes passos: escaneie o QR Code, salve nosso contato e envie a mensagem: quero ofertas.

Aguarde para receber todas as nossas promoções em primeira mão.



Novo número  
9 9656-9853

Segurança

# Homem é morto no Tancredo Neves, em BG

O crime teria ocorrido após uma discussão com o autor do crime, que foi preso pela BM

Rodrigo da Silva do Nascimento, de 29 anos, foi morto a facadas na noite de domingo, 05/05, por volta das 21h50, na rua Adelaide Basso Pasquali, bairro Tancredo Neves, em Bento Gonçalves. O crime teria ocorrido após uma discussão com o autor do crime.

Segundo testemunhas, a vítima e o autor, um homem de 63 anos, teriam discutido. Neste momento, o jovem foi ferido com duas facadas. O Serviço de Atendimento Móvel de Urgência (SAMU) foi acionado e atestou o óbito. Nascimento era natural de Bento Gonçalves, mas era residente de Veranópolis.

A Brigada Militar (BM), via Centro Integrado de Operações,



Redes sociais

foi acionada para atender a ocorrência. O autor do crime recebeu voz de prisão e foi levado para a Delegacia de Polícia de Pronto Atendimento (DPPA). A arma do crime, uma faca, foi apreendida. A 1ª Delegacia de Polícia (1ª DP) irá investigar a motivação do crime.

Este é o 14º homicídio em Bento Gonçalves em 2024.

Bento

# Prisões da Brigada por tráfico e furto

Os crimes ocorreram nos bairros Juventude e Borgo

A Brigada Militar (BM), através do 4º Batalhão de Polícia de Choque (4º BPChq), efetuou a prisão de dois homens por tráfico de entorpecentes em Bento Gonçalves.

Na noite de terça-feira, 07/05, durante patrulhamento, equipes do 4º BPChq realizaram a prisão de dois indivíduos que comercializavam entorpecentes no bairro Juventude da Enologia.

Com os abordados foi apreendido um veículo, dois telefones, seis tijolos de maconha pesando 2,9 kg, uma porção de maconha pesando 11,5 g, uma porção de cocaína pesando 3,3 g, uma balança de precisão, R\$ 1.884,00 em espécie e um coldre (suporte para arma de fogo).

Os abordados e os materiais foram conduzidos à Delegacia de Polícia de Pronto Atendimento

(DPPA) de Bento Gonçalves para registro da ocorrência.

FURTO NO BORGEO

No sábado, 04/05, a BM prendeu dois homens por furto arrombamento em uma empresa de Bento Gonçalves.

O fato ocorreu por volta das 5h, quando o Centro Integrado de Operações da Brigada Militar foi informado sobre o arrombamento de uma empresa localizada no bairro Borgo.

Uma guarnição do policiamento ostensivo iniciou as buscas pelos autores, sendo rapidamente localizados em locais distintos. Com eles foram apreendidos os materiais furtados, sendo uma televisão, além de outros objetos e ferramentas utilizadas para a prática do furto.

Os dois homens, de 29 e 27 anos, com diversas passagens pela polícia por crimes de furto, foram presos e conduzidos ao plantão da Polícia Civil, sendo liberados após o registro.

Fotos: Brigada Militar



Até na tragédia

# Saque de caminhão de bebidas na BR-470

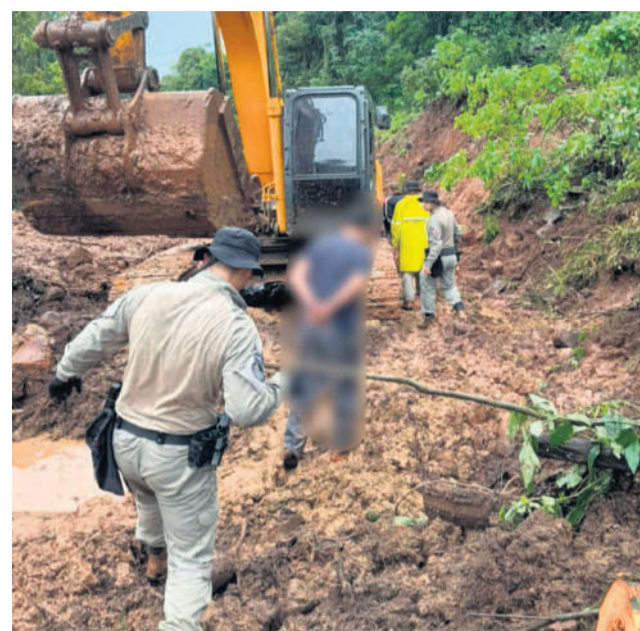

Brigada Militar

A Brigada Militar (BM) prendeu, no sábado, 04/05, três homens que saqueavam e furtavam um caminhão preso nos escombros da Serra das Antas, na BR-470, em Bento Gonçalves.

O fato ocorreu por volta das 11h, quando equipes da Força Tática atuavam no resgate de vítimas das chuvas que atingiram a região da Serra das Antas, sendo informados que três homens estariam saqueando bebidas de um caminhão que estava preso em um desmoronamento.

De imediato, os policiais foram averiguar a denúncia e efetuaram a prisão em flagrante dos indivíduos, que ainda tentaram fugir, mas foram capturados.

No veículo tripulado por eles foram localizadas e apreendidas diversas caixas de whisky.

Os três homens, com idades entre 37 e 43 anos e antecedentes criminais, foram encaminhados à Delegacia de Polícia de Pronto Atendimento (DPPA), onde foram autuados em flagrante.

✓ A 3ª Companhia Especial de Bombeiros Militar combateu um incêndio em um veículo, na noite da última segunda-feira, 06/05, no bairro Zatt. Segundo informações, um Golf, placas de Bento, estava em chamas na rua Gillio Dalponte, em frente à igreja do bairro. As chamas consumiram a parte interna do veículo. Foram utilizados cerca de 700 litros de água para controlar as chamas. Ninguém ficou ferido.

De acordo com a 1ª Delegacia de Polícia (1ª DP), o caso está sendo investigado, e que "não há informações de que tenha sido promovido por qualquer grupo criminoso", disse o Delegado Fernando Cruz.

PAGUE SUAS  
COMPRAS EM

3X

NO CARTÃO

PARCELAMENTO DISPONÍVEL  
PARA COMPRAS ACIMA DE  
**R\$ 300,00**

super

apolo

AQUI VOCÊ É DE CASA

Ofertas válidas dia 10/5/2023, enquanto durarem os estoques. Fotografias ilustrativas.

	<p style="font-size: 0.8em;">Coxa c/sobrecoxa c/dorso frango congelado kg.</p> <p style="font-size: 1.5em; font-weight: bold; color: #c00000;">5,97</p> <p style="font-size: 0.7em;">, kg</p>	<p style="font-size: 0.8em;">Pizza Excelsior 400g.</p> <p style="font-size: 1.5em; font-weight: bold; color: #c00000;">9,90</p> <p style="font-size: 0.7em;">, cada</p>	<p style="font-size: 0.8em;">Capeletti Vovó Mia 400g.</p> <p style="font-size: 1.5em; font-weight: bold; color: #c00000;">12,90</p> <p style="font-size: 0.7em;">, cada</p>	<p style="font-size: 0.8em;">Chocolate Lacta 80/98g.</p> <p style="font-size: 1.5em; font-weight: bold; color: #c00000;">3,99</p> <p style="font-size: 0.7em;">, cada</p>	<p style="font-size: 0.8em;">Bombom Ferrero Rocher T8 100g.</p> <p style="font-size: 1.5em; font-weight: bold; color: #c00000;">19,90</p> <p style="font-size: 0.7em;">, cada</p>
BEBA COM MODERAÇÃO	<p style="font-size: 0.8em;">Cerveja Amstel 473ml.</p> <p style="font-size: 1.5em; font-weight: bold; color: #c00000;">3,99</p> <p style="font-size: 0.7em;">, cada</p>	<p style="font-size: 0.8em;">Biscoito Maria Orquidea 320g.</p> <p style="font-size: 1.5em; font-weight: bold; color: #c00000;">4,99</p> <p style="font-size: 0.7em;">, cada</p>	<p style="font-size: 0.8em;">Maionese Hellmann's 200g. Sachet</p> <p style="font-size: 1.5em; font-weight: bold; color: #c00000;">3,99</p> <p style="font-size: 0.7em;">, cada</p>	<p style="font-size: 0.8em;">Pepino Oderich 300g.</p> <p style="font-size: 1.5em; font-weight: bold; color: #c00000;">6,99</p> <p style="font-size: 0.7em;">, cada</p>	<p style="font-size: 0.8em;">Coca-Cola Original 3 litros.</p> <p style="font-size: 1.5em; font-weight: bold; color: #c00000;">9,90</p> <p style="font-size: 0.7em;">, cada</p>
	<p style="font-size: 0.8em;">Açúcar cristal Globo 1kg.</p> <p style="font-size: 1.5em; font-weight: bold; color: #c00000;">3,99</p> <p style="font-size: 0.7em;">, cada</p>	<p style="font-size: 0.8em;">Feijão Carioca Azulão 1kg.</p> <p style="font-size: 1.5em; font-weight: bold; color: #c00000;">5,99</p> <p style="font-size: 0.7em;">, cada</p>	<p style="font-size: 0.8em;">Lava Roupas Gota Limpa 800g.</p> <p style="font-size: 1.5em; font-weight: bold; color: #c00000;">3,99</p> <p style="font-size: 0.7em;">, cada</p>	<p style="font-size: 0.8em;">Amaciante Girando Sol 2 litros.</p> <p style="font-size: 1.5em; font-weight: bold; color: #c00000;">6,99</p> <p style="font-size: 0.7em;">, cada</p>	<p style="font-size: 0.8em;">Vassoura original c/cabo Novaça</p> <p style="font-size: 1.5em; font-weight: bold; color: #c00000;">9,90</p> <p style="font-size: 0.7em;">, cada</p>

O desconto das promoções é dado diretamente no caixa. As ofertas aqui anunciadas não se aplicam para as compras online.

# Para a história de Bento Gonçalves: tragédia no interior e buscas incessantes

Até o momento, nove pessoas perderam a vida por causa dos deslizamentos de terra que atingiram diversas regiões do interior do município

## Lucas Marques

Choveu 675 mm de água entre os dias 22 de abril e 06 de maio em Bento Gonçalves, segundo dados da Climatempo. A chuva torrencial alagou residências, ruas, destruiu estradas asfaltadas, gerou medo e preocupação. Entre 30 de abril e 1º de maio, o temporal que não deu trégua, transformou água em tragédia. Inúmeros deslizamentos de terra foram registrados pelo interior do município, em localidades como Faria Lemos, Linha Alcântara, Linha Veríssimo de Matos, Linha De Mari, Linha Buratti, Imaculada Conceição, KM2 e a Serra das Antas. O Rio das Antas, que já havia demonstrado a sua força na enchente de setembro de 2023 e levado mais de 100 casas na Alcântara, por exemplo, atingiu níveis inimagináveis, levando embora o pouco que sobrou, deixando um novo rastro de destruição, com lama, árvores e entulhos.

Os desmoronamentos levaram casas, ilharam e soterraram cidadãos de Bento Gonçalves. Trabalhadores e trabalhadoras, idosos e jovens. Naquele primeiro momento, o prefeito Diogo Siqueira (PSDB) deixou claro que a situação não era fácil. "A gente tem aqui desmoronamentos em várias áreas. Eu estive em algumas dessas situações também. Os secretários estiveram junto. A gente conseguiu salvar algumas pessoas, têm casas destruídas, mas a gente está trabalhando", disse. "Não é simples. Eu preciso ser o mais verdadeiro possível. Tenho que ser verdadeiro neste momento: não é simples, mas a gente vai fazer todo o possível para chegar a todas as casas e a todas as pessoas ilhadas."

Com os desmoronamentos cobrindo estradas, como a ERS-431, e a chuva não dando descanso, a situação se tornou ainda mais delicada a partir de 1º de maio, assim, iniciando uma força-tarefa para resgatar moradores ilhados que estavam em áreas de risco de novos deslizamentos. Até quinta-feira, 09/05, mais de 1.000 pessoas já haviam sido resgatadas dessas áreas. O socorro precisou ser progressivo.

Os resgates teriam que ser feitos por meio de helicópteros, mas eles demoraram a começar a atuar, visto as condições climáticas da região. Com isso, iniciou-se uma luta contra o tempo por terra, subindo e descendo encostas. Bombeiros, policiais rodoviários, guardas civis municipais e cidadãos comuns colocaram o pé na lama para ir em busca de cada um. Com a ajuda de trilheiros, grupos de jipeiros e pessoas dispostas a prestar ajuda como podiam, os resgates começaram. Após, já com a presença de aeronaves encaminhadas pelo governo estadual, os resgates em localidades de mais difícil acesso foram realizados.



No domingo, 05/05, Siqueira comemorou a finalização dos resgates dos ilhados. "Todas as coordenadas para o resgate aéreo foram cumpridas hoje [05/05]. Fomos em todos os locais. Toda a missão terrestre, passamos em todos os locais. Buscamos todas as pessoas", afirmou, sorridente em vídeo publicado nas redes sociais. "Essa é uma vitória incrível de Bento Gonçalves, uma vitória de todas as instituições de segurança, todas as instituições públicas,

todos os voluntários que trabalharam desde o primeiro dia na busca de todo cidadão. A promessa que a gente fez, que iríamos buscar a todo cidadão e que ninguém iria ficar para trás". O prefeito ainda pontuou que esse evento não irá ficar marcado na história de Bento Gonçalves como uma tragédia ambiental, mas, sim, a vitória pelos resgates. "Isso vai ficar na história de Bento. Não é a história da maior tragédia ambiental, é a história da maior vitória que a gente fez para

## Bombeiros de outros estados atuando em Bento para realizar resgates



Luiz Henrique Machado/Governo do Tocantins

buscar a quase mil cidadãos que estavam isolados no meio de morros, embaixo de chuva, embaixo de tormenta com risco de perderem tudo, de perderam a sua vida."

Mas nem todos foram resgatados com vida. Até quinta-feira, 09 de maio, Bento registrava 9 mortes confirmadas. Duas delas são do casal Artêmio Cobalchini, o Neco, de 72 anos, e Ivonete Cobalchini, de 62 anos. Conhecidos na região de Faria Lemos por terem uma tenda de frutas, Artêmio e Ivonete morreram após um desmoronamento atingir a casa da família. Eles foram localizados no dia 02 de maio. A filha, a advogada Natália Cobalchini, de 27 anos, seguia desaparecida.

Na sexta-feira, 03 de maio, na Linha Buratti, dona Catarina Rizzardo Bellé, uma idosa de 100 anos, veio a falecer após ter um mal súbito enquanto era resgatada. Na quarta, 08/05, Anilton Oliveira Santos e Alice Estivalet Santos, pai e filha, foram encontrados sem vida. Eles foram vítimas de um deslizamento de terra na região da Casa Bucco, na BR-470. Até 17h de quinta, cinco pessoas seguia desaparecidas em Bento. O Corpo de Bombeiros segue com as buscas.

No final da tarde de quinta, o corpo de um homem foi localizado pelo Corpo de Bombeiros no limite do território entre Cotiporã e São Valentim do Sul. Até a publicação desta edição, ele não havia sido identificado.

Além das forças de segurança da cidade e do RS, estados como Tocantins, Minas Gerais, Bahia e Santa Catarina encaminharam equipes para atuar na região de Bento. Dia após dia, os helicópteros cortam o céu em direção ao interior, procurando por possíveis vítimas dos deslizamentos.

Na segunda, 06/05, os Bombeiros do Tocantins vivenciaram um momento de intensa comoção ao encontrar os corpos de um casal de idosos: Avelino e Eva Marchiori. O resgate dos corpos foi possível graças ao trabalho dos binômios de busca (bombeiro e cão), compostos pelo subtenente Raphael Mollo e sua cadela Sky, assim como pelo cabo Guzmão e sua companheira canina, Dory.

O subtenente Mollo relatou que o casal estava desaparecido após um deslizamento de terra. Após horas de intensa busca e um breve período de descanso para as cadelas, Dory indicou um ponto específico próximo à residência do casal.

Segundo o relato do bombeiro, após a indicação de Dory, a cadela Sky assumiu a busca na mesma área, confirmando a presença das vítimas sob os destroços. "Isso confirmou que nós teríamos uma vítima ali embaixo da laje. Depois disso, fizemos um serviço de retirada de entulho e rompemos as lajes. Retiramos o concreto, até que chegamos em um ponto em que conseguimos avistar o primeiro corpo e com a retirada da laje, avistamos o segundo corpo logo em seguida", disse.



Anilton Oliveira Santos

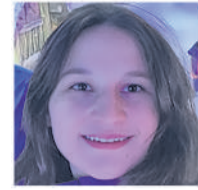

Alice Estivalet Santos



Catarina Rizzardo Bellé



Matheus Tansini



Ivonete Cobalchini



Artêmio Cobalchini (Neco)



Eva Marchiori



Avelino Marchiori



Luis Carlos Schutkovski

## O caos na Serra das Antas

Uma das áreas mais afetadas na região de Bento Gonçalves é a Serra das Antas, na BR-470, rodovia que liga a cidade à Veranópolis. Um grave deslizamento de terra ocorreu próximo a Ponte Ernesto Dornelles, a Ponte dos Arcos. Pela BR, os veículos ficaram isolados por causa de inúmeros desmoronamentos. Na quarta-feira, 1º/05, a Polícia Rodoviária Federal (PRF), o Corpo de Bombeiros e populares realizaram o resgate de cerca de 150 pessoas que estavam presas entre os deslizamentos na Serra das Antas.

Como as condições climáticas e as características do terreno íngreme dificultavam a aproximação de aeronaves, a PRF e o CBM conseguiram, com apoio de populares, adentrar na mata e abrir uma trilha para acessar as pessoas que estavam presas na rodovia. As pessoas que tinham condições de pé, conduzidos pelos PRFs e bombeiros. Já idosos e pessoas com

lesões foram acomodadas nos jipes e transportadas até um local seguro.

Ao longo do dia 02 de maio, a PRF seguiu atuando em incursões na mata e conseguindo localizar e resgatar mais pessoas ilhadas na BR-470. Em uma das localidades, após um trabalho de reconhecimento do terreno, os policiais traçaram uma rota através de um morro de 300 metros de altura e conseguiram descer, com o auxílio de cordas para vencer o trecho mais complicado, de aproximadamente 150 metros, chegando ao local onde 12 pessoas aguardavam pelo socorro, sendo uma delas um bebê. Ao todo, a operação de resgate levou 4h.

Apesar dos esforços, pelo menos 5 óbitos foram registrados na BR-470, incluindo do casal Rodrigo Cagol, de 32 anos, proprietário de um restaurante próximo à Ponte dos Arcos, e a namorada Elisa Bucco Tomasi, de 22 anos. Ambos foram sepultados em Tuiuty.



Corpo de Bombeiros de BG



**FIAT PULSE. QUERO VER A ROTINA PEGAR VOCÊ.** 



# FIAT PULSE

O SUV DE ENTRADA COM O MAIOR VALOR DE REVENDA



CENTRAL MULTIMÍDIA WIRELESS 10,1"



MOTOR TURBO 130 CV



PACOTE DE SEGURANÇA AUTÔNOMA



**ENTRE EM CONTATO**  
 **(54) 3449-1799**



## Estender a mão

# União e solidariedade se sobressaem e promovem uma rede de ajuda na comunidade

Pé na Lama/Divulgação

Em Bento Gonçalves, por exemplo, o grupo "Pé na Lama" produz marmittas para serem entregues aos desabrigados no Vale do Taquari

### Lucas Marques

Na situação de calamidade de que 85% das cidades do Rio Grande do Sul vive nos últimos dias, um sentimento floresce com força, entre a lama e os destroços: a **solidariedade**.

Um exemplo, em Bento Gonçalves, é o grupo Pé na Lama, que arregaçou as mangas e foi em busca de ajudar o povo.

Criado em 04 de setembro de 2023, o grupo ajudou os atingidos pela enchente que varreu o Vale do Taquari. Estes voluntários foram os primeiros a chegarem em Roca Sales. O cenário era de guerra.

Na ocasião, se instalaram em um posto de gasolina abandonado, montaram uma cozinha industrial e começaram a produzir e entregar marmittas para a comunidade. "Lá a gente serviu em torno de 80 mil refeições durante os 20 dias em que a gente ficou lá acampados, auxiliando as pessoas", afirma a arquiteta Caroline Josende, que está engajada no projeto desde o início.

Além da ajuda com alimentos, o Pé na Lama esteve no apoio de reconstrução das casas.

Agora, o grupo voltou à ativa para ajudar, novamente, o Vale do Taquari. Roca Sales, Muçum,

Estrela, Bom Retiro e Lajeado são as cidades que têm recebido marmittas, água e demais itens necessários através do Pé na Lama.

"Hoje, nós somos um grupo em torno de 70 pessoas, voluntariado. [...] A gente organiza caminhonete, junta dinheiro para gasolina, para comprar frutas, que é uma coisa que não vem para doação, para comprar carne e colocar nas marmittas, fazer o 'salchipão'", diz Caroline.

Por dia, são 13 caminhonetes e um caminhão que saem de Bento Gonçalves carregados de doações. O grupo montou as operações na rua Francisco de Carli, no Santa Marta, em frente à igreja do bairro. Ali, podem ser deixadas doações (de preferência, alimentos). Itens também são encaminhados do Campus Bento do Instituto Federal, que tem atuado como uma central de recebimento de doações.

Para Caroline, o ato de entregar a doação em mãos daqueles que precisam é um dos motores para as atividades continuarem. "O objetivo de todo mundo é o mesmo, sabe? É ajudar a chegar mais longe, é entregar em mãos. Saber que a gente está entregando em mãos é saber que a ajuda está chegando de verdade, que é diferente da gente ajudar deixando tudo em um posto de recolhimento. Então a gente pega as caminhonetes, coloca comida em cima e os voluntários vão de bairro a bairro, lá no fundo, aonde ninguém chega, e entrega para as pessoas que estão ilhadas. O sentimento é de gratidão deles. A gente recebe vídeos emocionantes, lindíssimos e é isso que nos move", afirma.

Emocionada, ela destaca a fé



como uma guia neste momento tão triste para tantas pessoas. "Falo por todos os voluntários. O sentimento é de amor, é união e saber que a gente está cumprindo o nosso propósito aqui na Terra. Deus nos coloca no caminho certo. Ele nos entrega tudo que é preciso, é incrível. Quando está faltando alguma coisa de doação, 'ai gente está faltando leite', chega alguém lá com caixas de leite para doar".

O grupo também se arrisca, chegando em comunidades isoladas, passando por locais destruídos pelas águas ou por deslizamentos de terra. "Acho que Ele [Deus] nos protege também, porque a gente passa por lugares que tu diz 'eu nunca viria aqui', e tu está lá, sabe? E tu só pede 'Deus me proteja, que eu chegue

na minha casa, que o nosso grupo chegue". "Cada pessoa que pega com nós o alimento nas caminhonetes fala assim 'muito obrigada, que Deus te proteja'. Essa proteção só pode vir dali", descreve Caroline, emocionada.

O Pé na Lama aceita **doações via PIX** (chave CPF 007.337.740-67 - Caroline Josende). O contato com o grupo pode ser realizado pelo telefone **(54) 99944-9227**.

Nas redes sociais, o projeto é encontrado pelo **@penalama2023**.

"Juntos, a gente é mais forte. Só isso que eu posso dizer. E que a gente pode mudar tudo. Juntos, a gente pode mudar tudo. Toda essa situação triste, toda essa calamidade, se todo mundo fizer um pouquinho, a gente pode mudar tudo", diz Caroline.

Fotos: Júlia Milani



Água potável é um dos itens mais necessários nos pontos de coleta.

## Ajuda ao próximo

# IFRS Bento reúne voluntários e doações

### Lucas Marques

O ginásio do Instituto Federal do Rio Grande do Sul (IFRS) Campus Bento Gonçalves recebe doações de toda a cidade desde o dia 02 de maio. Lá, alimentos, calçados, roupas, itens de higiene e limpeza, colchões, garrafas de água, entre outros, chegam aos montes diariamente. No último sábado, 04/05, por exemplo, o volume de materiais recebidos foi tão grande que o ginásio atingiu seu limite de capacidade. Os itens foram direcionados para o Almoarifado Central de Bento Gonçalves, localizado no bairro Jardim Glória.

Segundo o diretor do IFRS Bento, Rodrigo Monteiro, o trabalho tem sido intenso, mas recompensador. "Essa rede de colaboração é algo, sinceramente, surpreendente. Acho que é a natureza do pessoal aqui de Bento Gonçalves, muito solidário, se puxam muito quando as pessoas precisam, então, realmente, é de tirar o chapéu. É exemplar e muito bonita essa rede de solidariedade, essa rede do bem", disse. Ainda de acordo com Monteiro, todas as ações são realizadas com seriedade e responsabilidade, garantindo que as doações cheguem ao seu destino.

As doações podem ser entregues diariamente, das **12h às 19h**, no IFRS, que está localizado na avenida **Osvaldo Aranha, 540**, em frente ao quartel do Corpo de Bombeiros Militar. A equipe montou um drive thru. "Os carros entram no pátio do IFRS, dão a volta no prédio, até chegar no ginásio. Ali, vários voluntários recebem as doações e já levam para dentro. Isso demora segundos, já que eles ficam três voluntários para cada carro", explica a advogada criminalista Gabriela S. Souza,

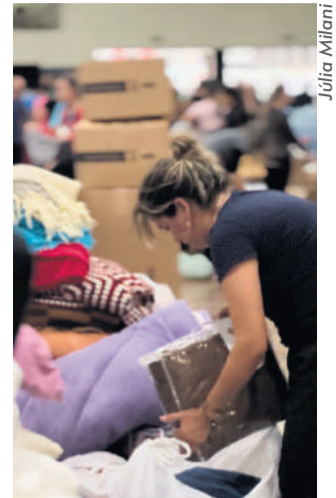

Júlia Milani

uma das voluntárias no local.

"Não é só emocionante, é gratificante. Ver que toda a nossa comunidade se empenhou, empresários, pessoas anônimas, pessoas que tiraram do seu próprio bolso. Eu vi crianças que doaram seus próprios brinquedos. Lam lá, faziam questão de entregar o seu brinquedo e davam tchau para o brinquedo, para que fosse entregue para outra criança", afirma Gabriela.

O material é organizado, triado e destinado a diferentes localidades atingidas pelas chuvas. As doações foram entregues, inicialmente, para as comunidades de Faria Lemos e São Valentim/Tuiuty, em Bento Gonçalves, e para Santa Tereza. Agora, os donativos seguem também para os municípios de Roca Sales, Encantado, Muçum, Bom Retiro, Estrela, Cruzeiro, Lajeado, Colinas, Putinga e Canoas.

O trabalho no IFRS deve continuar enquanto houver necessidade. Interessados em acompanhar as atualizações podem conferir a página do Campus Bento Gonçalves no Instagram: **@ifrsbgooficial**.



IFRS Bento/Divulgação

# Ressonância Magnética

é no Centro de Diagnóstico por Imagem do **Hospital Tacchini!**

Uma estrutura avançada em tecnologia, permitindo um diagnóstico mais ágil e preciso ao seu dispor.

HOSPITAL  
**TACCHINI**

Agende seu exame!

Telefone e WhatsApp

(54) **3455.4333**

atendimento@tacchini.com.br

Responsável Técnico: Dr. Adriano Boz - CRM 294092

Esse tá **barato!**

Papel higiênico folha dupla Florax 30m com 12 rolos

**12,99**



Findi **é dia de economizar!**

dia das **Mães** Caitá



CAITÁ SUPERMERCADOS

Torta quatro leites Santa Terezinha 700g

**44,99**



ÚNICA

Água sanitária Q'boa 2L

**5,99**



Leite Italac 1L

**3,99**



festa das **flores**

de 10 a 12/05 em toda a rede Caitá

Alcatra bovina sem osso kg

**39,98**



Lava-roupas Brilhante 2.2kg

**22,98**



Cerveja Heineken 330ml

**4,99**



Costela grill suína kg

**19,98**



Picanha fatiada Estância Gaúcha kg

**39,98**



Massa sêmola Todeschini 500g

**2,79**



**Ponto de coleta de doações para as vítimas da enchente**

Estamos arrecadando doações de produtos de higiene e limpeza, alimentos, água, roupas e cobertores para entregar às famílias atingidas pela enchente no Rio Grande Sul.

Qualquer ajuda é bem-vinda.

Sua doação faz toda a **diferença!**

Sardinha Robinson Crusoe 125g

**5,29**



Ofertas válidas dia 10/05/2024 ou enquanto durarem os estoques para Bento Gonçalves. Fotos meramente ilustrativas. Proibida a venda de bebida alcoólica para menores de 18 anos.

## Rio Grande do Sul embaixo d'água

# 85% das cidades gaúchas afetadas por enchentes e deslizamentos de terra

Segundo a Defesa Civil, são mais de 400 municípios com problemas

Lucas Marques

De acordo com o balanço da Defesa Civil do Rio Grande do Sul de 09 de maio (12h), 428 municípios foram afetados pelas consequências do forte temporal de dias, que gerou enchentes e deslizamentos.

São confirmados 107 óbitos (sendo 1 em investigação se têm relação com os eventos meteorológicos), tornando essa a maior tragédia ambiental do estado no

número de vítimas - e também de infraestrutura. O número de cidadãos afetados supera 1,4 milhão. Em todo o estado, são mais de 67 mil desabrigados, 165 mil deslocados e mais de 135 pessoas estão desaparecidas.

Cidades como Eldorado do Sul e Canoas, ambas na Região Metropolitana, foram tomadas pelas águas do Guaíba e do Rio Jacuí. Porto Alegre, a capital dos gaúchos, viu as águas do Guaíba passarem e muito a cota de inundação, superando os 5 metros e 30 centímetros. Bairros foram evacuados.

Caxias do Sul, na Serra Gaúcha, teve problemas graves com deslizamentos na BR-116, na localidade de Galópolis. No local, cinco casas fo-

ram soterradas. Sete pessoas morreram no local. Uma pessoa segue desaparecida. Gramado tem 7 óbitos confirmados pela Defesa Civil.

O Vale do Taquari, região fortemente afetada pelas enchentes de setembro de 2023, voltou a sofrer com o Rio Taquari. Muçum, Santa Tereza, Roca Sales, Encantado, Lajeado e Bom Retiro do Sul são algumas das cidades que enfrentam os mesmos problemas novamente - o excesso de lama, casas destruídas e a necessidade de ajuda. Cruzeiro do Sul, cidade próxima de Encantado, registrou, até o momento, 8 óbitos. Prefeitos pedem por voluntários para realizar a limpeza das cidades, além de doações de comida e itens de limpeza.

Lauro Alves/Secom RS



O 193 do Corpo de Bombeiros Militar da região de Bento Gonçalves está fora de funcionamento. Em caso de emergência, os bombeiros devem ser contatados pelo telefone (54) 99222-0944.

O 190 da Brigada Militar também apresenta instabilidade. Os contatos atuais são:

Bento Gonçalves  
(54) 9 84150224  
Garibaldi (54) 9 84348770  
Carlos Barbosa (54) 9 96028435  
Veranópolis (54) 9 96091658

## Sem voos

✓ O Aeroporto Salgado Filho, de Porto Alegre, ficará fechado até, no mínimo, o dia **30 de maio**, é o que informa a Associação Brasileira das Empresas Aéreas (ABEAR). Segundo a concessionária Fraport, que administra o aeroporto internacional, todas as atividades estão suspensas. A pista e o saguão foram invadidos pela enchente que atinge a capital Gaúcha. Os aeroportos de Passo Fundo, Caxias do Sul, Pelotas e Santo Ângelo estão operando como suporte. As viagens começaram a ser canceladas em 02 de maio. Passageiros chegaram a ficar ilhados no local.



A cidade de Lajeado teve seu território invadido pelas águas violentas

Redes sociais

## Rompimento da barragem 14 de Julho

Na quinta-feira, 02/05, a barragem da usina hidrelétrica 14 de Julho, localizada entre Bento Gonçalves e Cotiporã, rompeu parcialmente. Naquele momento, segundo a Companhia Energética Rio das Antas (Ceran), o rompimento não causaria graves problemas, visto que o nível da água represada e do rio era quase o mesmo.

O governador Eduardo Leite (PSDB) explicou. "Como já estava o mesmo nível entre a jusante, o montante, que é o trecho anterior da barragem e o seguinte, quase no mesmo nível, o efeito não vai

ser de uma devastação, de uma enxurrada", disse pelas redes sociais. O prefeito de Bento, Diogo Siqueira (PSDB), alertou a população, solicitando que moradores da região que ainda estivessem pelo local, deixassem suas casas.

No sábado, 04/05, a Ceran iniciou a abertura gradual das comportas da 14 de Julho. Técnicos da empresa foram deixados de helicóptero no local, visto que estradas de acesso à usina foram bloqueadas por desmoronamentos. Agora, é avaliado quais serão as obras necessárias na barragem.



Redes sociais

Feira de Negócios,  
Inovação e Sustentabilidade

# Vitis

## AURORA

### 2024

Mais informações:  
@coopvinicolaaurora

## EVENTO ADIADO

Em virtude do estado de calamidade pública no Estado do Rio Grande do Sul, afetado por chuvas intensas, o VITIS AURORA 2024, marcado para a próxima semana, está oficialmente adiado.

Novas datas serão comunicadas em breve.

Agradecemos a compreensão e pedimos que todos respeitem as normas de segurança neste momento desafiador do nosso Estado.

Realização:

VINÍCOLA AURORA

somos coop

Patrocinadores:

CATR

UniAgro

Tramantini

ANTONIO CARRARO

Sicredi

ADAMA

LAVORO

BAYER

BASF

We create chemistry

Apoiadores:

Embrapa

EMATER/RS

INSTITUTO FEDERAL DE EDUCAÇÃO, CIÊNCIA E TECNOLOGIA DO RIO GRANDE DO SUL

SEBRAE

FAPERGS

INOVAR RS

RIO GRANDE DO SUL

Sistema Ocerps

LAB

GOVERNO FEDERAL

BRASIL

MINISTÉRIO DA AGRICULTURA E PECUÁRIA

SECRETARIA DE DEFESA AGROPECUÁRIA

COMISSÃO DE DEFESA AGROPECUÁRIA

COMISSÃO DE DEFESA AGROPECUÁRIA



A young woman with long brown hair is kissing an elderly woman with short grey hair on the cheek. The elderly woman has her eyes closed and a joyful expression. The young woman has her eyes closed and a gentle smile. The background is a soft, out-of-focus light blue.

**“Às mães, que são a essência do amor incondicional, da força infinita e do carinho eterno.”**

Feliz dia das

**MÃES**



# Ajude o Rio Grande do Sul

Para contribuir, escaneie  
o QR Code ou insira a chave pix:  
[ajudars@laghetto.com.br](mailto:ajudars@laghetto.com.br)



RAZÃO SOCIAL:  
LAGHETTO HOTÉIS - MATRIZ  
CNPJ: 19.114.125/0001-70



## Hotéis Laghetto são pontos de coleta

Água, cestas básicas e materiais  
de limpeza são essenciais.

## #JuntospeleRS

Sua solidariedade faz a diferença



Acompanhe nossas  
ações sociais

Atualizações diárias na página  
[laghetto.com.br/ajudars](http://laghetto.com.br/ajudars)

Senado

# Calamidade aprovada

O decreto legislativo resultante do PDL 236/2024, que reconhece estado de calamidade pública no Rio Grande do Sul até 31 de dezembro de 2024, foi promulgado na terça-feira, 07/05, pelo presidente do Congresso Nacional, Rodrigo Pacheco (PSD-MG).

O projeto de decreto legislativo foi apresentado na segunda-feira, 06/05, e aprovado à noite na Câmara dos Deputados, e na terça-feira pelo Senado. A intenção é acelerar o repasse de verbas para o estado.

O projeto, derivado de mensagem do Poder Executivo, autoriza a União a não computar na meta de resultado fiscal as despesas autorizadas por meio de crédito extraordinário e as renúncias fiscais necessárias ao enfrentamento da calamidade pública no Rio Grande do Sul e suas consequências sociais



Gustavo Mansur

e econômicas. O dinheiro usado nessa finalidade também não estará sujeito à limitação de empenho (contingenciamento).

“Em resumo, para que o governo federal possa expandir seus gastos ou criar incentivos fiscais para cumprir a sua obrigação de prestar assistência aos gaúchos, nesse momento trágico pelo qual passa o Rio Grande do Sul, é essencial que o Congresso Nacional reconheça o estado de calamidade”, afirmou o senador gaúcho Paulo Paim (PT).

# E os recursos federais?

A ministra do Planejamento Simone Tebet, em viagem ao RS, explicou que com a aprovação do decreto legislativo que reconhece o estado de calamidade pública pelo Congresso Nacional, o governo pode agilizar diferentes medidas. Elas virão em três áreas: liberação de crédito extraordinário para o governo estadual e municípios; renegociação da dívida do Rio Grande do Sul com a União e medidas de apoio para o setor produtivo e as famílias.

De acordo com a ministra, o governo federal já recebe demandas de prefeitos e do governo RS para dimensionar o crédito extraordinário que deve ser liberado por medida provisória. O prazo e o valor do crédito ainda depende dessas estimativas de recursos. Após essa definição, a liberação de recursos federais para o Estado e as cidades atingidas será imediata. Tebet estimou que a MP de crédito extraordinária saia na próxima semana e não descartou que outras sejam

editadas posteriormente.

“Com segurança jurídica, fiscalização e controle, esse decreto permitirá combater todas as sequelas lamentáveis que a chuva vai deixar para os próximos meses no Rio Grande do Sul. Os recursos serão liberados sem os prazos obrigatórios da lei, sem as amarras, sem burocracia, mas com agilidade e controle. Teremos segurança para atender, com rapidez, todas as demandas”, disse a ministra.

O presidente Luiz Inácio Lula da Silva (PT) esteve no RS em duas oportunidades desde o início das enchentes - no dia 02/05, em Santa Maria, e no dia 05/05, em Canoas. “O Brasil deve muito ao Rio Grande do Sul, é um estado muito importante do ponto de vista artístico, cultural, do trabalho, da nossa cultura. O que nós vamos fazer é devolver ao RS o que ele merece que seja devolvido, para ele poder tocar a vida. Não haverá falta de recursos para atender necessidades do Rio Grande do Sul”, disse.



Gustavo Mansur/Secom

## Imposto de renda

A Receita Federal prorrogou o prazo para a entrega do Imposto de Renda para os contribuintes que moram nos mais de 300 municípios do Rio Grande do Sul em que o governo reconheceu o estado de calamidade pública.

A entrega da declaração do Imposto de Renda será prorrogada de 31 de maio para 31 de agosto. A Receita também estendeu os prazos para pagamento de tributos federais, incluindo parcelamentos.

## R\$ 19 bilhões

Durante apresentação da situação do RS, na quinta-feira, 09 de maio, Eduardo Leite afirmou que estudos preliminares indicam que serão necessários R\$ 18,8 bilhões para o estado.

São 3 frentes: **assistência, reestabelecimento e reconstrução.**

“São necessários recursos para diversas áreas. Insisto: o efeito das enchentes e a extensão da tragédia são devastadores”, escreveu no X.

# Propostas de medidas financeiras para profissionais afetados são anunciadas pelo governo estadual

O governo do Estado, por meio da Secretaria de Trabalho e Desenvolvimento Profissional (STDP), elaborou um plano de reestruturação no setor de trabalho, emprego e renda diante dos eventos meteorológicos que atingem o Rio Grande do Sul.

Uma das iniciativas é contribuir com a divulgação do Saque Calamidade do Fundo de Garantia do Tempo de Serviço (FGTS),

modalidade que permite ao trabalhador sacar até R\$ 6.220 do saldo da conta por necessidade decorrente de desastre natural que tenha atingido sua área de residência. O direito à retirada depende da habilitação do município em situação de emergência ou estado de calamidade pública. O intervalo entre saques, atualmente, não pode ser inferior a 12 meses. No en-

tanto, a proposição é para que o prazo seja excepcionalizado, pois algumas cidades do Vale do Taquari atingidas nas enchentes em 2023 utilizaram o recurso.

Outra medida proposta é a liberação de parcelas adicionais para beneficiários do seguro-desemprego, por meio de resolução do Conselho Deliberativo do Fundo de Amparo ao Trabalhador (Codefat). A ideia é pro-

longar por dois meses o recebimento, como já previsto na Lei nº 7.998/90.

A secretaria sugeriu o pagamento de auxílio aos trabalhadores desligados sem justa causa em locais atingidos, que não preenchem os requisitos para receber o seguro-desemprego. Nesse caso, seriam pagas três parcelas do salário-mínimo nacional.



Lauro Alves/Secom

# + SAÚDE + BENTO

A saúde avança,  
Bento avança!

A Prefeitura  
de Bento  
Gonçalves  
trabalha para  
oferecer uma  
saúde de  
qualidade ao  
cidadão.

**Reestruturação da UPA com qualificação no atendimento**

**Obras do Hospital em andamento**

**Atendimento pediátrico no bairro São Roque**  
de segunda a sexta-feira das 17:30 às 21h

**Remédio para todos 99% dos medicamentos ofertados nas farmácias públicas**

**Atendimento vespertino no Vila Nova II, Municipal, Santa Helena, Conceição e Zatt**  
segundas-feiras das 17h30 às 21h

@prefeiturabento  
bentogoncalves.atende.net

**3G EXTINTORES**  
Três G do Brasil Extintores Ltda  
www.tresgextintores.com.br  
comercial@tresgextintores.com.br  
(54) 3451 6699

**HAVANA**  
REVISTERIA E TABACARIA  
☎ (54) 3055 4744  
Rua Marechal Deodoro, 238,  
Shopping Bento, sala 46,  
Bento Gonçalves

**GREPAR**  
SUPERMERCADOS  
Fine parte do seu lar  
54 3449 2466  
Loja 1- Bairro Progresso  
Loja 2- Av. Osvaldo Aranha  
Loja 3- Centro  
Loja 4- Bairro Jardim Glória  
Loja 5- Bairro São Roque  
Loja 6- Bairro Botafogo

— Fruteira —  
**São Roque**  
ABERTA TODOS OS DIAS  
SEM FECHAR AO MEIO-DIA  
Av. São Roque, 455 - Bairro  
Universitário - Bento Gonçalves

**OSWALDOCRUZ**  
LABORATÓRIO  
54 3451 2599  
Rua General Osório, 309,  
sala 302, BG, RS

**Ipiranga**  
**POSTO RAVANELLO**  
(54) 3451 6668  
Rua 13 de Maio, 1000  
São Bento - Bento Gonçalves  
postoravanello@postoravanello.com.br

**MERCADO NICHETTI**  
SANTA MARTA:  
Rua Carlos Ranzi, 230, 54 3453 7911  
BOTAFOGO:  
Rua Fortaleza, 291, 54 3453 2208  
SÃO FRANCISCO:  
Rua Garibaldi, 431, 54 3454 2273

**CINEX**  
www.cinex.com.br

**Fraporti Imóveis**  
CRECI 124.163-J  
54 98114 8872  
www.fraportimoveis.com.br  
Rua Naracy J. Torresan, 09,  
sala 05, bairro Maria Goretti, Bg

**aurora** con cept  
RESIDENCIAL

**CONSTRUÇÃO BAIRRO PROGRESSO**

Residencial conta com:  
- Salão de festas  
- Academia  
- Elevador  
- Apartamentos com 2 dormitórios  
- Medindo de 50 a 95m<sup>2</sup> privativos + box de garagem coberto  
- Rebaixe em gesso  
- Churrasqueira

Opções dos apartamentos:  
- Sacada aberta e fechada  
- Suíte  
- Terraço  
- Possibilidade de personalizar o apartamento

Valor a partir de **R\$ 289.000**  
Possibilidade de parcelar a entrada em até 60x

NA COMPRA DO APARTAMENTO, GANHE 1 ponto de ar condicionado e espera de água quente\*  
\*BÔNUS VÁLIDO ATÉ 31 DE MAIO

R 2-99.226

**— VENDA**

**kitinete Bairro São Bento**

**Interno:**  
01 dormitório, banheiro social, piso cerâmico nas áreas sociais, área de serviço.

**Externo:**  
Salão de festas cercado

**R\$ 115.000**  
PODE-SE FINANCIAR VIA BANCO OU ESTUDA-SE PROPOSTAS

**EXCLUSIVO**  
Código: 46753

54 3701 4743  
54 3452 2612

Olipar Imóveis  
www.oliparimoveis.com.br

CRECI: 37.480  
CRECI: 8.484

**Olipar Imóveis**  
Consultoria Imobiliária

**FABRÍCIA ORBACH**  
CORRETORA DE IMÓVEIS  
CRECI 31.177 | CNM 38.662

**VENDE-SE:**

- APART. BORGOS: 02 dorm., semimobiliado, 46,00m<sup>2</sup>, garagem. R\$ 269.900,00 Cód.FAB2432
- APART. HUMAITÁ: 02dorm., novo, 45,35m<sup>2</sup>, sacada aberta. R\$ 260 mil Cód.FAB2418
- APART. SÃO BENTO: 02 dorm., 66m<sup>2</sup>, mobiliado e decorado, garagem. R\$ 680 mil Cód.FAB2271
- APART. CENTRO: 01 dorm., 46m<sup>2</sup>, garagem dupla. R\$ 292 mil Cód.FAB2252
- APART. SÃO BENTO: 03 dorm., semimobiliado, 117m<sup>2</sup>, 02 garagem. R\$ 1.050.000,00 Cód.FAB2382
- CASA SANTA RITA: 03 dorm., garagem, pátio, terreno 408m<sup>2</sup>. R\$ 721 mil Cód. FAB2424
- CASA CAMINHOS DA EULALIA: NOVA, 02 dorm., 82,26m<sup>2</sup>, terreno 200m<sup>2</sup>, garagem. R\$ 525 mil Cód. FAB2401.
- TERRENO BARRAÇÃO: condomínio fechado, 269m<sup>2</sup>. R\$145mil Cód. FAB2276
- TERRENO COMERCIAL: RST, Bento Gonçalves/Farroupilha - Frente 66m<sup>2</sup>, 48.919,62m. Consultar valor. Cód.FAB2245.
- TERRENO LINHA LEOPOLDINA: Frente 34,64m<sup>2</sup>, 1.849,00m<sup>2</sup>, plano. R\$ 530 mil. Cód. FAB2412
- SALA COMERCIAL CIDADE ALTA: Sobre loja, 60m<sup>2</sup>, banheiro. R\$ 325 mil. Cód.FAB2307.
- SALA COMERCIAL TÉRREA B. SANTA RITA: Vitrine, 65,40m<sup>2</sup>, 02 banheiros. R\$ 270 mil Cód.FAB 2392

Para ter acesso às fotos dos imóveis, entre no site [www.fabriciaorbach.com.br](http://www.fabriciaorbach.com.br), digite o código referente ao imóvel desejado

(54) 99934 8695 | @fabriciaorbach

— Fruteira —  
**São Roque**

**A sua fruteira!**

(54) 3451-1370  
(54) 3452-1939

ABERTA TODOS OS DIAS  
SEM FECHAR AO MEIO-DIA

Av. São Roque, 455 - Bairro Universitário  
Bento Gonçalves

**G'Dom** MALHAS  
CONTRATA:

- COSTUREIRA MÁQUINA INDUSTRIAL
- VENDEDORA DE LOJA

Rua Tietê, 568, bairro Imigrante, ou enviar currículo para o e-mail [peessoal@gdom.com.br](mailto:peessoal@gdom.com.br) ou pelo WhatsApp 54 99943 0355

**BALANÇOS PATRIMONIAIS, EDITAIS E ASSEMBLEIAS: FAÇA SUAS PUBLICAÇÕES LEGAIS NO JORNAL SERRANOSSA, IMPRESSO E DIGITAL\***

**O MELHOR PREÇO DO SUL DO BRASIL!**

\*PUBLICAÇÃO COM CERTIFICAÇÃO DIGITAL

**MECÂNICA MOTORCRAFT**  
MECÂNICA GERAL  
TRANSMISSÕES  
BOSCH Service  
54 3701 0111 | 54 99633 1533  
Rua Carlos Gomes, 445,  
Bairro São Roque, BG

Mecânica Automotiva Multimarca  
**AUTITEC**  
54 3454 5876 | 98445 0713  
autitecmultimarcas@hotmail.com  
Rua Florianópolis, 155  
Botafogo | Bento Gonçalves

**São Francisco**  
CENTRO VETERINÁRIO  
(54) 2621 5913 • 99926 2392  
Rua Victório Carraro, 1031,  
Santa Marta - Bento Gonçalves  
cvsfredericoassis@hotmail.com

**AGRO PET DOS ANJOS**  
AGROPECUÁRIA E PET SHOP

54 3453 3789  
Rua Nelson Carraro, 440  
Sala 01 | Bento Gonçalves | RS  
lucianogosanjos@gmail.com

**Casttini**  
AMBIENTES PARA VIVER

54 3451 7773 | 3055 7774  
www.casttini.com.br

**OURIVES**  
CASA DOS REPAROS

Rua Guilherme Fasolo, 172,  
Bairro Maria Goretti  
(ao lado do Frigorífico Aída)

(54) 3453 6336

**Construtora Zanotto**  
SEGURANÇA E BEM-ESTAR PARA SUA FAMÍLIA

*A família Zanotto se compadece da imensa dor de inúmeras famílias, nesse momento sem precedentes na nossa história.*

**Cruzadas**  
Respostas na página 2

**PALAVRAS CRUZADAS DIRETAS**

www.coquetel.com.br

© Revistas COQUETEL

(?) metal: o dinheiro	Novo começo	Acontecimento público	Tema de biografias	Pais de origem	Instituto Militar de Engenharia (sigla)	Grupo espesso de arbustos ramosos
↓	↓	↓	↓	↓	↓	Penteado preso para trás
(?) Bricht, ator	→					↓
A segunda vogal	↓	↓				
(?)-horário, o sentido oposto ao do relógio	↓	Utensílio para escrita	→			
↓				(?) drive, memória USB (Inform.)	Saudação dita ao telefone	
↓				↓	↓	Grupo sanguíneo
Atinge o pedestre com o carro		Objetivo a ser alcançado			Relativo a uma raça Ordinal (abrev.)	Aquilo que sobra
Irmã (fam.)	↓	↓			↓	Continente mais populoso
(?) Braga, técnico (fut.)	Ornamentar (tecido) com fios	↓			Órgão do comércio Proteção de casas	
↓	↓				↓	
Aquele que crê que tudo vai bem						(?) Botafogo, bailarina carioca
↓						
Dosa a quantidade Secos; sem umidade		Órgão que filtra o sangue			Desacompanhado; sozinho	
↓		↓			↓	
Parasita como a lombriga						Consoantes de "tela"
↓						
						Líquido extraído da soja

BANCO. 3/pen, 4/escs, 5/verme, 6/bordar — étimo — gradua. 3

**Sete Erros** | Respostas na página 2

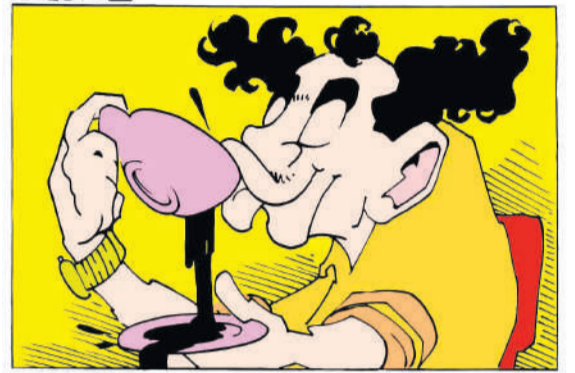
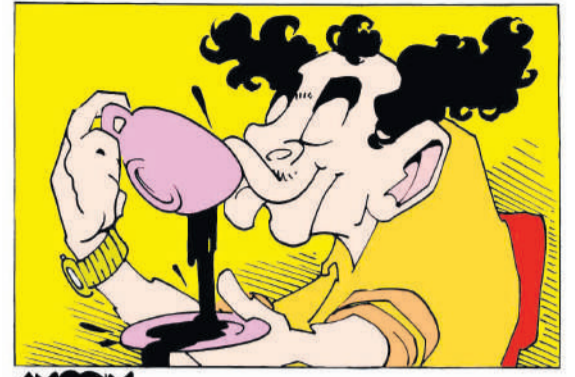

**Expediente**

**Circulação:** semanal, às sextas-feiras  
**Endereço:** rua 13 de Maio, 877/602 (L'América Shopping), bairro São Bento, Bento Gonçalves  
**WhatsApp:** (54) 3454-1015  
**Tiragem:** 10.000 exemplares  
**Direção:** Diogo Zanetti  
**Jornalismo:** Lucas Marques  
**E-mails de contato:** redacao@serranossa.com.br comercial@serranossa.com.br

**Acompanhe on-line:**  
www.serranossa.com.br  
Facebook: SERRANOSSA  
Instagram: jornalserranossa  
Twitter: serranossa  
TikTok: jornalserranossa



A programação de cinema em **Bento Gonçalves** pode ser acessada através do **QR Code** ao lado ou pelo site: **www.serranossa.com.br/cinema**



**Advogadas**

**Fabiana M. Benedet** OAB-RS 62.047  
**Simone M. Lunelli** OAB-RS 61.068

Divórcios | indenizações | inventários | regularização de imóveis | testamentos  
auxílio-doença | processos trabalhistas | aposentadorias e revisões

Rua Mal. Deodoro, 230, sala 503, Torre Wall Street Business Center  
Entrada pelo Shopping Bento, Centro, Bento Gonçalves, RS  
54 3055 3939 | 99605 8676 | 99957 8733

**Charge**

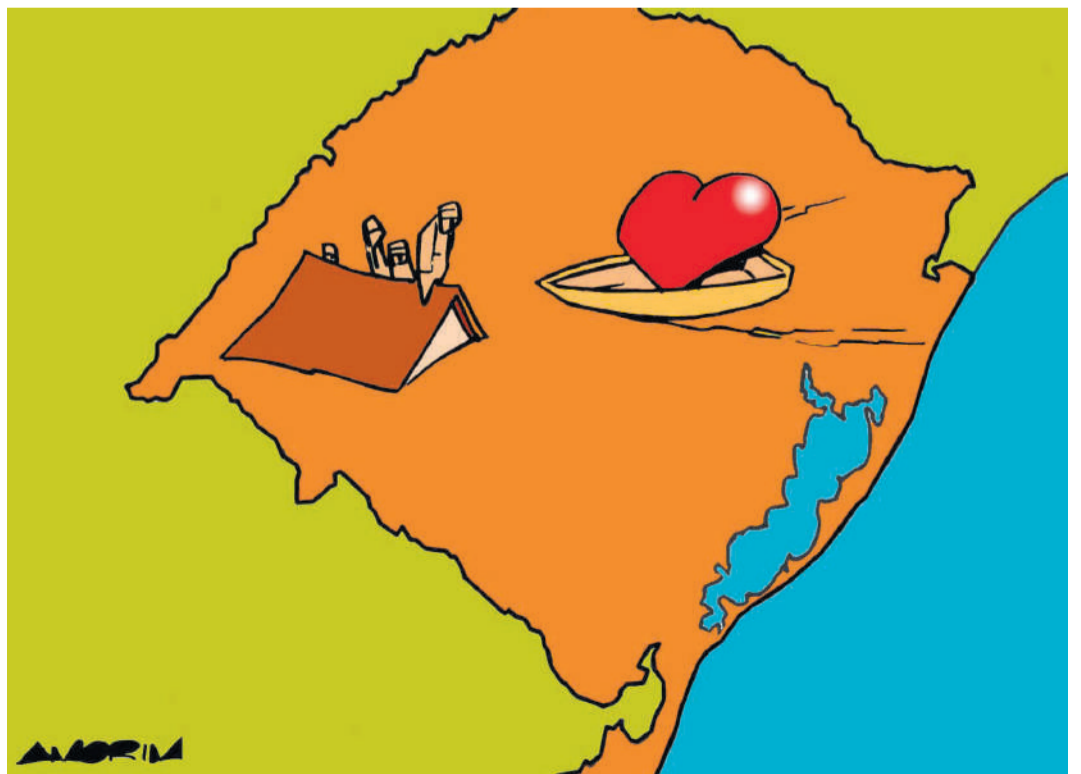

**EDITAL DE CONVOCAÇÃO**  
ASSEMBLEIA GERAL EXTRAORDINÁRIA

O Presidente do Aeroclube de Bento Gonçalves, no uso de suas atribuições e em conformidade com o estatuto social da entidade, convoca todos os seus associados para a Assembleia Geral Extraordinária que ocorrerá no dia 25 de maio de 2024, em primeira chamada às 10h30 e em segunda chamada às 11h, nas dependências de sua sede, para discutir e deliberar sobre o seguinte assunto:

a) Venda da fração de área de 6.000,00m<sup>2</sup> (seis mil metros quadrados) da matrícula nº 72.322 do Registro de Imóveis de Bento Gonçalves, de um total de 117.612,88m<sup>2</sup>.

Bento Gonçalves, 10 de maio de 2024.  
Aeroclube de Bento Gonçalves Presidente: Fábio Romani

**MUNICÍPIO DE SANTA TEREZA**

**AVISO DE RETIFICAÇÃO**  
**EDITAL DE PREGÃO PRESENCIAL Nº 038/2024** –  
Edital de pregão presencial para a registro de preços para fornecimento de material odontológico. Data de abertura: 22/05/2024 às 08:30 horas  
**EDITAL DE PREGÃO PRESENCIAL Nº 039/2024** –  
Edital de pregão presencial para contratação de empresa especializada para a fabricação e montagem de mobiliários para a UBS e EMEI Descobrindo Caminhos. Data de abertura: 23/05/2024 às 09:00 horas.

Santa Tereza/RS, 10 de maio de 2024  
Gisele Caumo  
Prefeita Municipal

**UNIDOS POR BENTO**  
**Nossas famílias**  
**precisam reconstruir**  
**suas vidas!**

Colabore com sua doação:

**PIX: financeiro@cicbg.com.br**

**Para depósitos:**

Banco Sicredi / Ag: 0167 / Conta: 07006-2  
Razão Social: Centro da Indústria, Comércio  
e Serviços de Bento Gonçalves.

**O SICREDI IRÁ DOBRAR**  
**o valor arrecadado!**

**AGRADECEMOS PELA**  
**SOLIDARIEDADE!**



\*Campanha válida  
até 30/05/2024.



**UNIDOS POR BENTO:**  
Um movimento com a força de mais de 20 entidades.

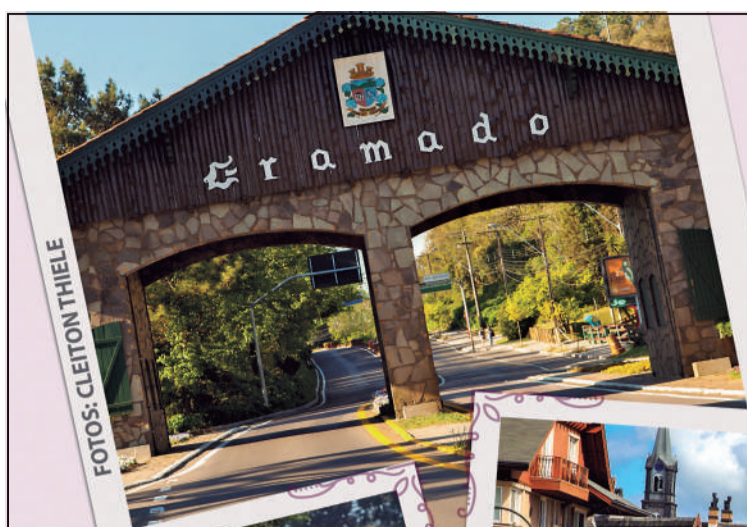

FOTOS: CLEITON THIELE



# SORTEIO DAS Mães

L'AMÉRICA SHOPPING

## CONCORRA A UM PACOTE ESPECIAL EM GRAMADO/RS DIÁRIA + INGRESSOS

### SORTEIO NO INSTAGRAM:

- SEGUIR @LAMERICASHOPPING.
- CURTIR A IMAGEM OFICIAL.
- MARCAR 2 PESSOAS NOS COMENTÁRIOS DA IMAGEM.
- COMPARTILHAR A IMAGEM NOS STORIES (MODO PÚBLICO).
- SORTEIO: 13/05/2024.

CONFIRA O REGULAMENTO COMPLETO.



L'AMÉRICA  
SHOPPING

O L'AMÉRICA SHOPPING ESTÁ AUXILIANDO NA CAMPANHA DE ARRECADAÇÃO DE DONATIVOS PARA AS FAMÍLIAS QUE FORAM ATINGIDAS PELOS TEMPORAIS E PELAS ENCHENTES.

ESTAMOS RECEBENDO AS DOAÇÕES DE ALIMENTOS E ÁGUA NO ANDAR TÉRREO, AO LADO DOS ELEVADORES. E TAMBÉM: SUPER APOLO, COUROS DO VALLEH, CADORO E CINEMA.



**Crime**

**Homicídio é registrado no bairro Tancredo Neves, em Bento**

**Segurança | 3**

**Previsão do tempo**

Fonte: Climatempo (<https://www.climatempo.com.br>)



**Especial | 4, 6 e 11**

# A tragédia ambiental no Rio Grande do Sul



Fotos: Corpo de Bombeiros BG e Prefeitura Bento

A internet que **Bento ama**

**Não conquistamos assinantes, fazemos amigos.**  
O maior provedor de Bento é daqui e vive contigo.

Conversa com a Netfar:

**3055 3077**

Planos que cabem no seu bolso

**netfar**  
provedor de internet

